

**CORTE "AA"**

Escala 1:50

COD	TIPO	LARGURA	ALTURA	PARAPEITO	MATERIAL	QTD	AREA (m²)
J1	Janela maxim-ar	80	80	150	Aluminio e Vidro	1	0.48
J2	Janela maxim-ar	80	90	120	Aluminio e Vidro	1	0.72
J3	Janela de correr 2 folhas	160	120	90	Aluminio e Vidro	1	1.35
P1	Porta de abrir	70	210	-	Madeira	1	1.47
P2	Porta de abrir	80	210	-	Madeira	4	1.68
P3	Porta de correr	80	210	-	Aluminio e Vidro	2	1.68
P4	Porta de correr 4 folhas	210	210	-	Aluminio e Vidro	1	4.41

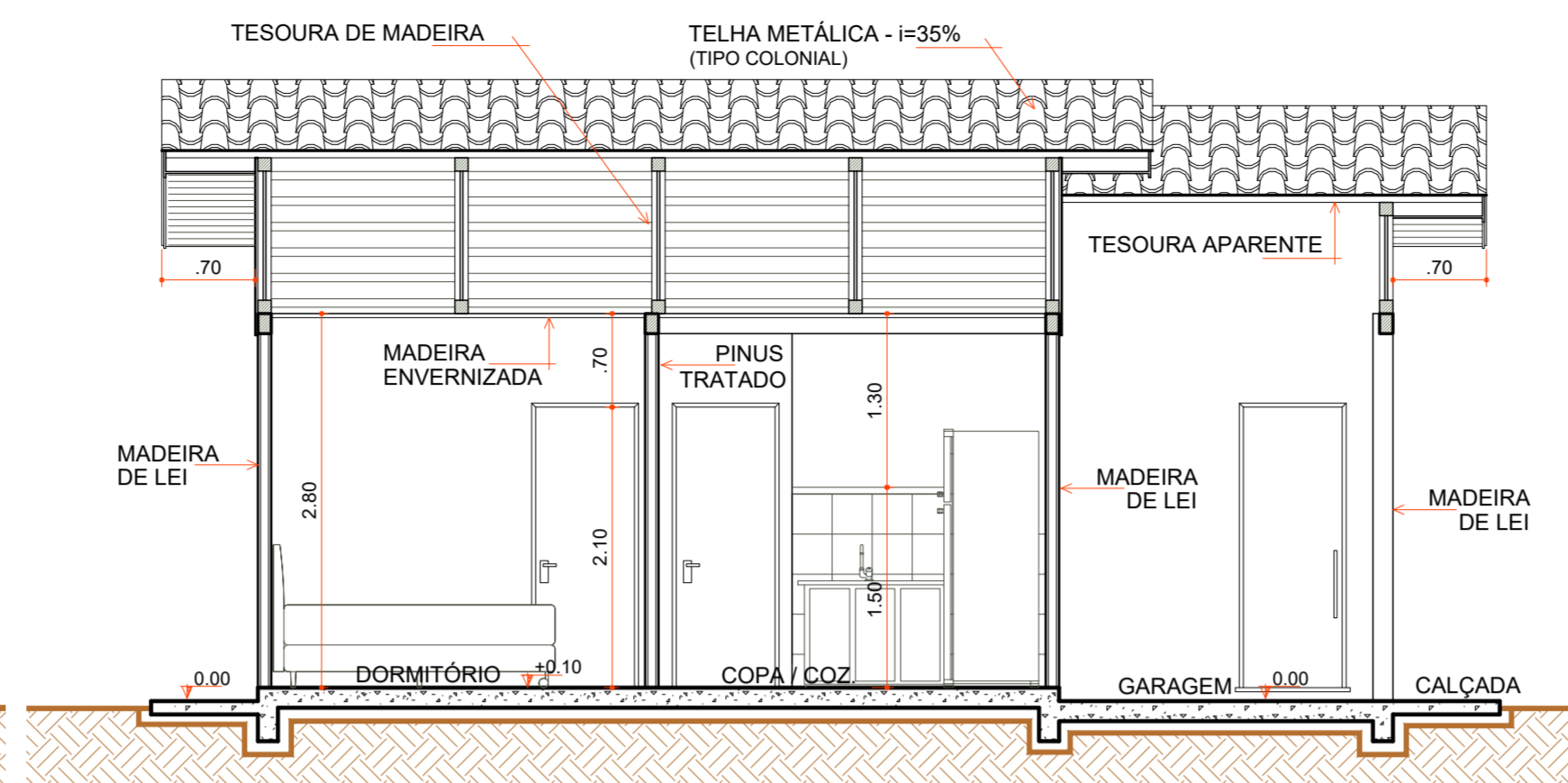

**CORTE "BB"**

Escala 1:50

- 40% TELHAMENTO TELHA METÁLICA
- FECHAMENTO OITÃO
- AJUSTES COBERTURA
- FIXAÇÃO DAS TELHAS
- CUMEEIRA METÁLICA
- FORRO MADEIRA
- RODA FORRO MADEIRA
- INSTALAÇÕES ELÉTRICAS
- CAIXA D' ÁGUA E LIGAÇÕES
- LIGAÇÕES SUMIDOURO E FOSSA SÉPTICA
- PISO REVESTIMENTO CERÂMICO
- CONTRAPISO
- ÚLTIMA FILEIRA CERÂMICA COZINHA E BWC
- RODAPÉ CERÂMICO
- ESQUADRIAS
- LOUÇAS E METAIS
- PINTURA TINTA LÁTEX ACRÍLICA
- PINTURA ESMALTE ACETINADO P/ MADEIRA
- VERNIZ SINTÉTICO EM MADEIRA
- PAREDES INTERNAS À EXECUTAR
- PAREDES DE ALVENARIA EXECUTADAS
- PAREDES EXTERNAS EXECUTADAS
- COBERTURA EXECUTADA
- COBERTURA À EXECUTAR

**LEGENDA**

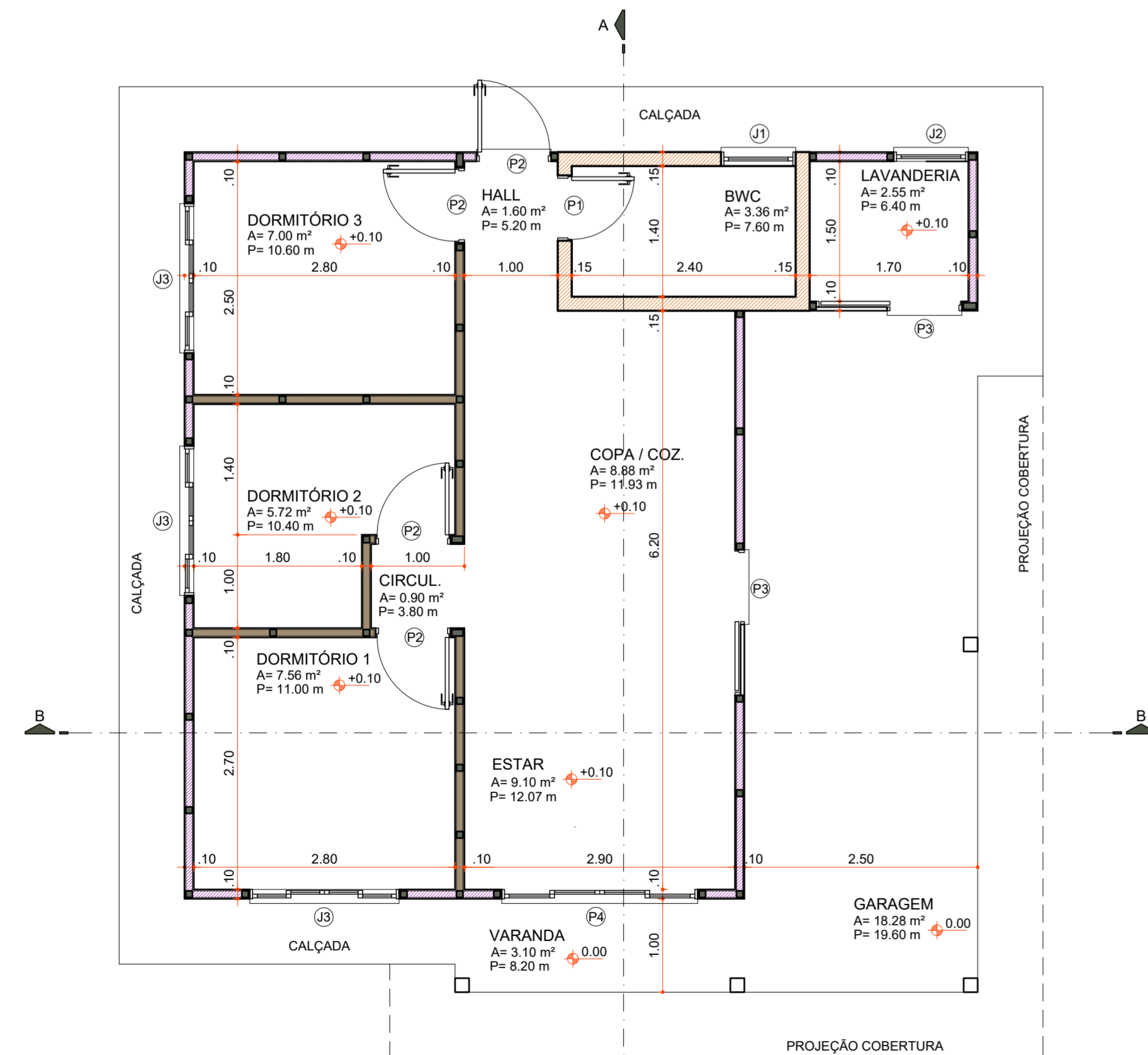

**PLANTA BAIXA**

Área 73,60 m²  
Escala 1:50

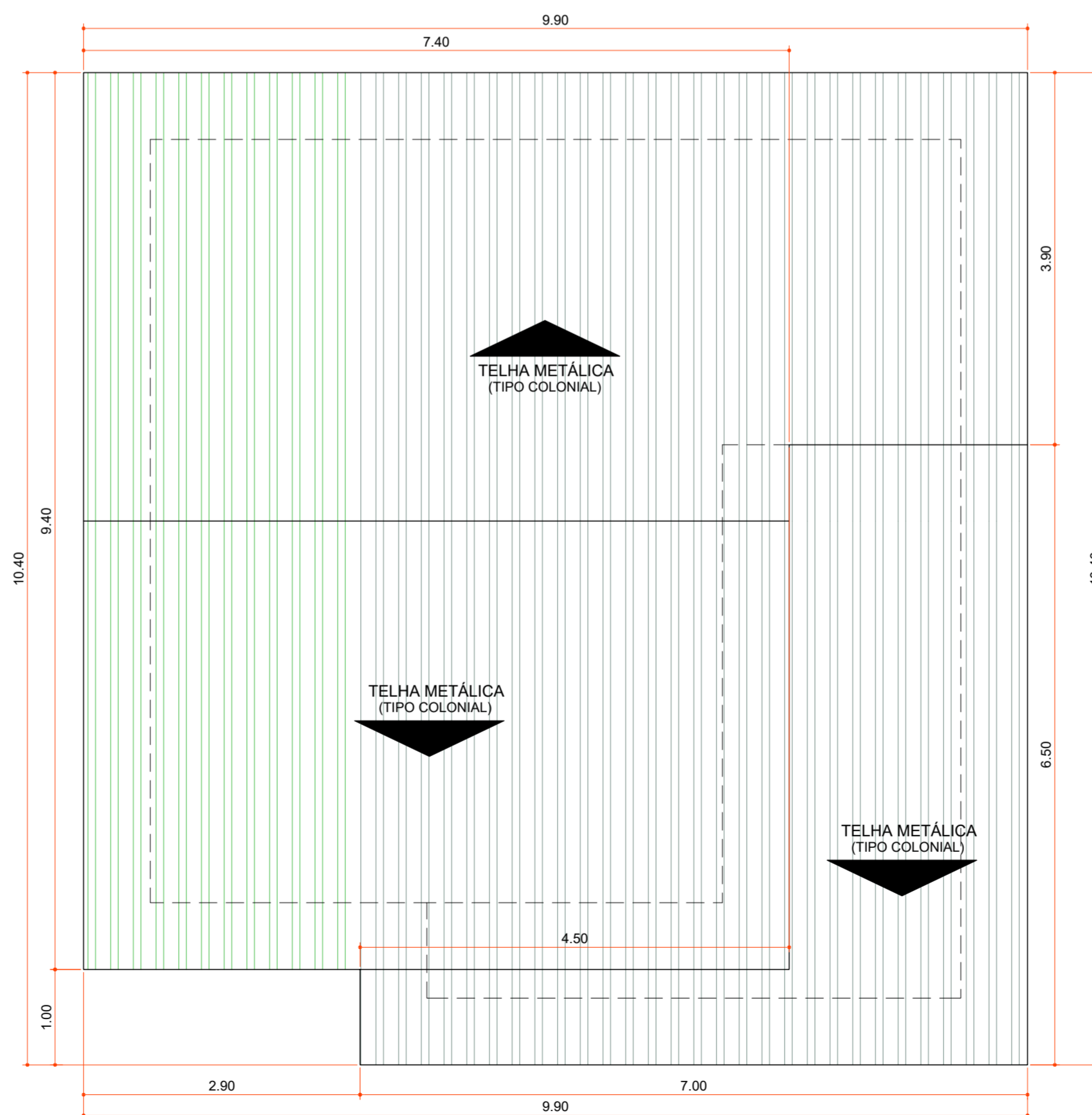

**PLANTA DE COBERTURA**

Área 100,06 m²  
Escala 1:50

Aprovações:



Rua Roberto Trompowski, 68 - 2º andar / Tel: 49 3522-2800 - www.ammoc.org.br - e-mail: ammoc@ammoc.org.br - Joaçaba/SC

**PREFEITURA MUNICIPAL DE VARGEM BONITA**

Obra: **CONSTRUÇÃO CASAS LOTEAMENTO POPULAR BOM JESUS**

Local da Obra: **LOTEAMENTO BOM JESUS QUADRA 4 LOTE 01**

Conteúdo: **PLANTA BAIXA, PLANTA DE COBERTURA, CORTES E DETALHAMENTOS**

Responsável Técnico:  
 Ana Júlia U. de Carvalho - Eng. Civil - Crea/SC 105.295-8  
 André Brito Dotti - Eng. Civil - Crea/SC 162.237-5  
 Denir Narcizo Zulian - Eng. Civil - Crea/SC 50.805-8  
 Fábio Zilio Caron - Eng. Civil - Crea/SC 140.642-7  
 Lucas F. Balestrin - Eng. Agrônomo - Crea/SC 156.743-7  
 Max Mooshammer - Eng. Civil - Crea/SC 139.164-0  
 Suellen Karine Cervelin - Eng. Civil - Crea/SC 166.933-0

**ARQ 01/18**

Quaisquer alterações consulte os responsáveis técnicos:

Assinatura Responsável Técnico	Assinatura Prefeito(a) Municipal
Desenho: Junho / 2021	Escala: Indicada (s)
	Área Total: 73,60 m²

**ARQUITÊTONICO**

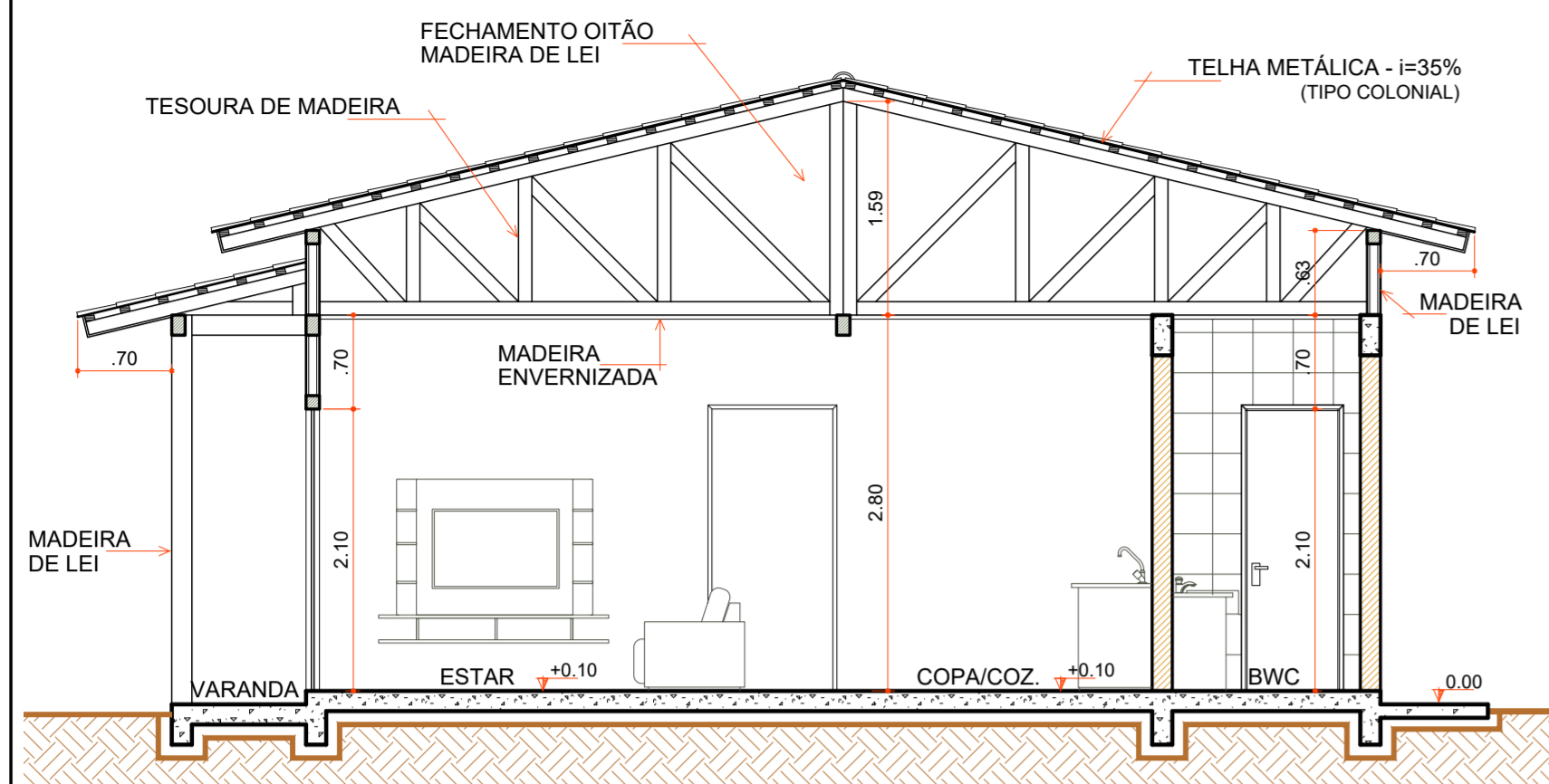

**CORTE "AA"**

Escala 1:50

COD	TIPO	LARGURA	ALTURA	PARAPEITO	MATERIAL	QTD	AREA (m²)
J1	Janela maxim-ar	80	80	150	Alumínio e Vidro	1	0,48
J2	Janela maxim-ar	80	90	120	Alumínio e Vidro	1	0,72
J3	Janela de correr 2 folhas	160	120	90	Alumínio e Vidro	1	1,35
P1	Porta de abrir	70	210	-	Madeira	1	1,47
P2	Porta de abrir	80	210	-	Madeira	4	1,68
P3	Porta de correr	80	210	-	Alumínio e Vidro	2	1,68
P4	Porta de correr 4 folhas	210	210	-	Alumínio e Vidro	1	4,41

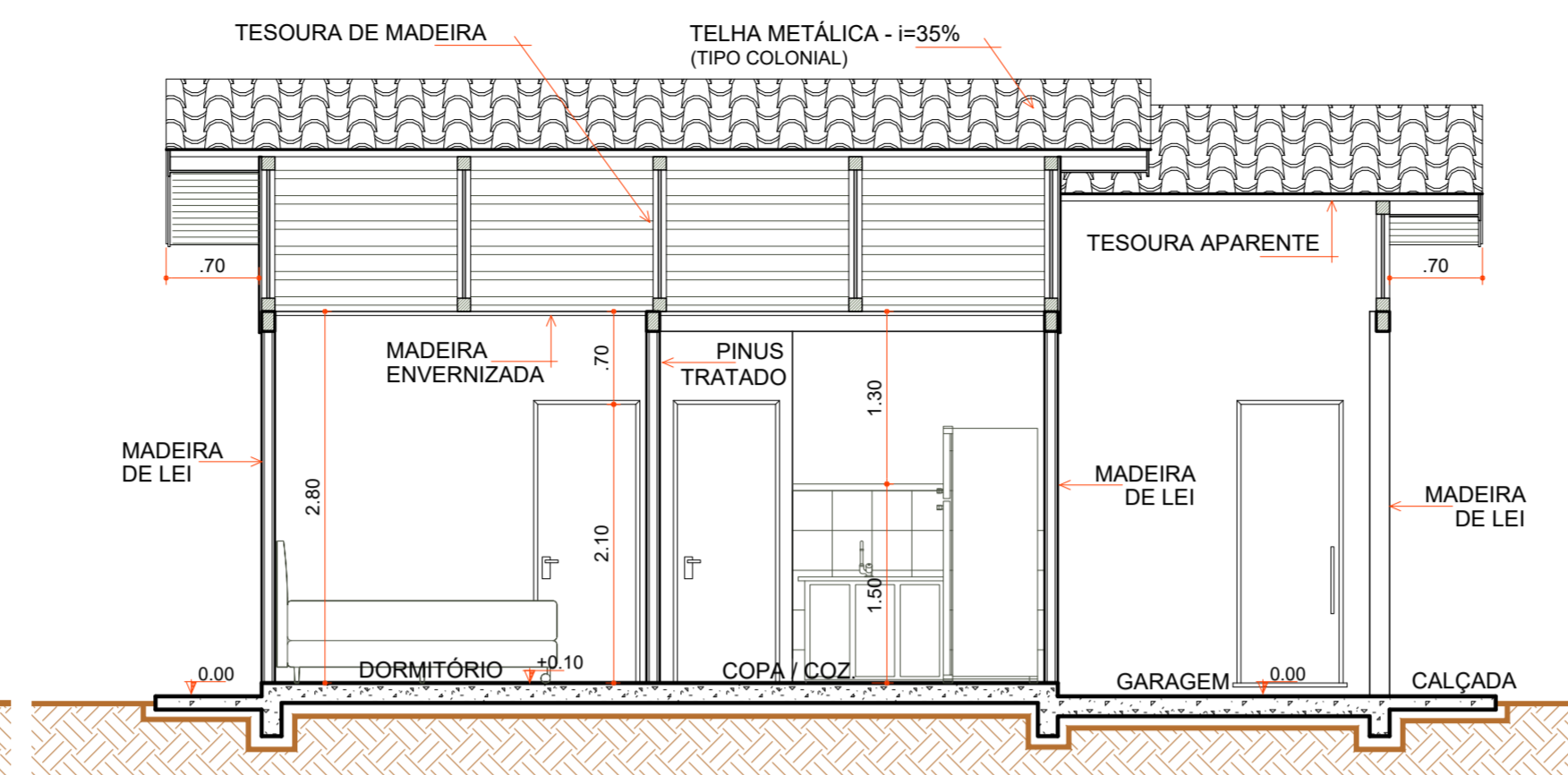

**CORTE "BB"**

Escala 1:50

- 40% TELHAMENTO TELHA METÁLICA
- FECHAMENTO OITÃO
- AJUSTES COBERTURA
- FIXAÇÃO DAS TELHAS
- CUMEEIRA METÁLICA
- FORRO MADEIRA
- RODA FORRO MADEIRA
- INSTALAÇÕES ELÉTRICAS
- CAIXA D' ÁGUA E LIGAÇÕES
- LIGAÇÕES SUMIDOURO E FOSSA SÉPTICA
- PISO REVESTIMENTO CERÂMICO
- CONTRAPISO
- ÚLTIMA FILEIRA CERÂMICA COZINHA E BWC
- RODAPÉ CERÂMICO
- ESQUADRIAS
- LOUÇAS E METAIS
- PINTURA TINTA LÁTEX ACRÍLICA
- PINTURA ESMALTE ACETINADO P/ MADEIRA
- VERNIZ SINTÉTICO EM MADEIRA
- PAREDES INTERNAS À EXECUTAR
- PAREDES DE ALVENARIA EXECUTADAS
- PAREDES EXTERNAS EXECUTADAS
- COBERTURA EXECUTADA
- COBERTURA À EXECUTAR

**LEGENDA**

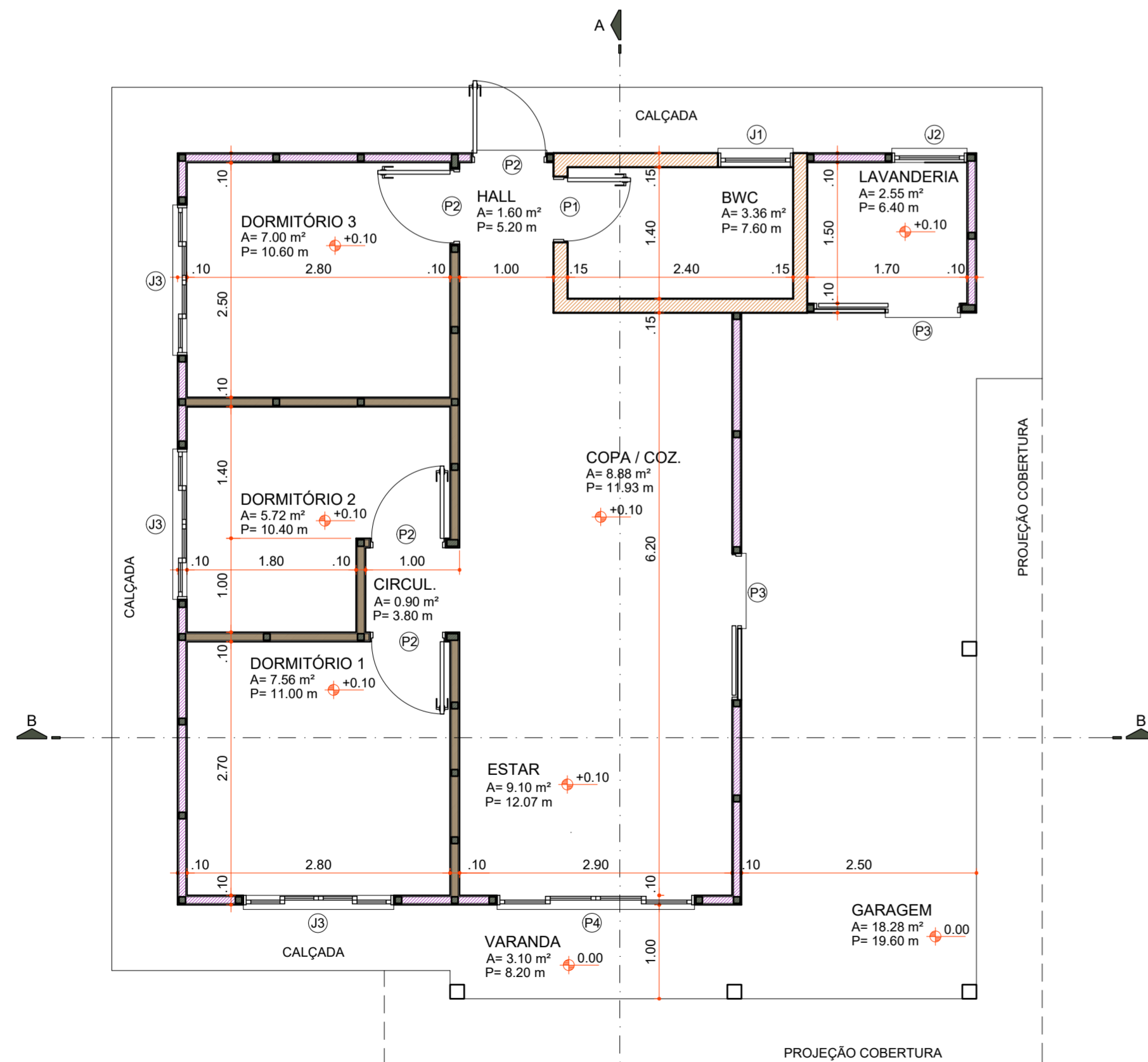

**PLANTA BAIXA**

Área 73,60 m²  
Escala 1:50

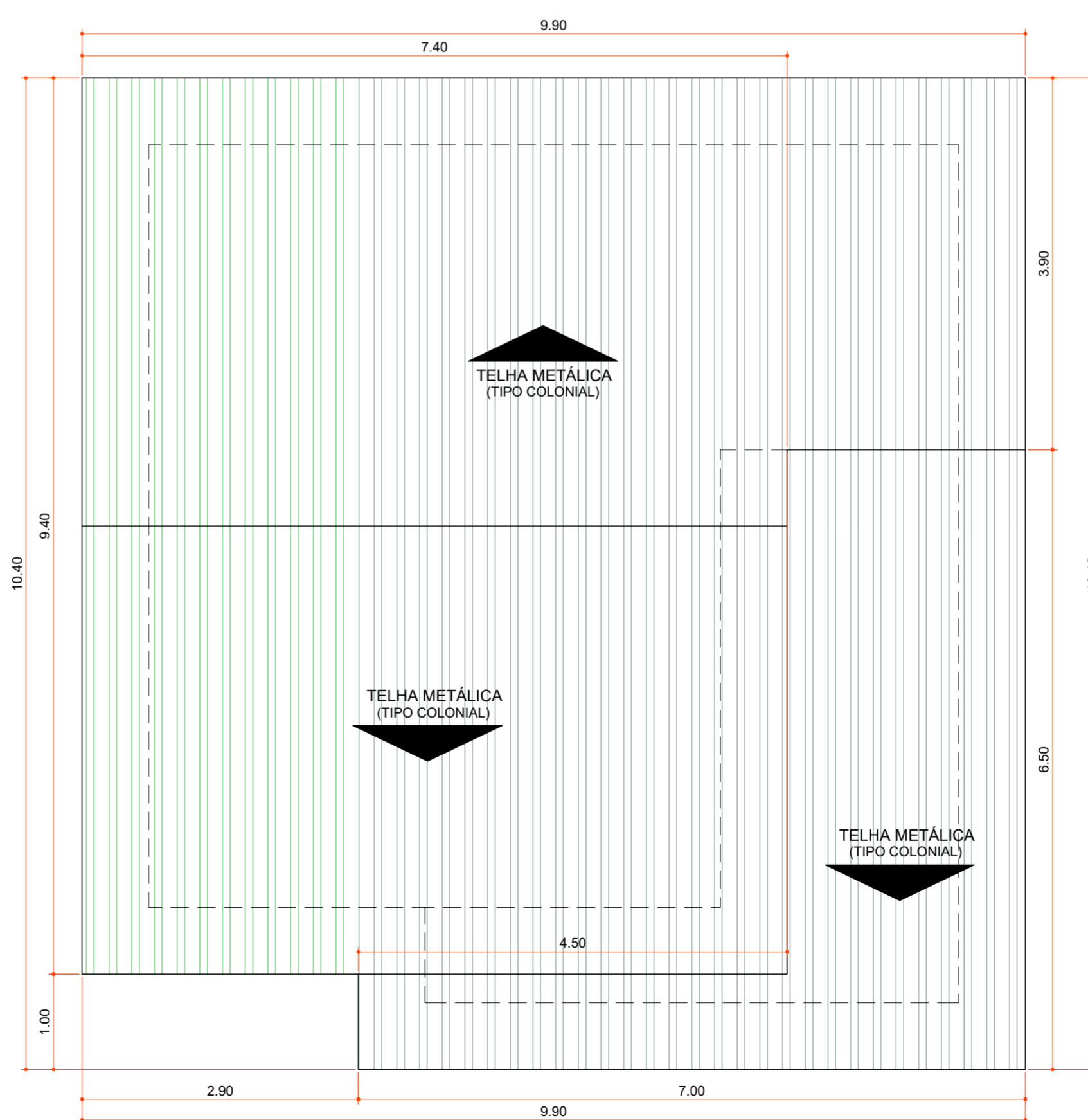

**PLANTA DE COBERTURA**

Área 100,06 m²  
Escala 1:50

Aprovações:



Rua Roberto Trompowski, 68 - 2º andar / Tel: 49 3522-2800 - www.ammoc.org.br - e-mail: ammoc@ammoc.org.br - Joaçaba/SC

**PREFEITURA MUNICIPAL DE VARGEM BONITA**

Obra: **CONSTRUÇÃO CASAS LOTEAMENTO POPULAR BOM JESUS**

Local da Obra: **LOTEAMENTO BOM JESUS QUADRA 4 LOTE 02**  
 Conteúdo: **PLANTA BAIXA, PLANTA DE COBERTURA, CORTES E DETALHAMENTOS**

Responsável Técnico:  
 Ana Júlia U. de Carvalho - Eng. Civil - Crea/SC 105.295-8  
 André Brito Dotti - Eng. Civil - Crea/SC 162.237-5  
 Denir Narcizo Zulian - Eng. Civil - Crea/SC 50.805-8  
 Fábio Zilio Caron - Eng. Civil - Crea/SC 140.642-7  
 Lucas F. Balestrin - Eng. Agrônomo - Crea/SC 156.743-7  
 Max Mooshammer - Eng. Civil - Crea/SC 139.164-0  
 Suellen Karine Cervelin - Eng. Civil - Crea/SC 166.933-0

**ARQUITETÔNICO**

**ARQ 02/18**

Quaisquer alterações consulte os responsáveis técnicos:

Assinatura Responsável Técnico	Assinatura Prefeito(a) Municipal
Desenho: Junho / 2021	Área Total: 73,60 m²

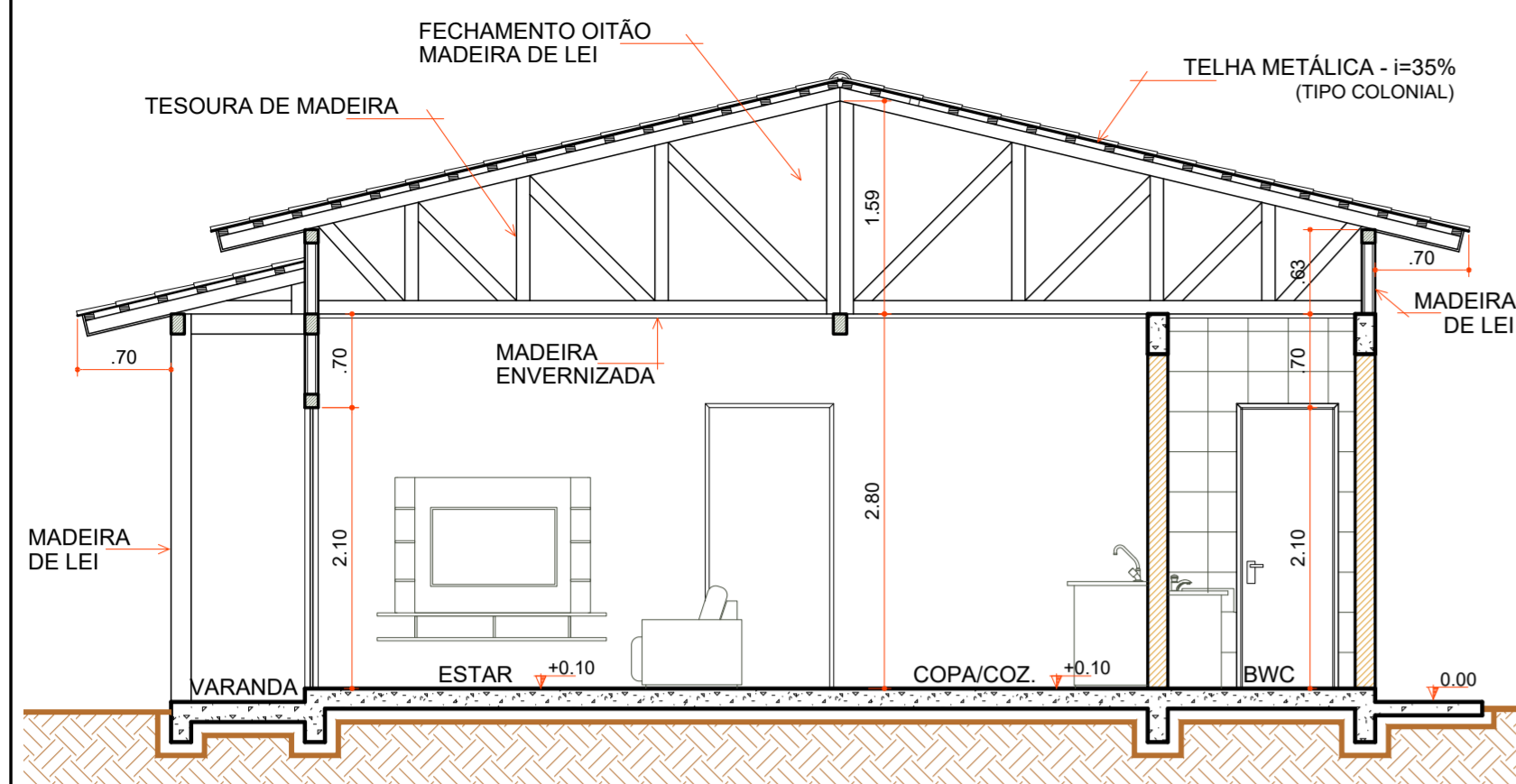

**CORTE "AA"**

Escala 1:50

COD	TIPO	LARGURA	ALTURA	PARAPEITO	MATERIAL	QTD	AREA (m²)
J1	Janela maxim-ar	80	80	150	Aluminio e Vidro	1	0.48
J2	Janela maxim-ar	80	90	120	Aluminio e Vidro	1	0.72
J3	Janela de correr 2 folhas	160	120	90	Aluminio e Vidro	1	1.35
P1	Porta de abrir	70	210	-	Madeira	1	1.47
P2	Porta de abrir	80	210	-	Madeira	4	1.68
P3	Porta de correr	80	210	-	Aluminio e Vidro	2	1.68
P4	Porta de correr 4 folhas	210	210	-	Aluminio e Vidro	1	4.41

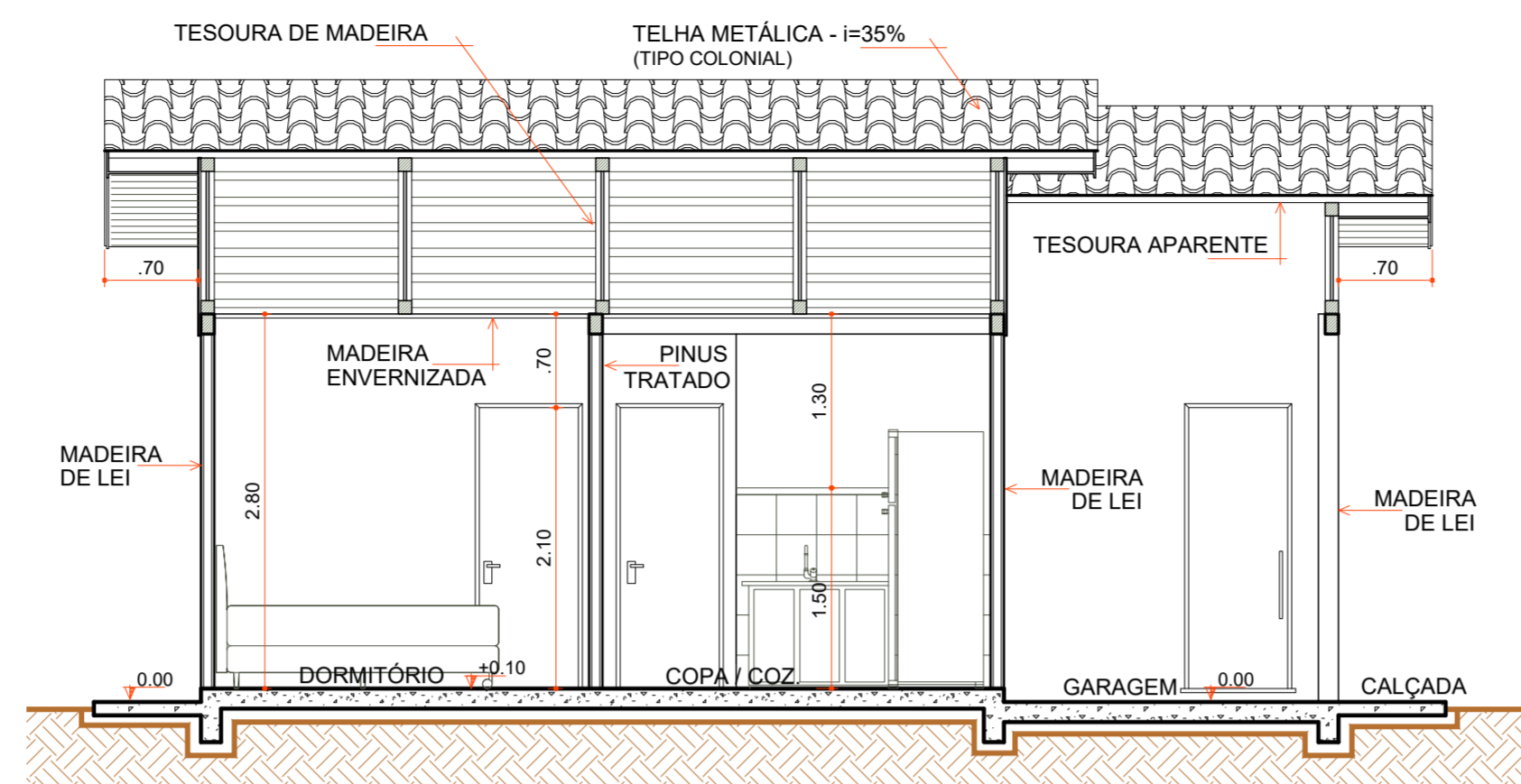

**CORTE "BB"**

Escala 1:50

- 40% DO TELHAMENTO TELHA METÁLICA
- FECHAMENTO OITÃO
- CUMEEIRA METÁLICA
- FIXAÇÃO DAS TELHAS
- AJUSTES TESOURAS
- FORRO MADEIRA
- RODA FORRO MADEIRA
- INSTALAÇÕES ELÉTRICAS
- LIGAÇÕES FOSSA SÉPTICA E SUMIDOURO
- CAIXA D'ÁGUA E LIGAÇÕES
- CONTRAPISO
- PISO REVESTIMENTO CERÂMICO
- 3 PEÇAS + ÚLTIMA FILEIRA CERÂMICA COZINHA E BWC
- RODAPÉ CERÂMICO
- ESQUADRIAS
- LOUÇAS E METAIS
- PINTURA TINTA LÁTEX ACRÍLICA
- PINTURA ESMALTE ACETINADO P/ MADEIRA
- VERNIZ SINTÉTICO EM MADEIRA
- PAREDES INTERNAS À EXECUTAR
- PAREDES DE ALVENARIA EXECUTADAS
- PAREDES EXTERNAS EXECUTADAS
- COBERTURA EXECUTADA
- COBERTURA À EXECUTAR

**LEGENDA**

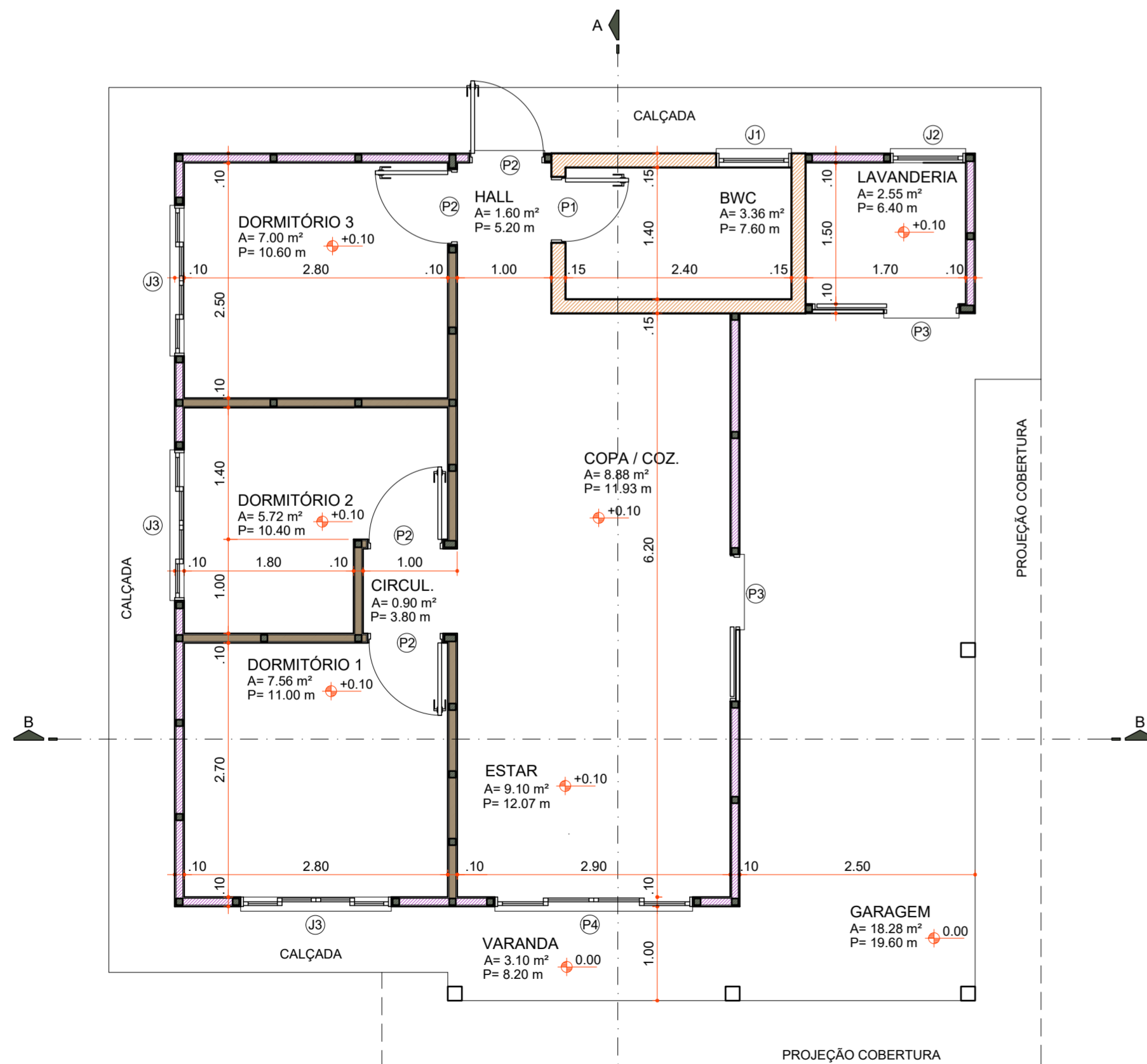

**PLANTA BAIXA**

Área 73,60 m²  
Escala 1:50

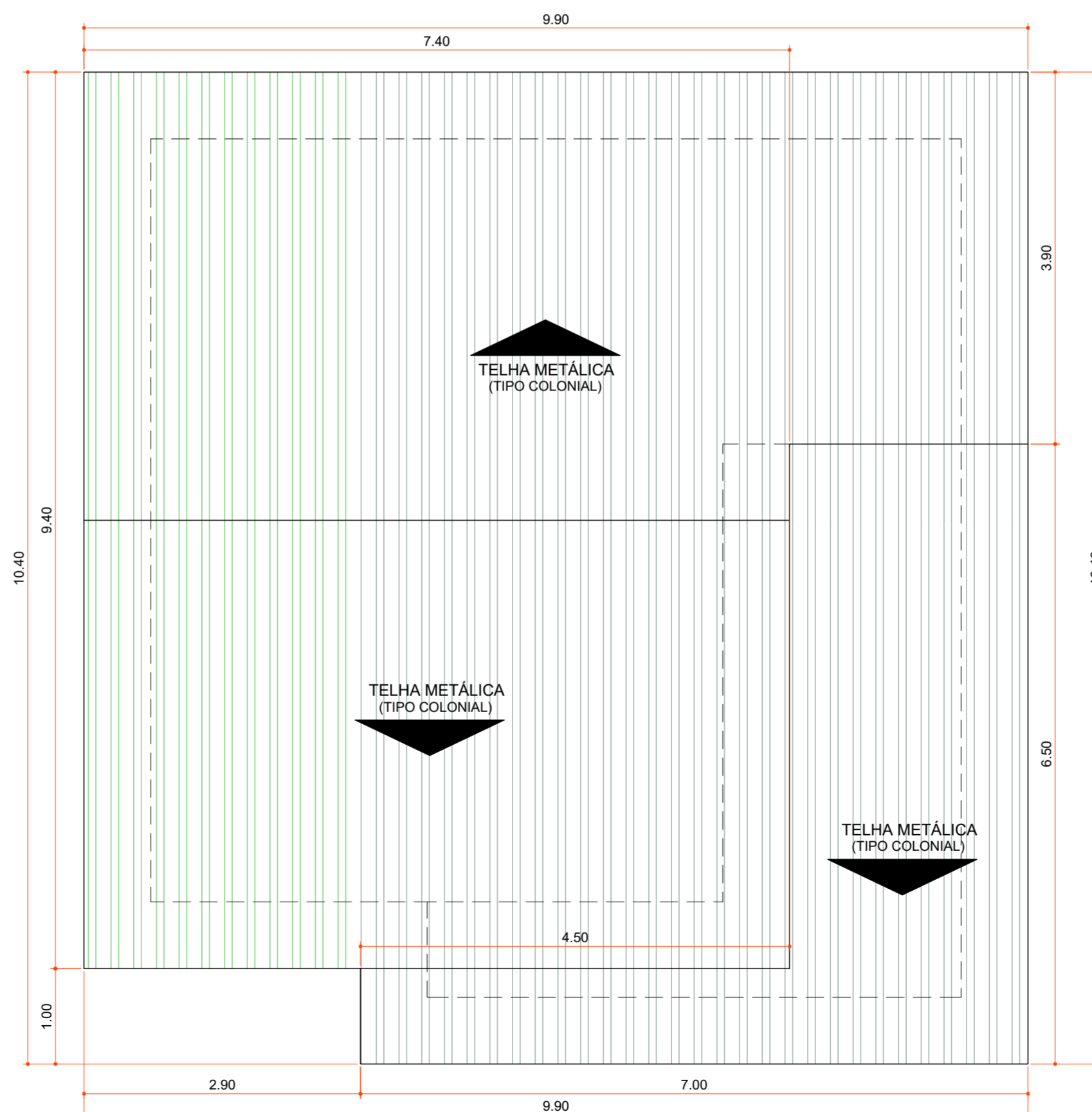

**PLANTA DE COBERTURA**

Área 100,06 m²  
Escala 1:50

Aprovações:



Rua Roberto Trompowski, 68 - 2º andar / Tel: 49 3522-2800 - www.ammoc.org.br - e-mail: ammoc@ammoc.org.br - Joaçaba/SC

**PREFEITURA MUNICIPAL DE VARGEM BONITA**

Obra: **CONSTRUÇÃO CASAS LOTEAMENTO POPULAR BOM JESUS**

Local da Obra: **LOTEAMENTO BOM JESUS QUADRA 4 LOTE 03**

Conteúdo: **PLANTA BAIXA, PLANTA DE COBERTURA, CORTES E DETALHAMENTOS**

Responsável Técnico:  
Ana Júlia U. de Carvalho - Eng. Civil - Crea/SC 105.295-8  
André Brito Dotti - Eng. Civil - Crea/SC 162.237-5  
Denir Narcizo Zulian - Eng. Civil - Crea/SC 50.805-8  
Fábio Zilio Caron - Eng. Civil - Crea/SC 140.642-7  
Lucas F. Balestrin - Eng. Agrônomo - Crea/SC 156.743-7  
Max Mooshammer - Eng. Civil - Crea/SC 139.164-0  
Suellen Karine Cervelin - Eng. Civil - Crea/SC 166.933-0

**ARQ 03/18**

Quaisquer alterações consulte os responsáveis técnicos:

Assinatura Responsável Técnico	Assinatura Prefeito(a) Municipal
Desenho: Junho / 2021	Área Total: 73,60 m²

**ARQUITÊTONICO**

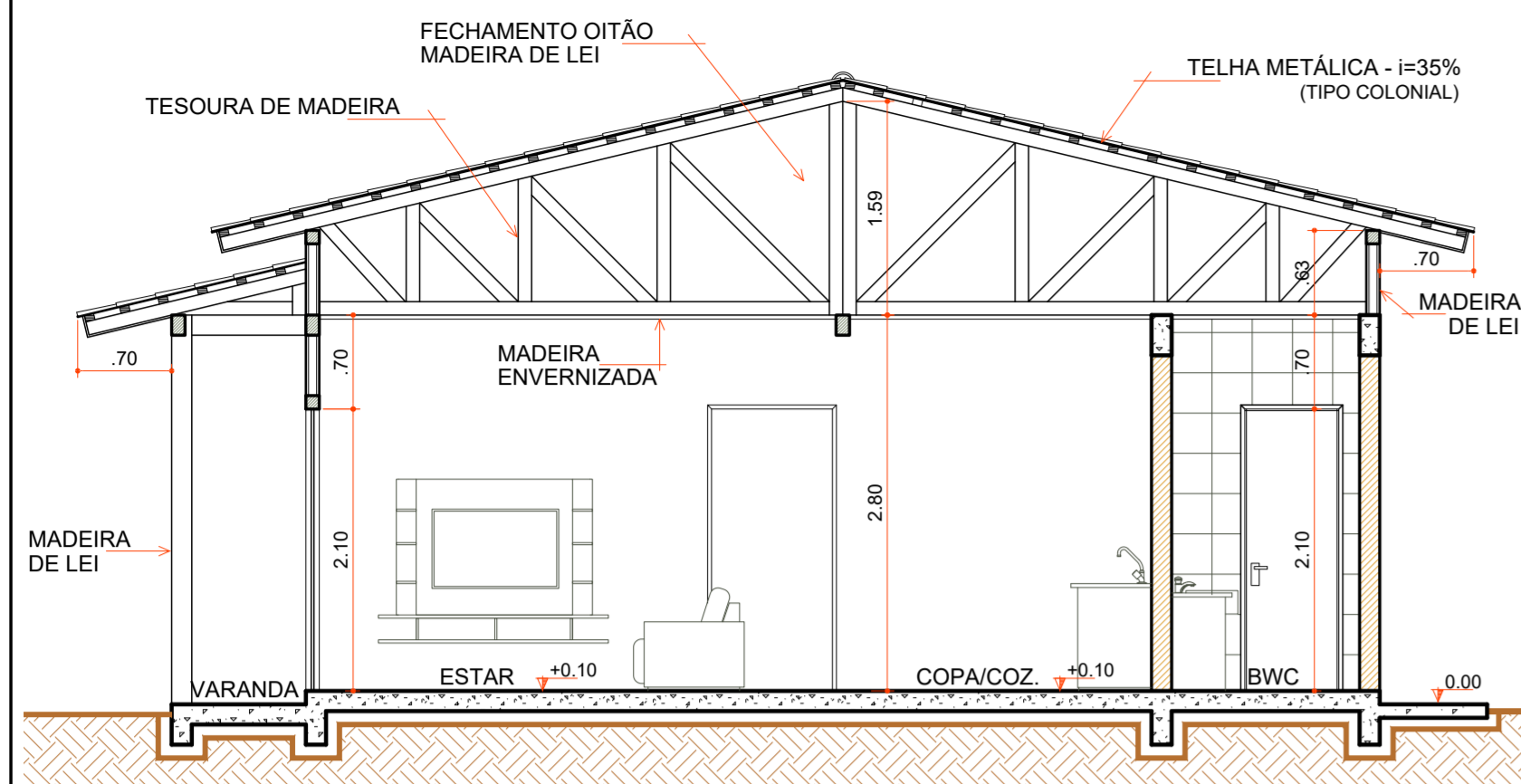

**CORTE "AA"**

Escala 1:50

COD	TIPO	LARGURA	ALTURA	PARAPEITO	MATERIAL	QTD	AREA (m²)
J1	Janela maxim-ar	80	80	150	Aluminio e Vidro	1	0.48
J2	Janela maxim-ar	80	90	120	Aluminio e Vidro	1	0.72
J3	Janela de correr 2 folhas	160	120	90	Aluminio e Vidro	1	1.35
P1	Porta de abrir	70	210	-	Madeira	1	1.47
P2	Porta de abrir	80	210	-	Madeira	4	1.68
P3	Porta de correr	80	210	-	Aluminio e Vidro	2	1.68
P4	Porta de correr 4 folhas	210	210	-	Aluminio e Vidro	1	4.41

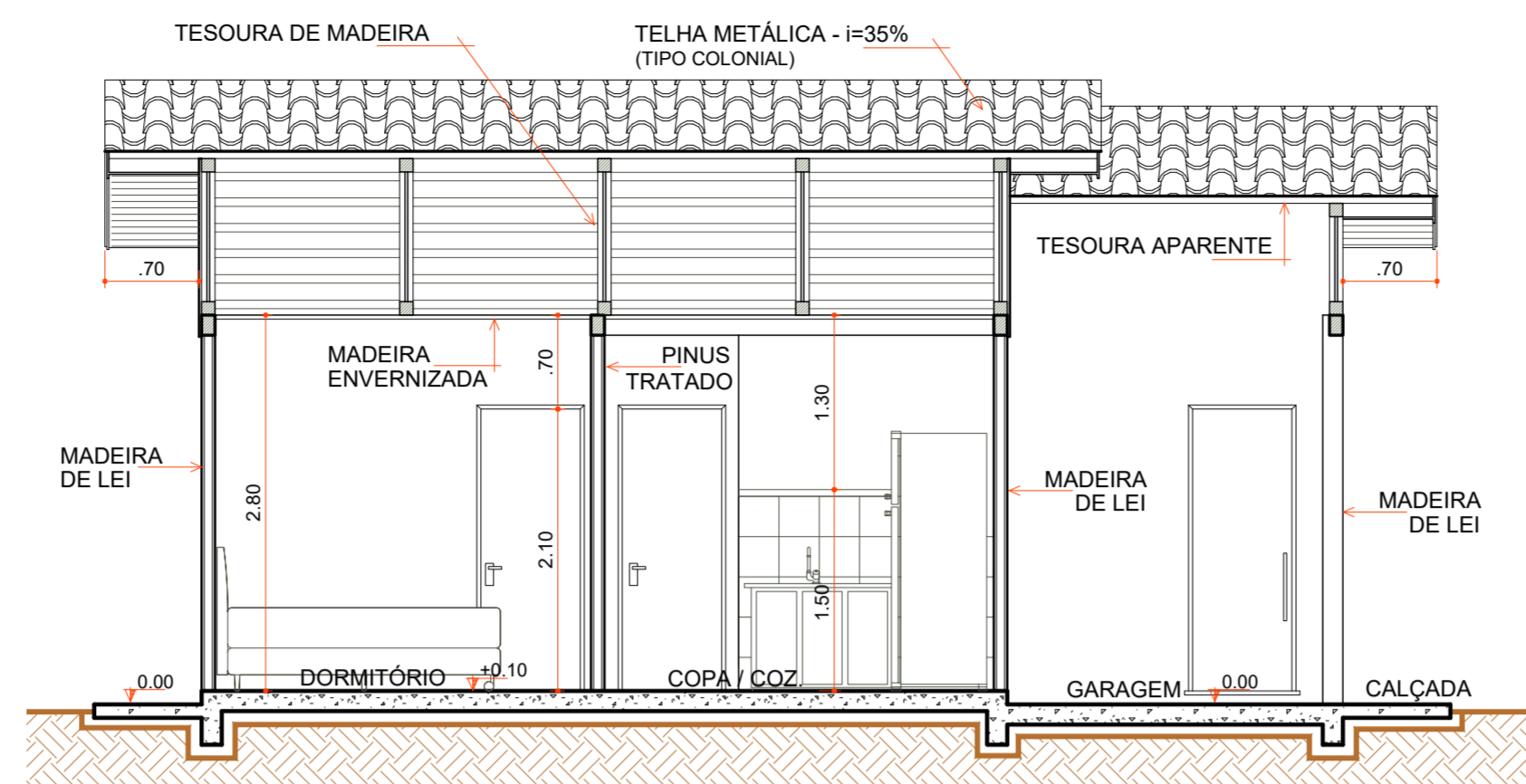

**CORTE "BB"**

Escala 1:50

- 40% DO TELHAMENTO TELHA METÁLICA
- FECHAMENTO OITÃO
- CUMEEIRA METÁLICA
- FIXAÇÃO DAS TELHAS
- AJUSTES TESOURAS
- FORRO MADEIRA
- RODA FORRO MADEIRA
- INSTALAÇÕES ELÉTRICAS
- LIGAÇÕES FOSSA SÉPTICA E SUMIDOURO
- CAIXA D' ÁGUA E LIGAÇÕES
- CONTRAPISO
- PISO REVESTIMENTO CERÂMICO
- ÚLTIMA FILEIRA CERÂMICA COZINHA E BWC
- RODAPÉ CERÂMICO
- ESQUADRIAS
- LOUÇAS E METAIS
- PINTURA TINTA LÁTEX ACRÍLICA
- PINTURA ESMALTE ACETINADO P/ MADEIRA
- VERNIZ SINTÉTICO EM MADEIRA
- PAREDES INTERNAS À EXECUTAR
- PAREDES DE ALVENARIA EXECUTADAS
- PAREDES EXTERNAS EXECUTADAS
- COBERTURA EXECUTADA
- COBERTURA À EXECUTAR

**LEGENDA**

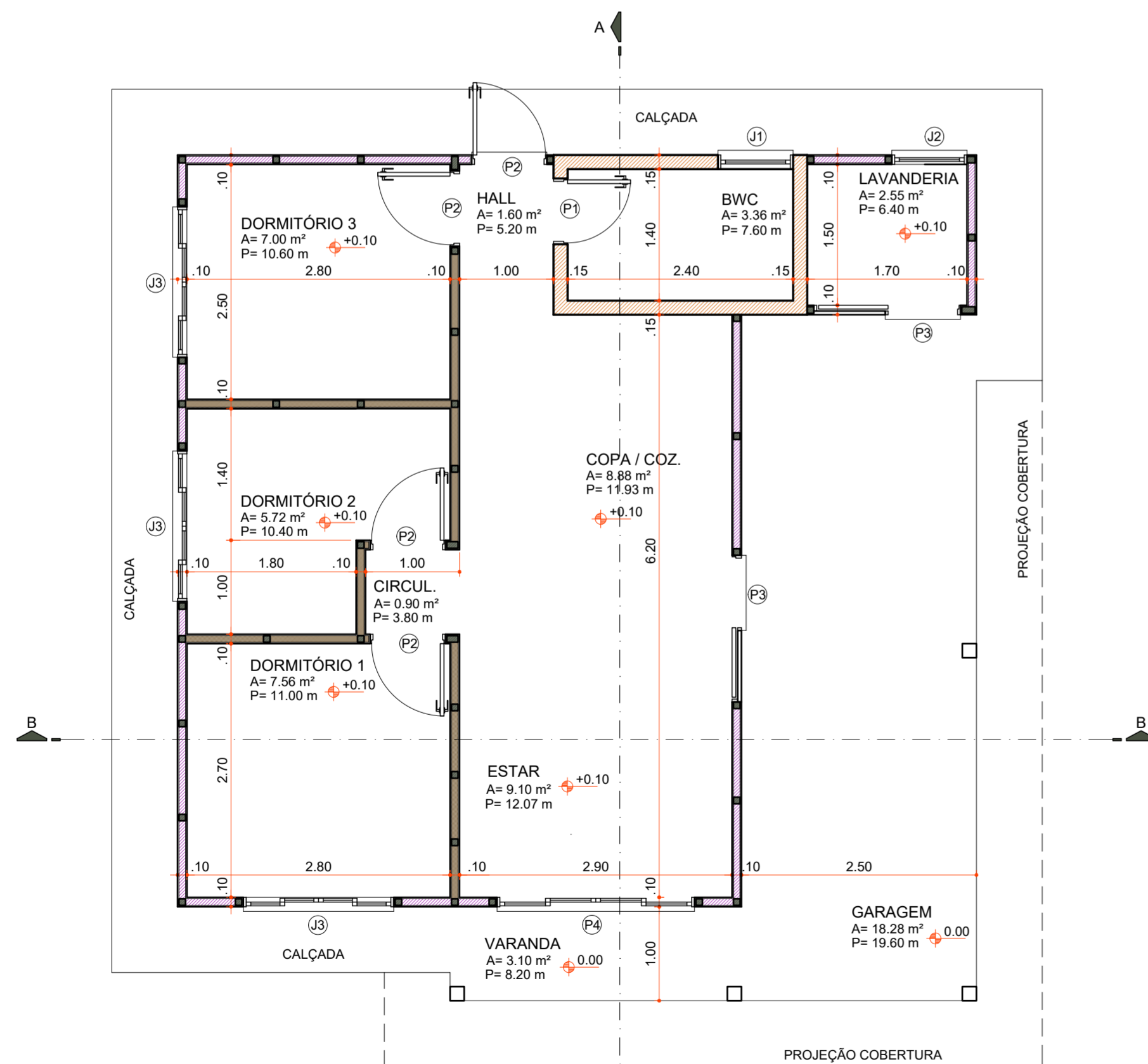

**PLANTA BAIXA**

Área 73,60 m²  
Escala 1:50

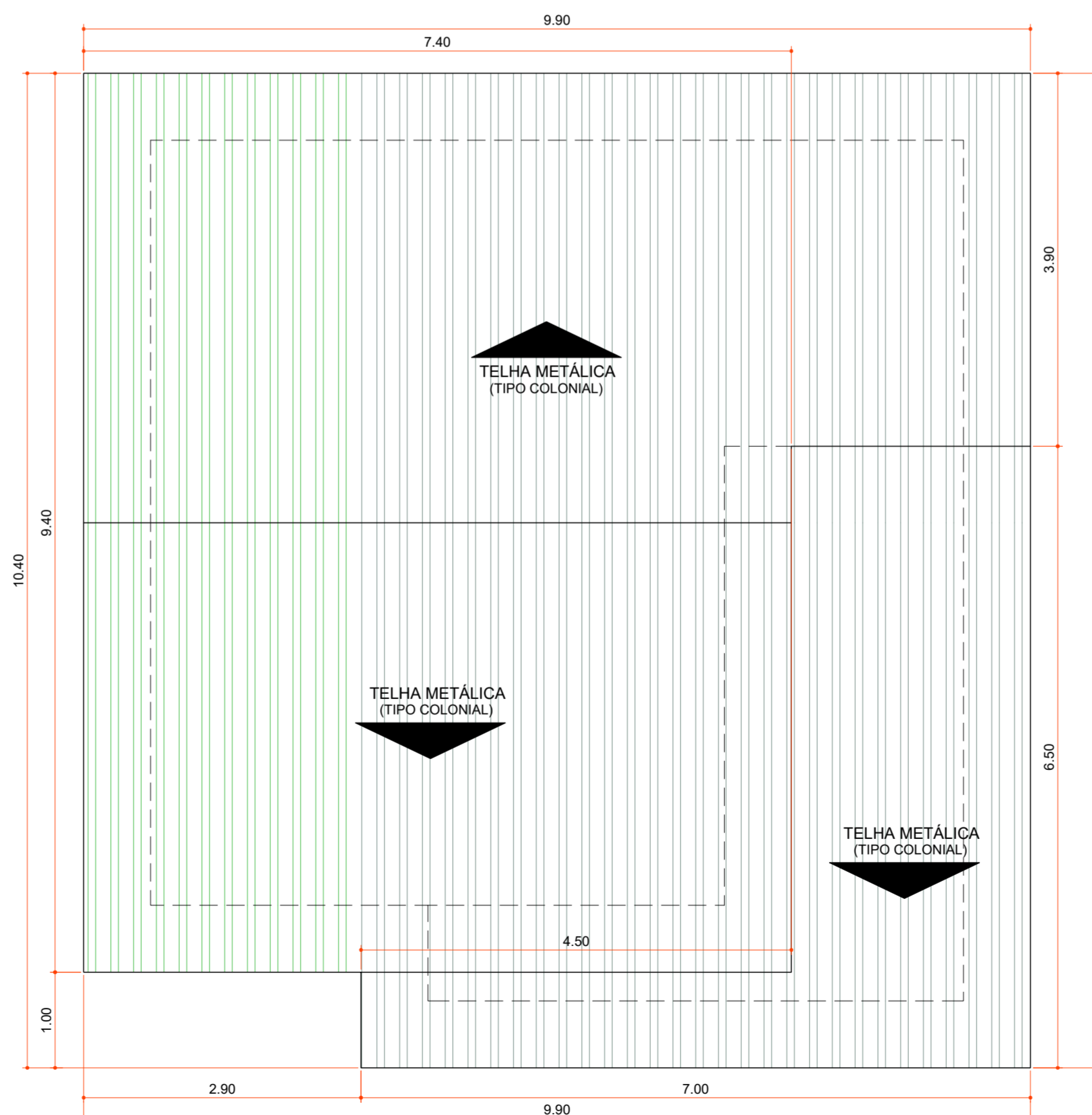

**PLANTA DE COBERTURA**

Área 100,06 m²  
Escala 1:50

Aprovações:



Rua Roberto Trompowski, 68 - 2º andar / Tel: 49 3522-2800 - www.ammoc.org.br - e-mail: ammoc@ammoc.org.br - Joaçaba/SC

**PREFEITURA MUNICIPAL DE VARGEM BONITA**

Obra: **CONSTRUÇÃO CASAS LOTEAMENTO POPULAR BOM JESUS**

Local da Obra: **LOTEAMENTO BOM JESUS QUADRA 4 LOTE 04**

Conteúdo: **PLANTA BAIXA, PLANTA DE COBERTURA, CORTES E DETALHAMENTOS**

Responsável Técnico:  
Ana Júlia U. de Carvalho - Eng. Civil - Crea/SC 105.295-8  
André Brito Dotti - Eng. Civil - Crea/SC 162.237-5  
Denir Narcizo Zulian - Eng. Civil - Crea/SC 50.805-8  
Fábio Zilio Caron - Eng. Civil - Crea/SC 140.642-7  
Lucas F. Balestrin - Eng. Agrônomo - Crea/SC 156.743-7  
Max Mooshammer - Eng. Civil - Crea/SC 139.164-0  
Suellen Karine Cervelin - Eng. Civil - Crea/SC 166.933-0

**ARQ 04/18**

Quaisquer alterações consulte os responsáveis técnicos:

Assinatura Responsável Técnico	Assinatura Prefeito(a) Municipal
Desenho: Junho / 2021	Escala: Indicada (s)
	Área Total: 73,60 m²

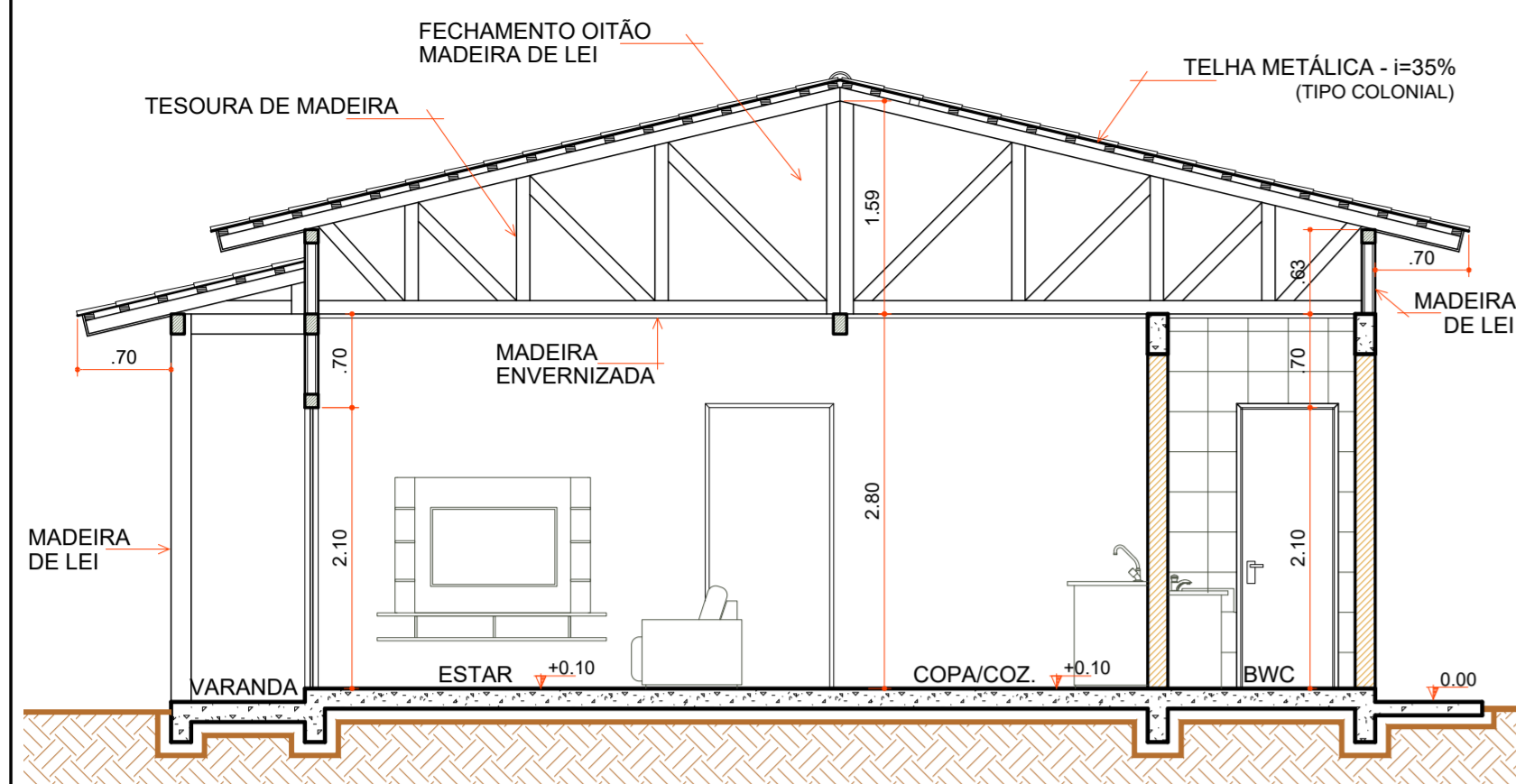

**CORTE "AA"**

Escala 1:50

COD	TIPO	LARGURA	ALTURA	PARAPEITO	MATERIAL	QTD	AREA (m²)
J1	Janela maxm-ar	80	80	150	Aluminio e Vidro	1	0.48
J2	Janela maxm-ar	80	90	120	Aluminio e Vidro	1	0.72
J3	Janela de correr 2 folhas	160	120	90	Aluminio e Vidro	1	1.35
P1	Porta de abrir	70	210	-	Madeira	1	1.47
P2	Porta de abrir	80	210	-	Madeira	4	1.68
P3	Porta de correr	80	210	-	Aluminio e Vidro	2	1.68
P4	Porta de correr 4 folhas	210	210	-	Aluminio e Vidro	1	4.41

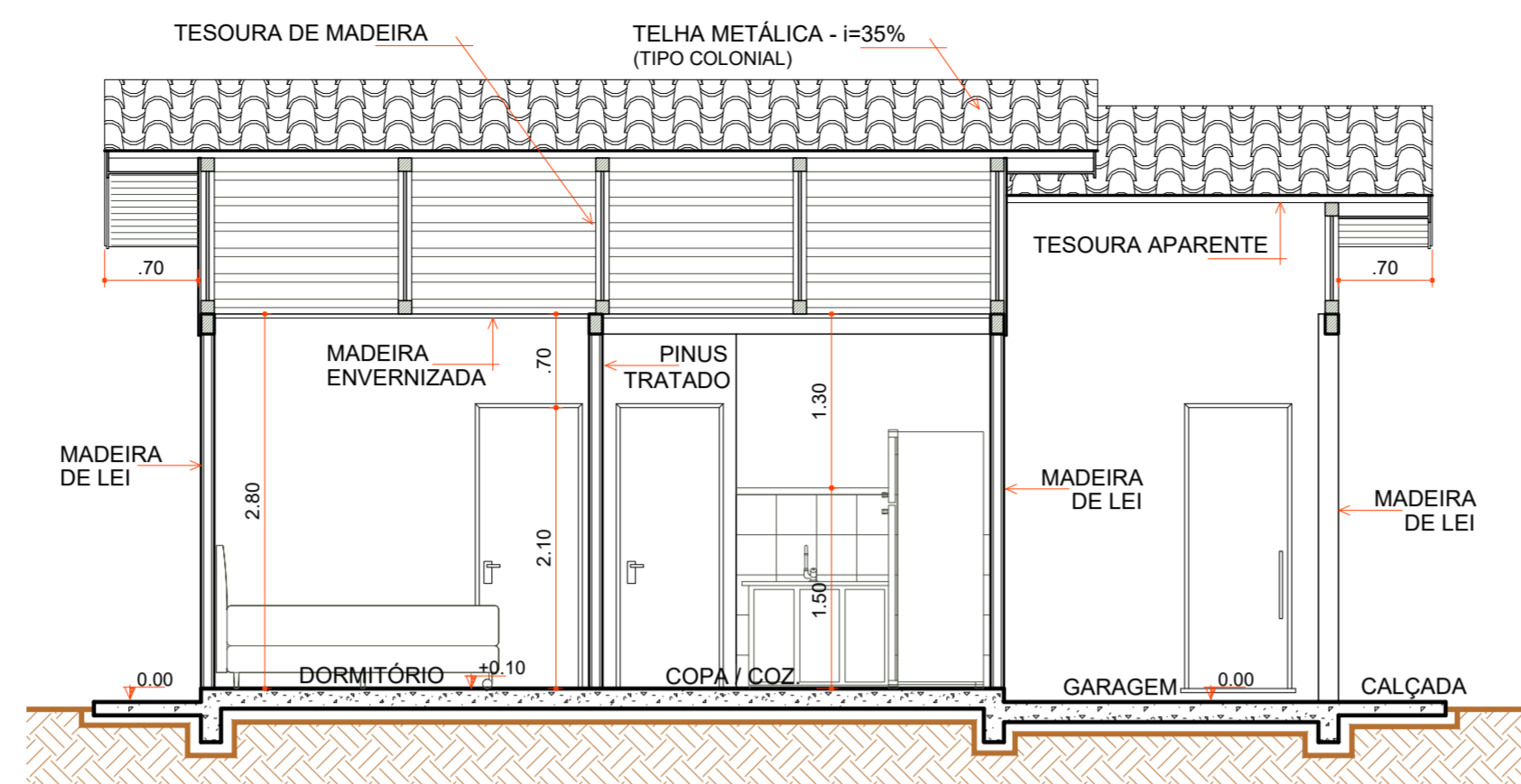

**CORTE "BB"**

Escala 1:50

- 40% DO TELHAMENTO TELHA METÁLICA
- FECHAMENTO OITÃO
- CUMEEIRA METÁLICA GARAGEM
- FIXAÇÃO DAS TELHAS
- AJUSTES TESOURAS
- FORRO MADEIRA
- RODA FORRO MADEIRA
- INSTALAÇÕES ELÉTRICAS
- LIGAÇÕES FOSSA SÉPTICA E SUMIDOURO
- CAIXA D'ÁGUA E LIGAÇÕES
- CONTRAPISO
- PISO REVESTIMENTO CERÂMICO
- 1 PEÇA + ÚLTIMA FILEIRA CERÂMICA COZINHA E BWC
- RODAPÉ CERÂMICO
- ESQUADRIAS
- LOUÇAS E METAIS
- PINTURA TINTA LÁTEX ACRÍLICA
- PINTURA ESMALTE ACETINADO P/ MADEIRA
- VERNIZ SINTÉTICO EM MADEIRA
- PAREDES INTERNAS Á EXECUTAR
- PAREDES DE ALVENARIA EXECUTADAS
- PAREDES EXTERNAS EXECUTADAS
- COBERTURA EXECUTADA
- COBERTURA Á EXECUTAR

**LEGENDA**

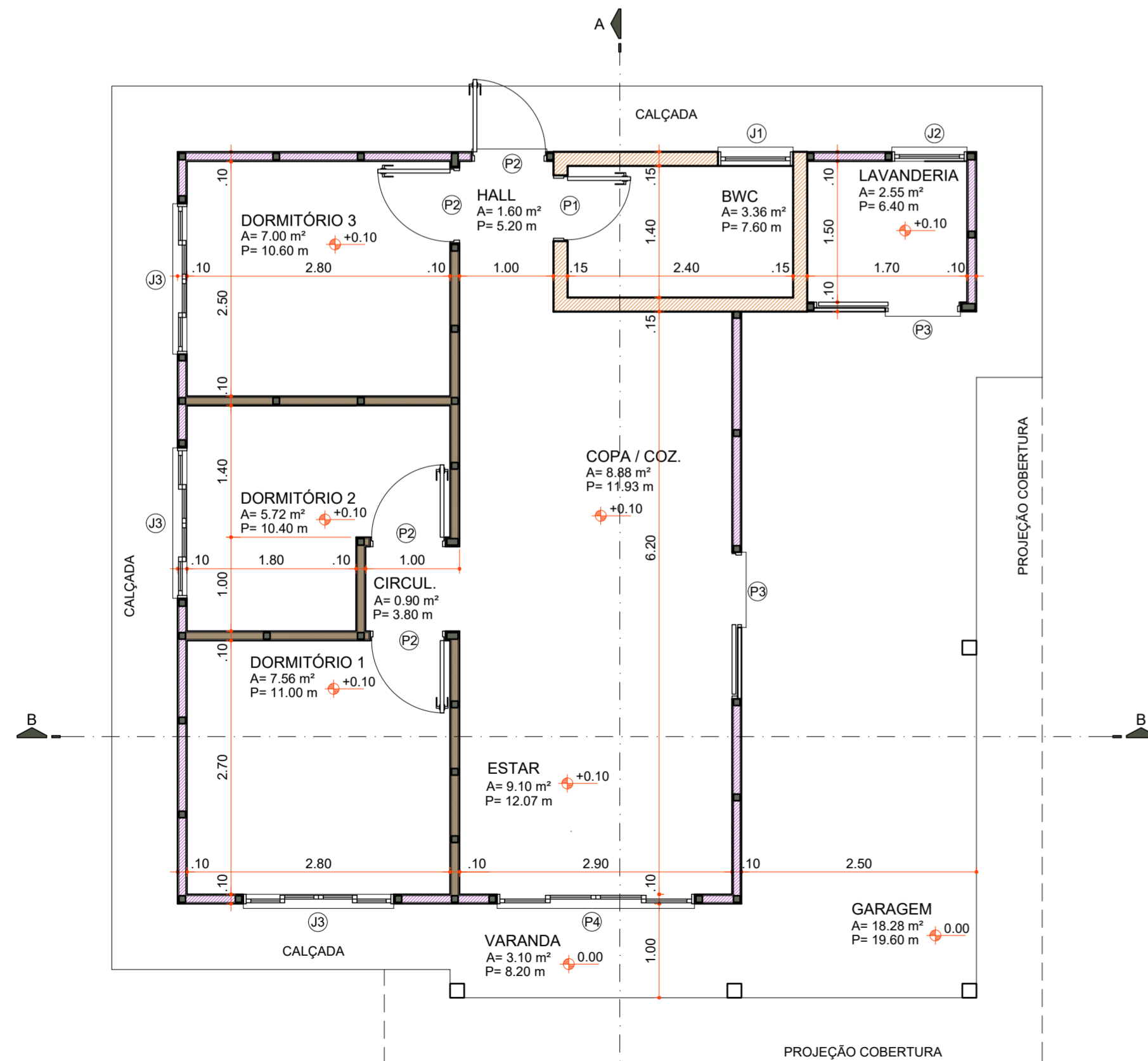

**PLANTA BAIXA**

Área 73,60 m²  
Escala 1:50

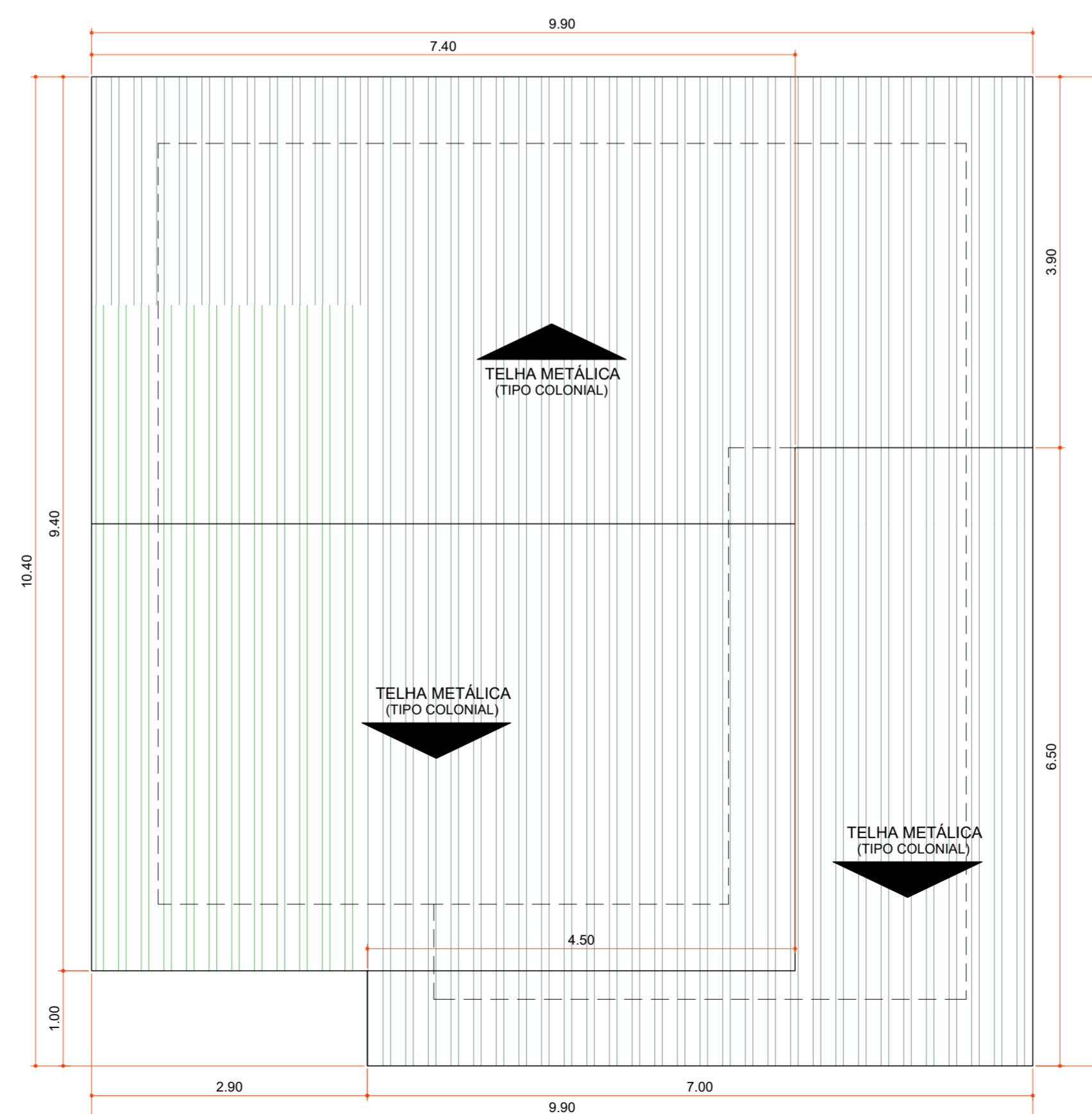

**PLANTA DE COBERTURA**

Área 100,06 m²  
Escala 1:50

Aprovações:



Rua Roberto Trompowski, 68 - 2º andar / Tel: 49 3522-2800 - www.ammoc.org.br - e-mail: ammoc@ammoc.org.br - Joaçaba/SC

**PREFEITURA MUNICIPAL DE VARGEM BONITA**

Obra:

**CONSTRUÇÃO CASAS LOTEAMENTO POPULAR BOM JESUS**

Local da Obra: LOTEAMENTO BOM JESUS  
QUADRA 4  
LOTE 05

Conteúdo: PLANTA BAIXA, PLANTA DE COBERTURA, CORTES E DETALHAMENTOS

Responsável Técnico:

Ana Júlia U. de Carvalho - Eng. Civil - Crea/SC 105.295-8  
André Brito Dotti - Eng. Civil - Crea/SC 162.237-5  
Denir Narcizo Zulian - Eng. Civil - Crea/SC 50.805-8  
Fábio Zilio Caron - Eng. Civil - Crea/SC 140.642-7  
Lucas F. Balestrin - Eng. Agrônomo - Crea/SC 156.743-7  
Max Mooshammer - Eng. Civil - Crea/SC 139.164-0  
Suellen Karine Cervelin - Eng. Civil - Crea/SC 166.933-0

**ARQ  
05/18**

Quaisquer alterações consulte os responsáveis técnicos:

Assinatura Responsável Técnico Assinatura Prefeito(a) Municipal

Desenho: Junho / 2021 Data: Escala: Indicada (s) Área Total: 73,60 m²

**ARQUITETONICO**

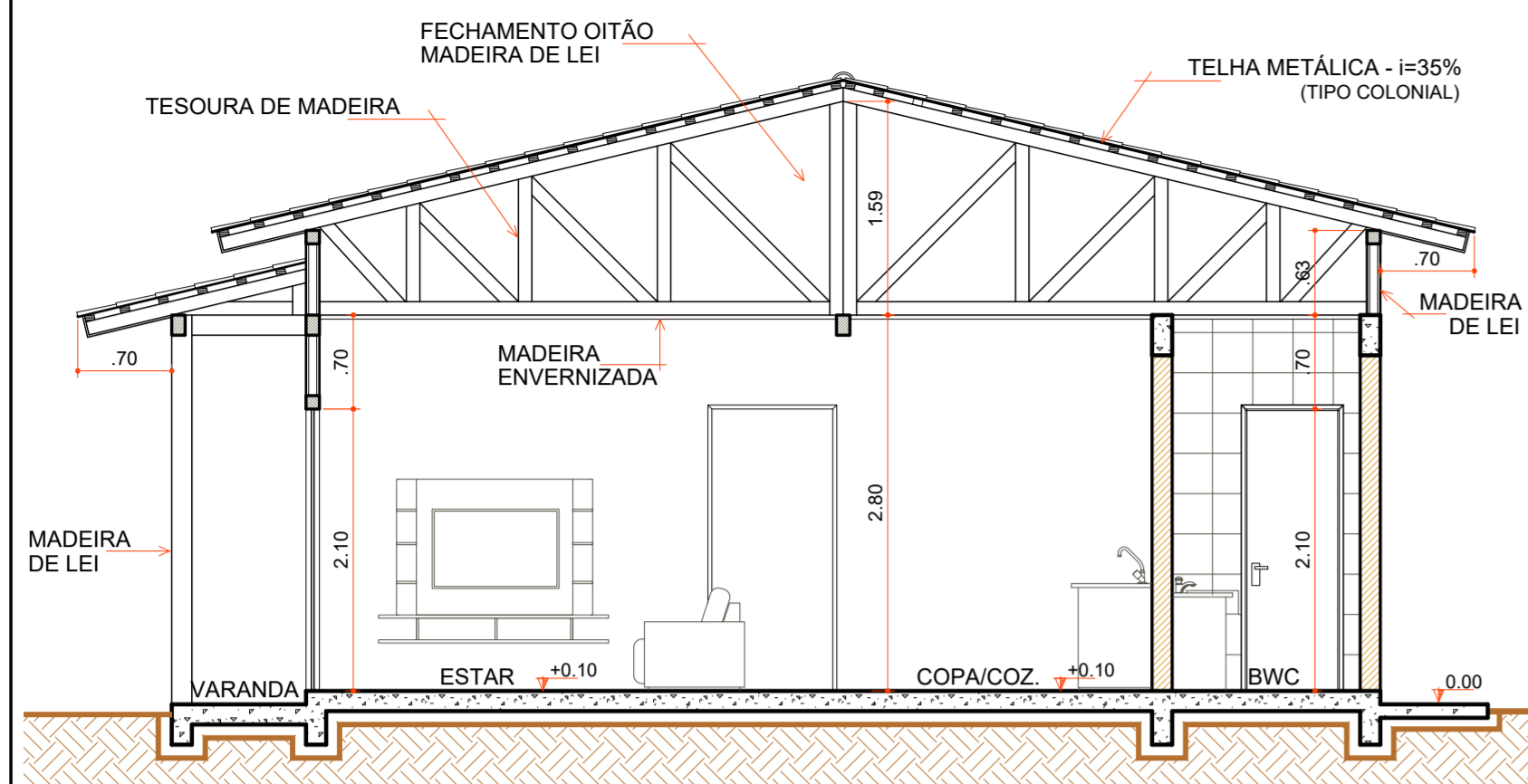

**CORTE "AA"**

Escala 1:50

COD	TIPO	LARGURA	ALTURA	PARAPEITO	MATERIAL	QTD	AREA (m²)
J1	Janela maxim-ar	80	80	150	Aluminio e Vidro	1	0.48
J2	Janela maxim-ar	80	90	120	Aluminio e Vidro	1	0.72
J3	Janela de correr 2 folhas	160	120	90	Aluminio e Vidro	1	1.35
P1	Porta de abrir	70	210	-	Madeira	1	1.47
P2	Porta de abrir	80	210	-	Madeira	4	1.68
P3	Porta de correr	80	210	-	Aluminio e Vidro	2	1.68
P4	Porta de correr 4 folhas	210	210	-	Aluminio e Vidro	1	4.41

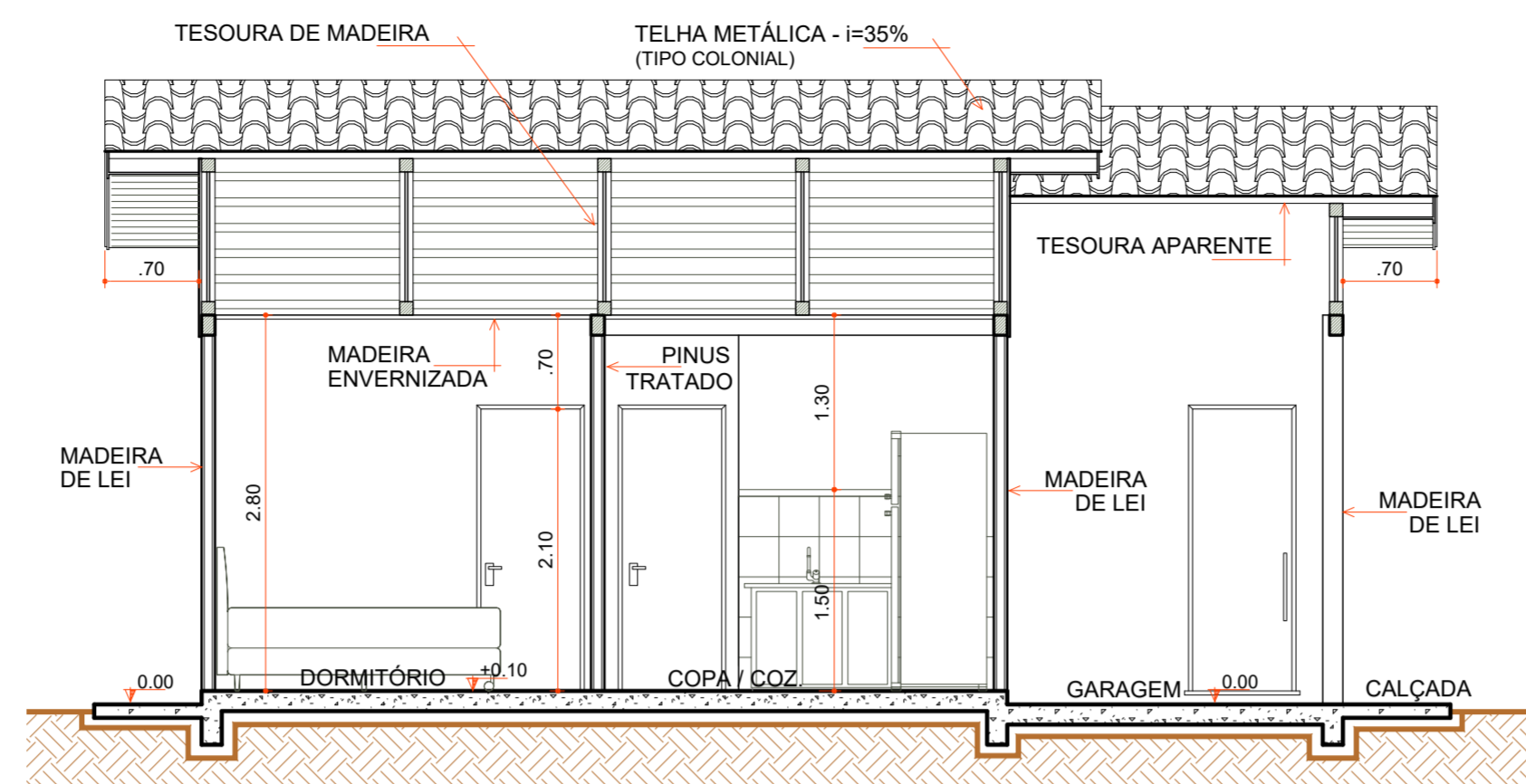

**CORTE "BB"**

Escala 1:50

- 40% DO TELHAMENTO TELHA METÁLICA
- FECHAMENTO OITÃO
- CUMEEIRA METÁLICA GARAGEM
- FIXAÇÃO DAS TELHAS
- AJUSTES TESOURAS
- FORRO MADEIRA
- RODA FORRO MADEIRA
- INSTALAÇÕES ELÉTRICAS
- LIGAÇÕES FOSSA SÉPTICA E SUMIDOURO
- CAIXA D'ÁGUA E LIGAÇÕES
- CONTRAPISO
- PISO REVESTIMENTO CERÂMICO
- 1 PEÇA + ÚLTIMA FILEIRA CERÂMICA COZINHA E BWC
- RODAPÉ CERÂMICO
- ESQUADRIAS
- LOUÇAS E METAIS
- PINTURA TINTA LÁTEX ACRÍLICA
- PINTURA ESMALTE ACETINADO P/ MADEIRA
- VERNIZ SINTÉTICO EM MADEIRA
- PAREDES INTERNAS À EXECUTAR
- PAREDES DE ALVENARIA EXECUTADAS
- PAREDES EXTERNAS EXECUTADAS
- COBERTURA EXECUTADA
- COBERTURA À EXECUTAR

**LEGENDA**

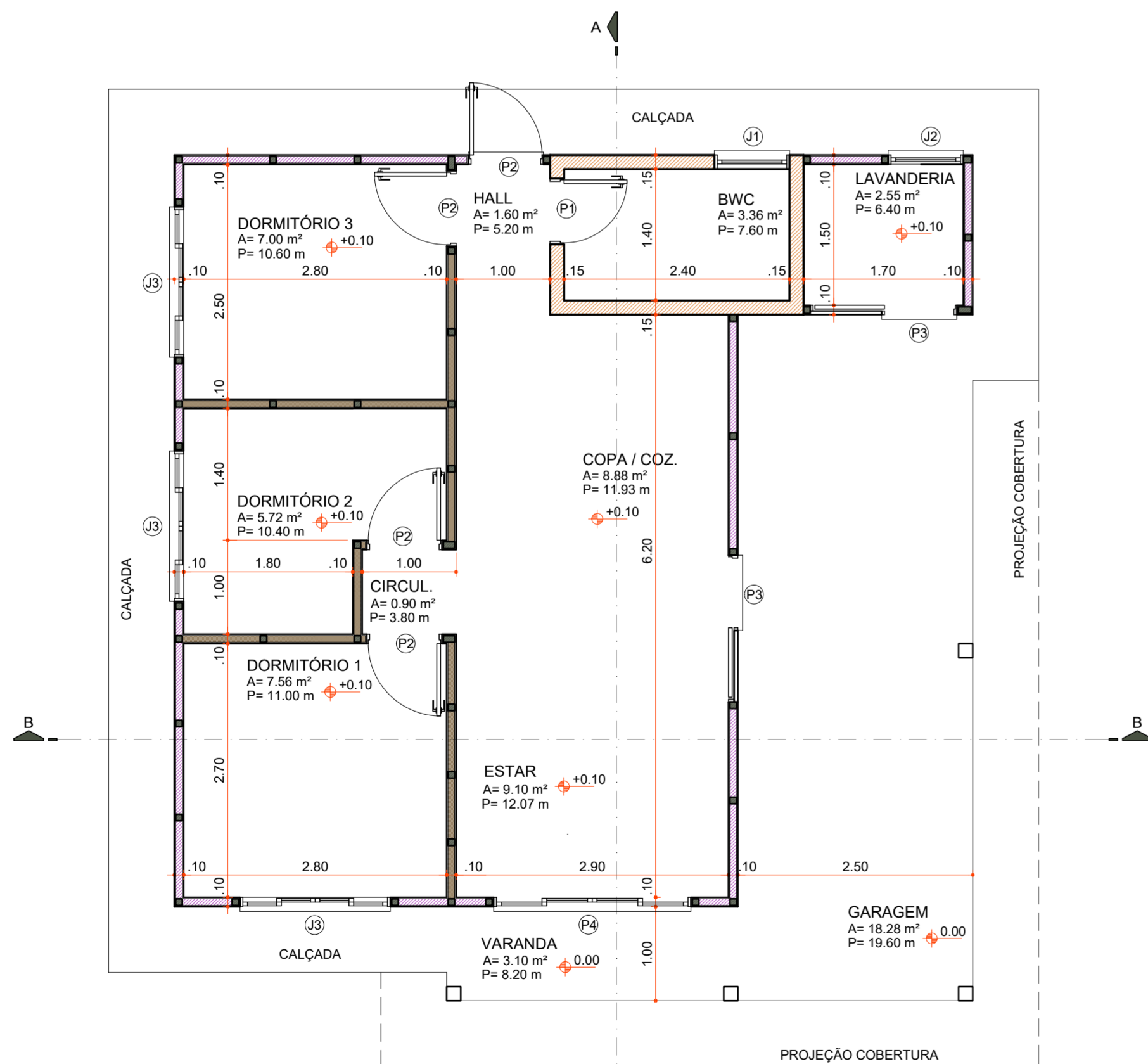

**PLANTA BAIXA**

Área 73,60 m²  
Escala 1:50

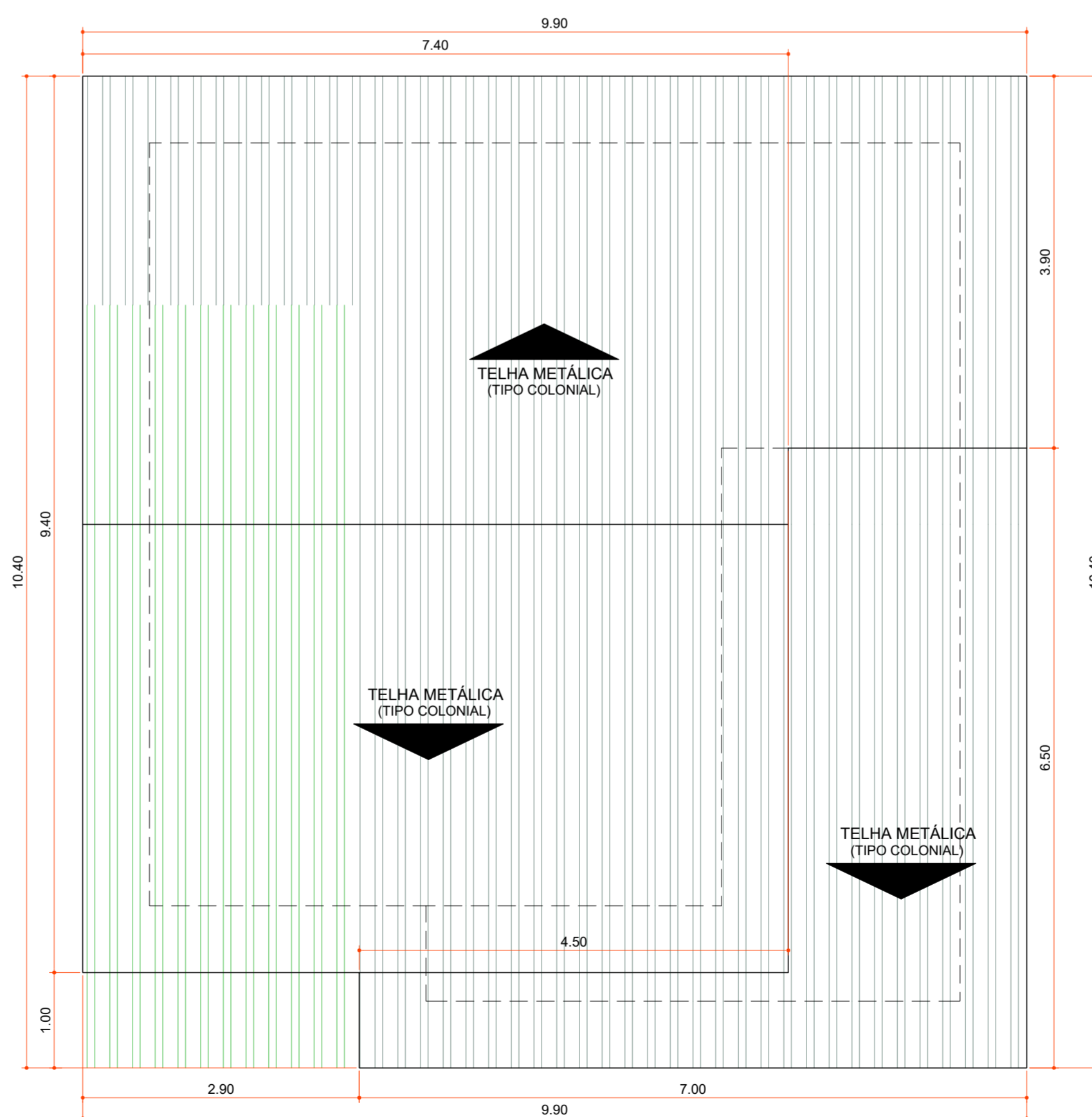

**PLANTA DE COBERTURA**

Área 100,06 m²  
Escala 1:50

Aprovações:



Rua Roberto Trompowski, 68 - 2º andar / Tel: 49 3522-2800 - www.ammoc.org.br - e-mail: amnoc@ammoc.org.br - Joaçaba/SC

**PREFEITURA MUNICIPAL DE VARGEM BONITA**

Obra: **CONSTRUÇÃO CASAS LOTEAMENTO POPULAR BOM JESUS**

Local da Obra: **LOTEAMENTO BOM JESUS QUADRA 4 LOTE 06**

Conteúdo: **PLANTA BAIXA, PLANTA DE COBERTURA, CORTES E DETALHAMENTOS**

Responsável Técnico:  
 Ana Júlia U. de Carvalho - Eng. Civil - Crea/SC 105.295-8  
 André Brito Dotti - Eng. Civil - Crea/SC 162.237-5  
 Denir Narcizo Zulian - Eng. Civil - Crea/SC 50.805-8  
 Fábio Zilio Caron - Eng. Civil - Crea/SC 140.642-7  
 Lucas F. Balestrin - Eng. Agrônomo - Crea/SC 156.743-7  
 Max Mooshammer - Eng. Civil - Crea/SC 139.164-0  
 Suellen Karine Cervelin - Eng. Civil - Crea/SC 166.933-0

**ARQUITÊTONICO**

**ARQ 06/18**

Quaisquer alterações consulte os responsáveis técnicos:

Assinatura Responsável Técnico	Assinatura Prefeito(a) Municipal		
Desenho:	Data:	Escala:	Área Total:
	Junho / 2021	Indicada (s)	73,60 m²

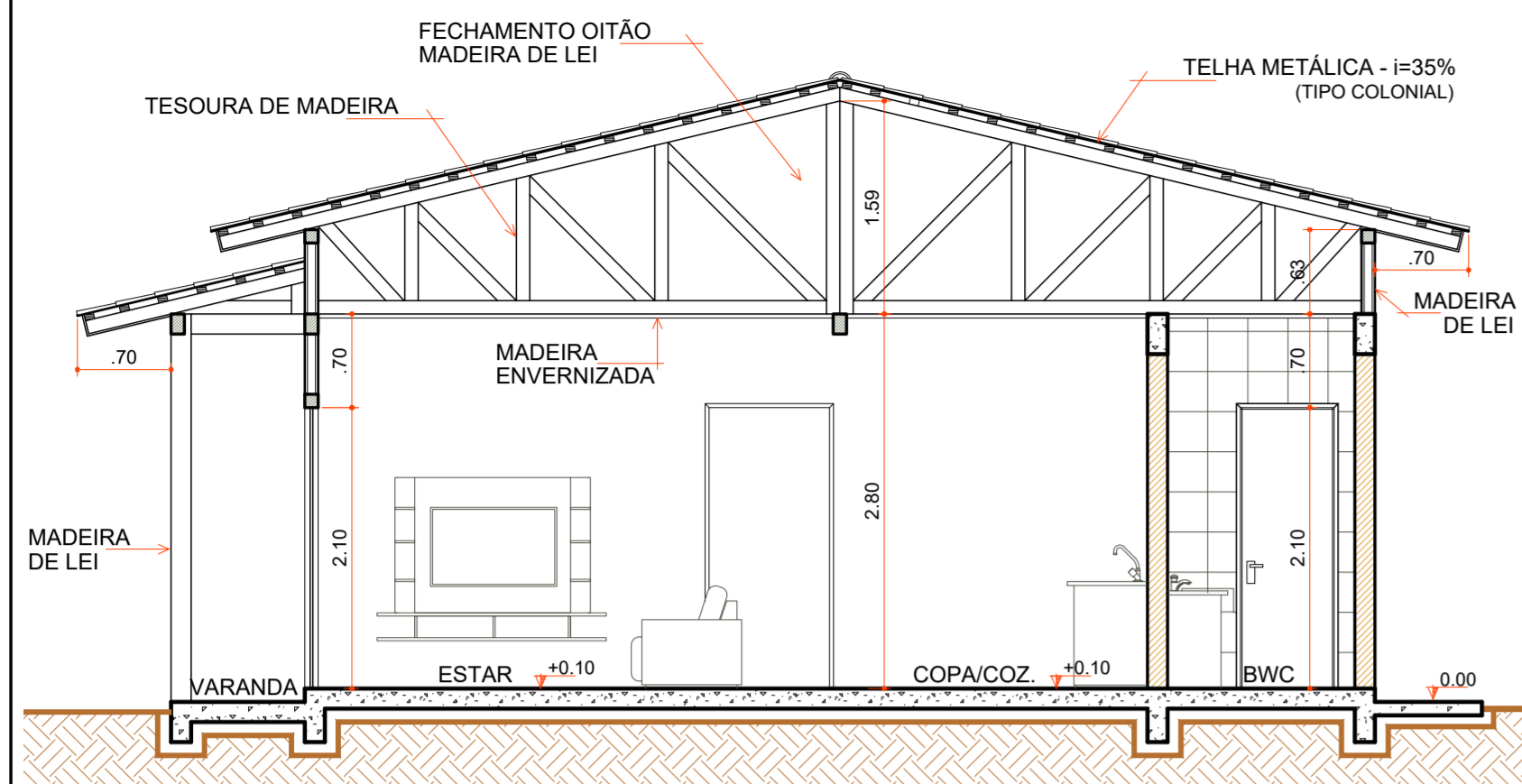

**CORTE "AA"**

Escala 1:50

COD	TIPO	LARGURA	ALTURA	PARAPEITO	MATERIAL	QTD	AREA (m²)
J1	Janela maxim-ar	80	80	150	Alumínio e Vidro	1	0.48
J2	Janela maxim-ar	80	90	120	Alumínio e Vidro	1	0.72
J3	Janela de correr 2 folhas	160	120	90	Alumínio e Vidro	1	1.35
P1	Porta de abrir	70	210	-	Madeira	1	1.47
P2	Porta de abrir	80	210	-	Madeira	4	1.68
P3	Porta de correr	80	210	-	Alumínio e Vidro	2	1.68
P4	Porta de correr 4 folhas	210	210	-	Alumínio e Vidro	1	4.41

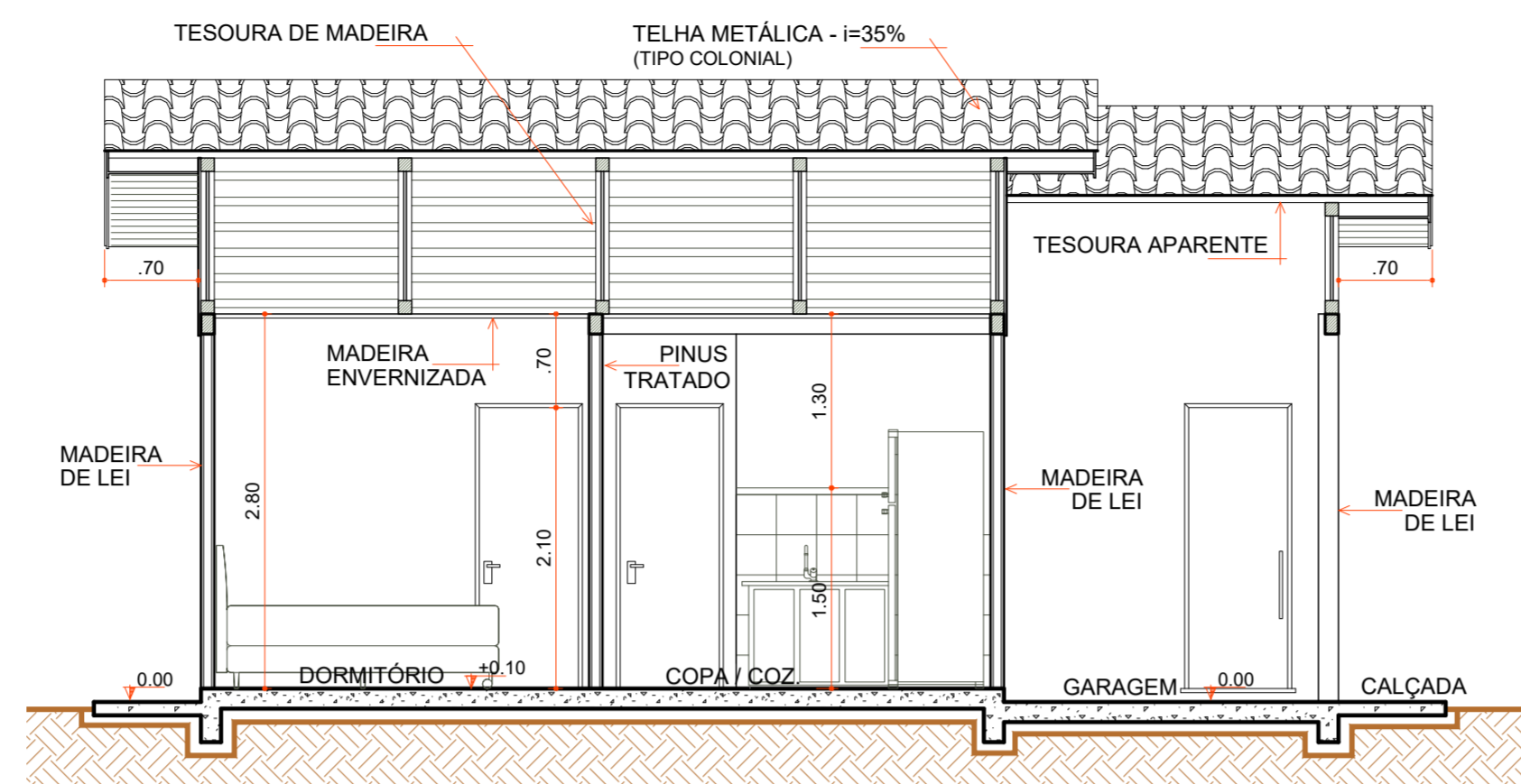

**CORTE "BB"**

Escala 1:50

- AJUSTES CUMEEIRA
- FIXAÇÃO DAS TELHAS
- AJUSTES COBERTURA
- FORRO MADEIRA
- RODA FORRO MADEIRA
- INSTALAÇÕES ELÉTRICAS
- LIGAÇÕES FOSSA SÉPTICA E SUMIDOURO
- CAIXA D'ÁGUA E LIGAÇÕES
- CONTRAPISO
- PISO REVESTIMENTO CERÂMICO
- ÚLTIMA FILEIRA CERÂMICA COZINHA E BWC
- RODAPÉ CERÂMICO
- ESQUADRIAS
- LOUÇAS E METAIS
- LIXAMENTO PARA RECEBIMENTO DE PINTURA
- PINTURA TINTA LÁTEX ACRÍLICA
- PINTURA ESMALTE ACETINADO P/ MADEIRA
- VERNIZ SINTÉTICO EM MADEIRA
- PAREDES INTERNAS À EXECUTAR
- PAREDES DE ALVENARIA EXECUTADAS
- PAREDES EXTERNAS EXECUTADAS
- COBERTURA EXECUTADA

**LEGENDA**

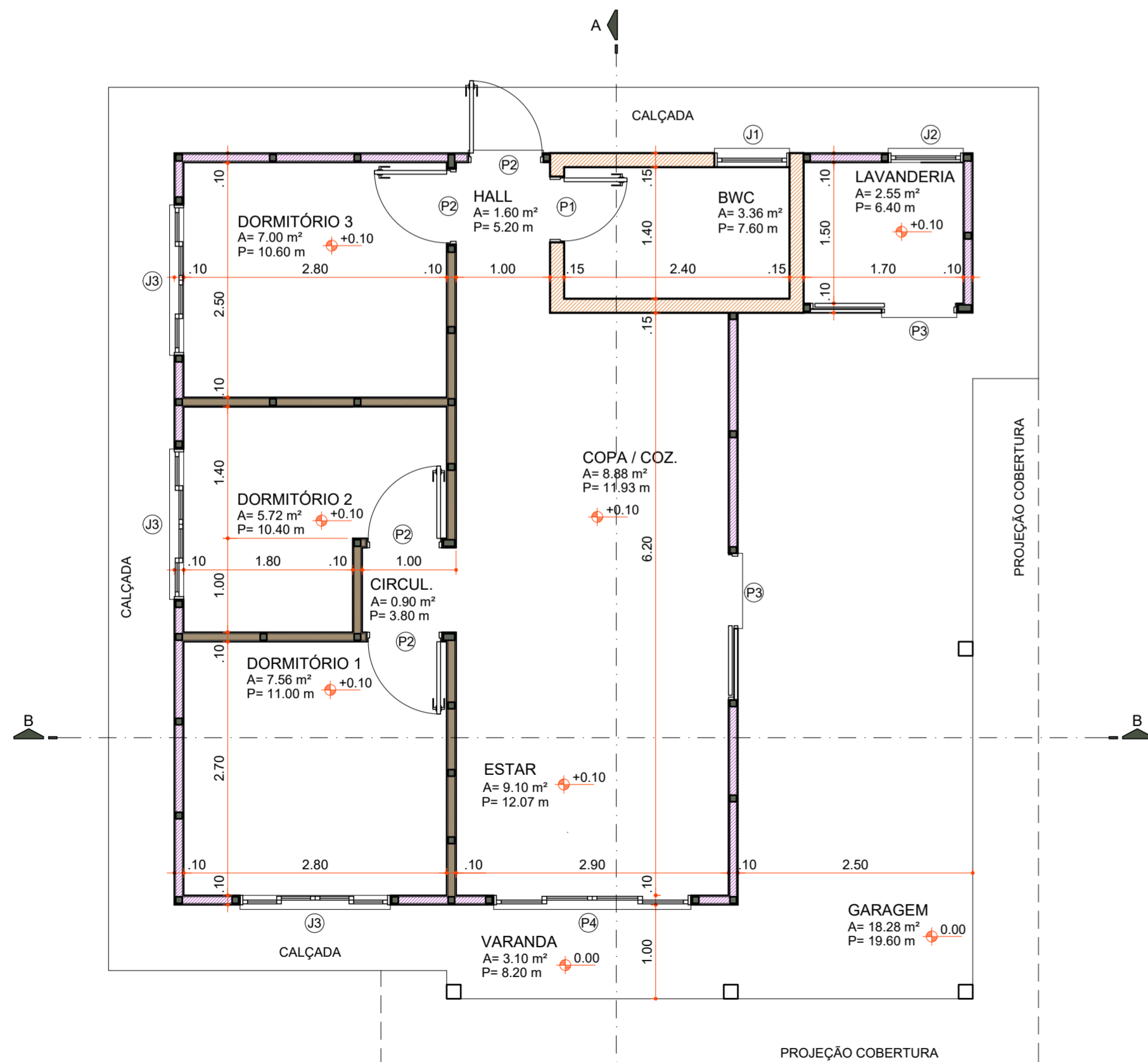

**PLANTA BAIXA**

Área 73,60 m²  
Escala 1:50

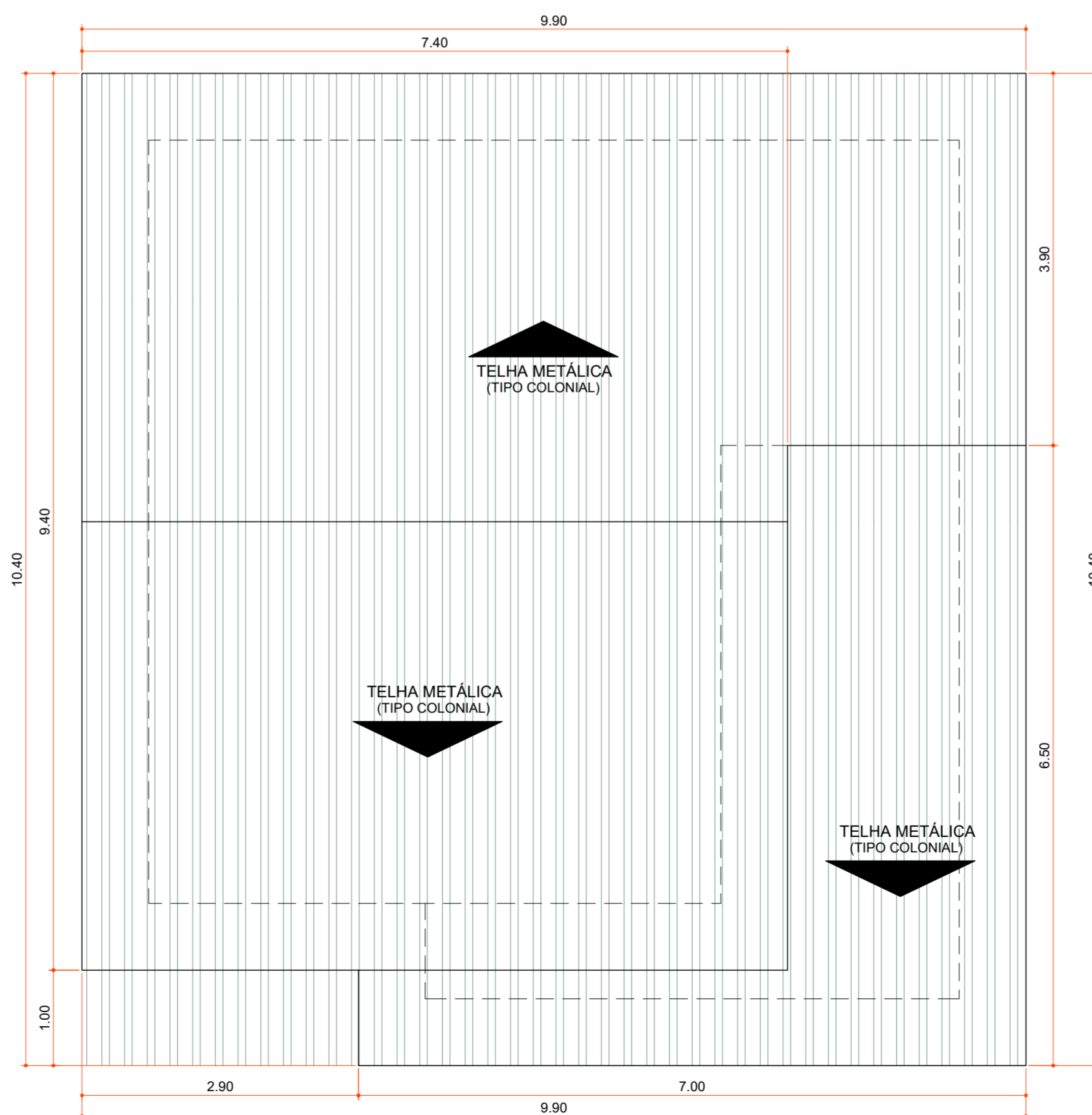

**PLANTA DE COBERTURA**

Área 100,06 m²  
Escala 1:50

Aprovações:



Rua Roberto Trompowski, 68 - 2º andar / Tel: 49 3522-2800 - www.ammoc.org.br - e-mail: amnoc@ammoc.org.br - Joaçaba/SC

**PREFEITURA MUNICIPAL DE VARGEM BONITA**

Obra: **CONSTRUÇÃO CASAS LOTEAMENTO POPULAR BOM JESUS**

Local da Obra: **LOTEAMENTO BOM JESUS QUADRA 4 LOTE 07**

Conteúdo: **PLANTA BAIXA, PLANTA DE COBERTURA, CORTES E DETALHAMENTOS**

Responsável Técnico:  
Ana Júlia U. de Carvalho - Eng. Civil - Crea/SC 105.295-8  
André Brito Dotti - Eng. Civil - Crea/SC 162.237-5  
Denir Narcizo Zulian - Eng. Civil - Crea/SC 50.805-8  
Fábio Zilio Caron - Eng. Civil - Crea/SC 140.642-7  
Lucas F. Balestrin - Eng. Agrônomo - Crea/SC 156.743-7  
Max Mooshammer - Eng. Civil - Crea/SC 139.164-0  
Suellen Karine Cervelin - Eng. Civil - Crea/SC 166.933-0

**ARQ 07/18**

Quaisquer alterações consulte os responsáveis técnicos:

Assinatura Responsável Técnico	Assinatura Prefeito(a) Municipal
Desenho: Junho / 2021	Escala: Indicada (s)
	Área Total: 73,60 m²

**ARQUITETÔNICO**

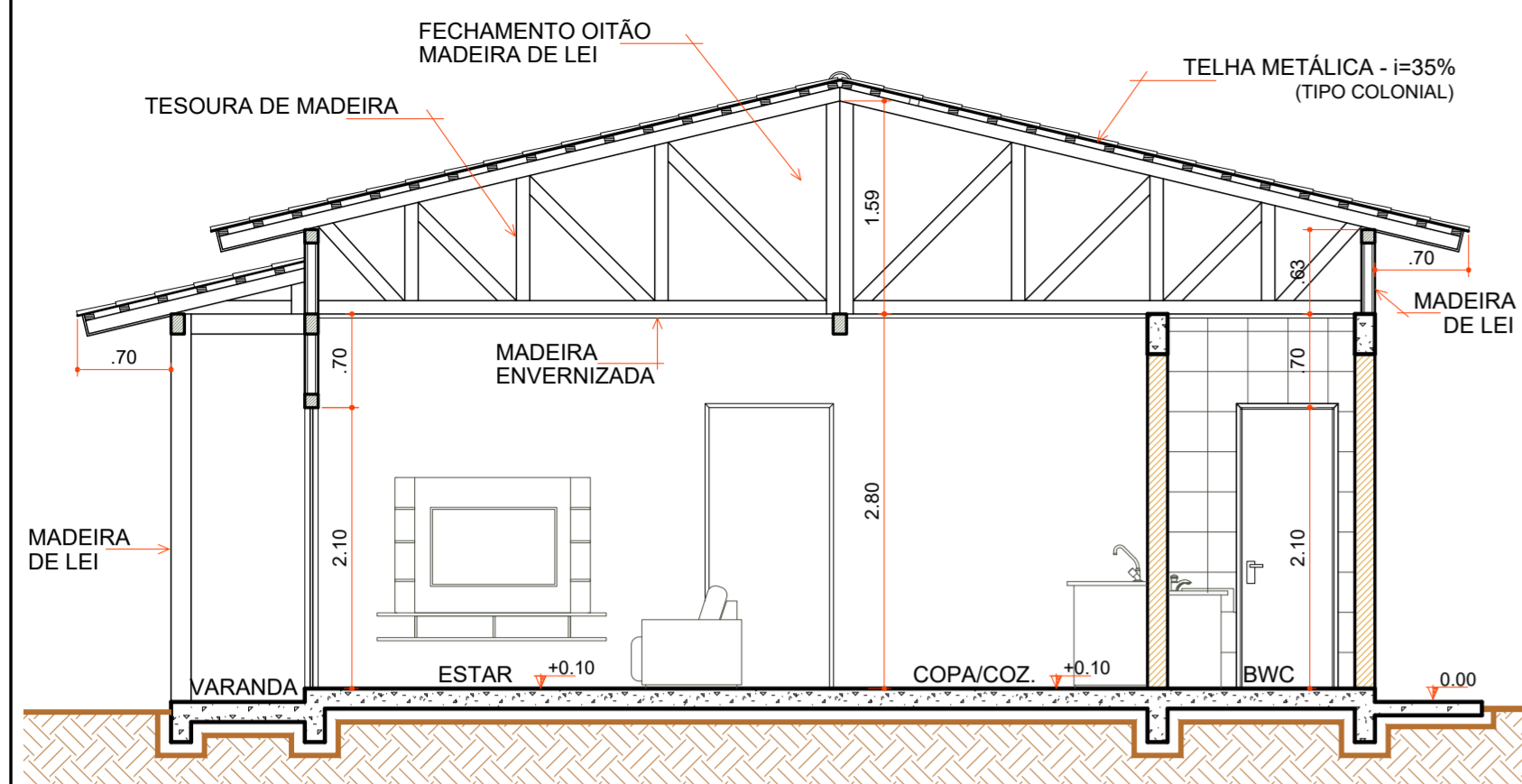

**CORTE "AA"**

Escala 1:50

COD	TIPO	LARGURA	ALTURA	PARAPEITO	MATERIAL	QTD	AREA (m²)
J1	Janela maxim-ar	80	80	150	Alumínio e Vidro	1	0.48
J2	Janela maxim-ar	80	90	120	Alumínio e Vidro	1	0.72
J3	Janela de correr 2 folhas	160	120	90	Alumínio e Vidro	1	1.35
P1	Porta de abrir	70	210	-	Madeira	1	1.47
P2	Porta de abrir	80	210	-	Madeira	4	1.68
P3	Porta de correr	80	210	-	Alumínio e Vidro	2	1.68
P4	Porta de correr 4 folhas	210	210	-	Alumínio e Vidro	1	4.41

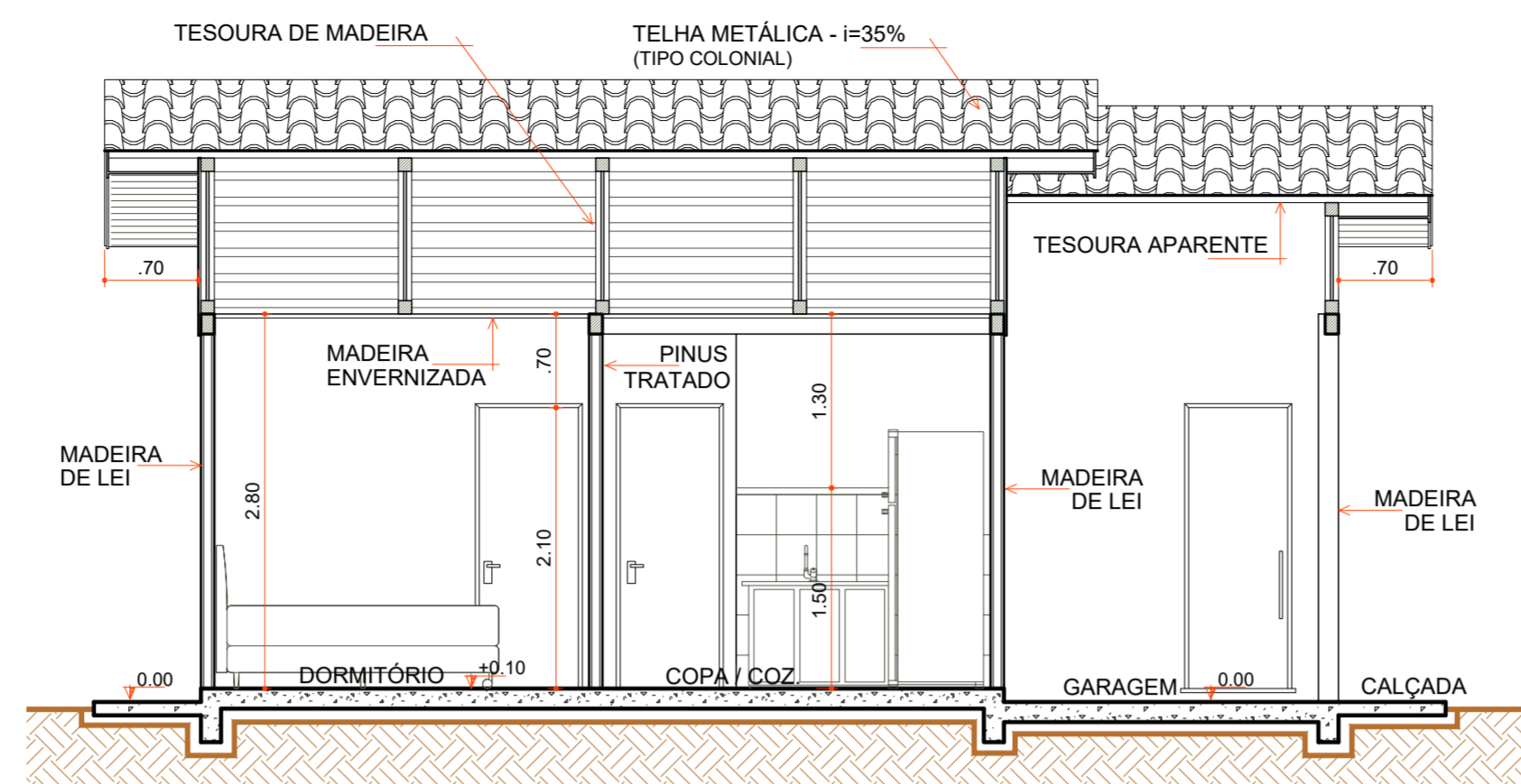

**CORTE "BB"**

Escala 1:50

- AJUSTES CUMEEIRA
- FIXAÇÃO DAS TELHAS
- AJUSTES COBERTURA
- FORRO MADEIRA
- RODA FORRO MADEIRA
- INSTALAÇÕES ELÉTRICAS
- LIGAÇÕES FOSSA SÉPTICA E SUMIDOURO
- CAIXA D' ÁGUA E LIGAÇÕES
- CONTRAPISO
- PISO REVESTIMENTO CERÂMICO
- RODAPÉ CERÂMICO
- ESQUADRIAS
- LOUÇAS E METAIS
- LIXAMENTO PARA RECEBIMENTO DE PINTURA
- PINTURA TINTA LÁTEX ACRÍLICA
- PINTURA ESMALTE ACETINADO P/ MADEIRA
- VERNIZ SINTÉTICO EM MADEIRA
- PAREDES INTERNAS À EXECUTAR
- PAREDES DE ALVENARIA EXECUTADAS
- PAREDES EXTERNAS EXECUTADAS
- COBERTURA EXECUTADA

**LEGENDA**

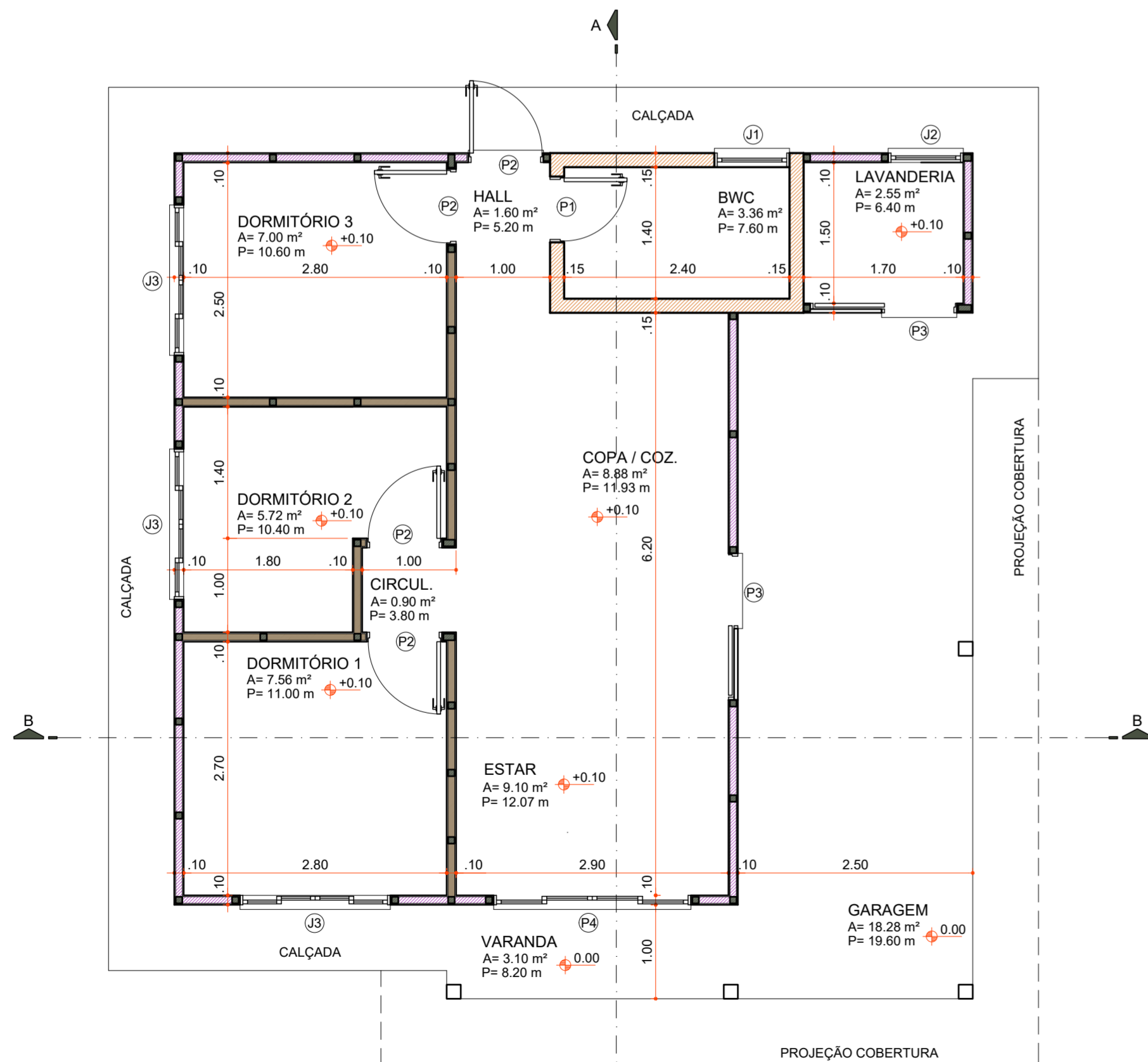

**PLANTA BAIXA**

Área 73,60 m²  
Escala 1:50

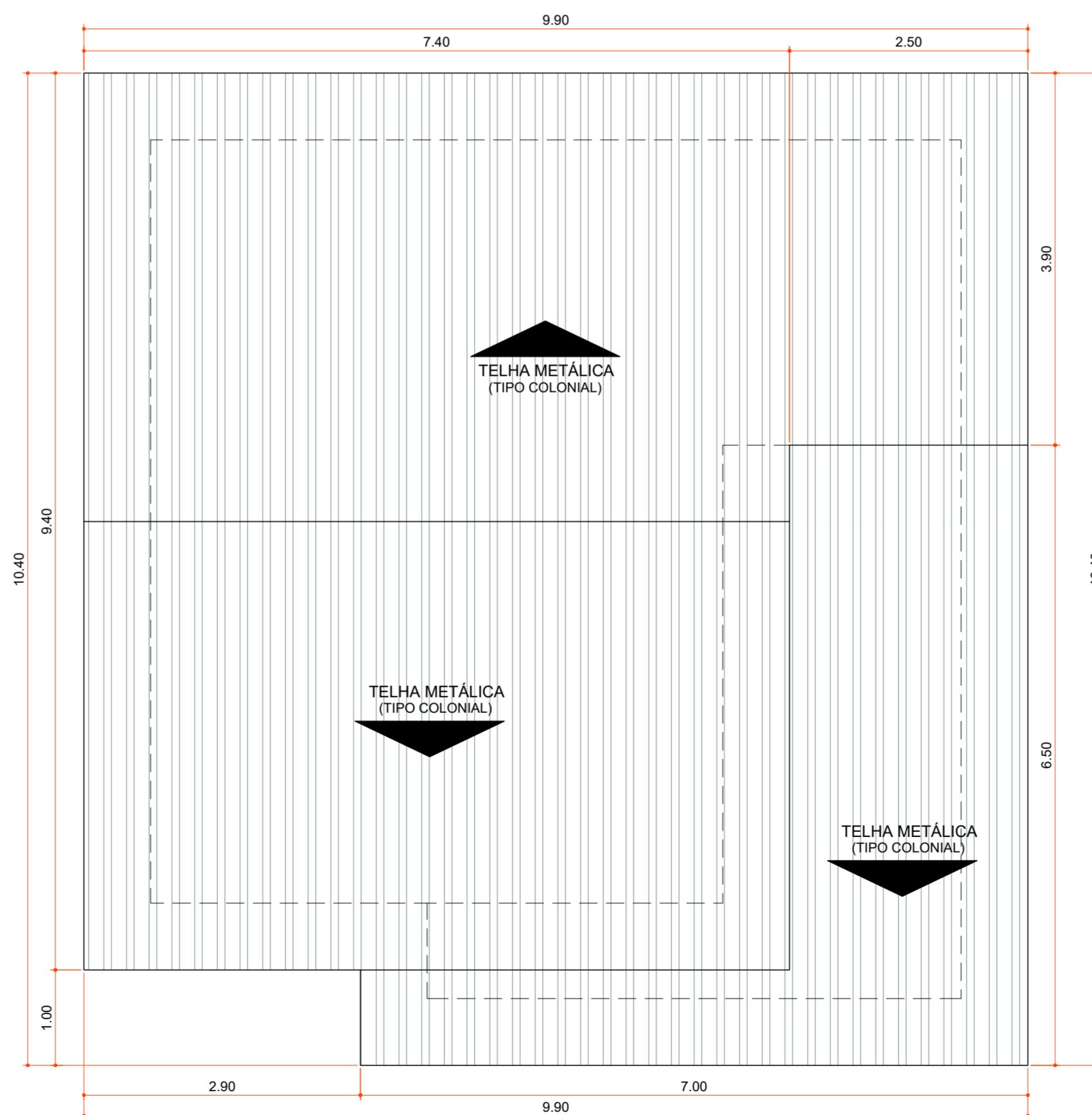

**PLANTA DE COBERTURA**

Área 100,06 m²  
Escala 1:50

Aprovações:



Rua Roberto Trompowski, 68 - 2º andar / Tel: 49 3522-2800 - www.ammoc.org.br - e-mail: ammoc@ammoc.org.br - Joaçaba/SC

**PREFEITURA MUNICIPAL DE VARGEM BONITA**

Obra: **CONSTRUÇÃO CASAS LOTEAMENTO POPULAR BOM JESUS**

Local da Obra: **LOTEAMENTO BOM JESUS QUADRA 4 LOTE 08**

Conteúdo: **PLANTA BAIXA, PLANTA DE COBERTURA, CORTES E DETALHAMENTOS**

Responsável Técnico:  
Ana Júlia U. de Carvalho - Eng. Civil - Crea/SC 105.295-8  
André Brito Dotti - Eng. Civil - Crea/SC 162.237-5  
Denir Narcizo Zulian - Eng. Civil - Crea/SC 50.805-8  
Fábio Zilio Caron - Eng. Civil - Crea/SC 140.642-7  
Lucas F. Balestrin - Eng. Agrônomo - Crea/SC 156.743-7  
Max Mooshammer - Eng. Civil - Crea/SC 139.164-0  
Suellen Karine Cervelin - Eng. Civil - Crea/SC 166.933-0

**ARQ 08/18**

Quaisquer alterações consulte os responsáveis técnicos:

Assinatura Responsável Técnico	Assinatura Prefeito(a) Municipal
Desenho: Junho / 2021	Escala: Indicada (s)
	Área Total: 73,60 m²

**ARQUITETONICO**



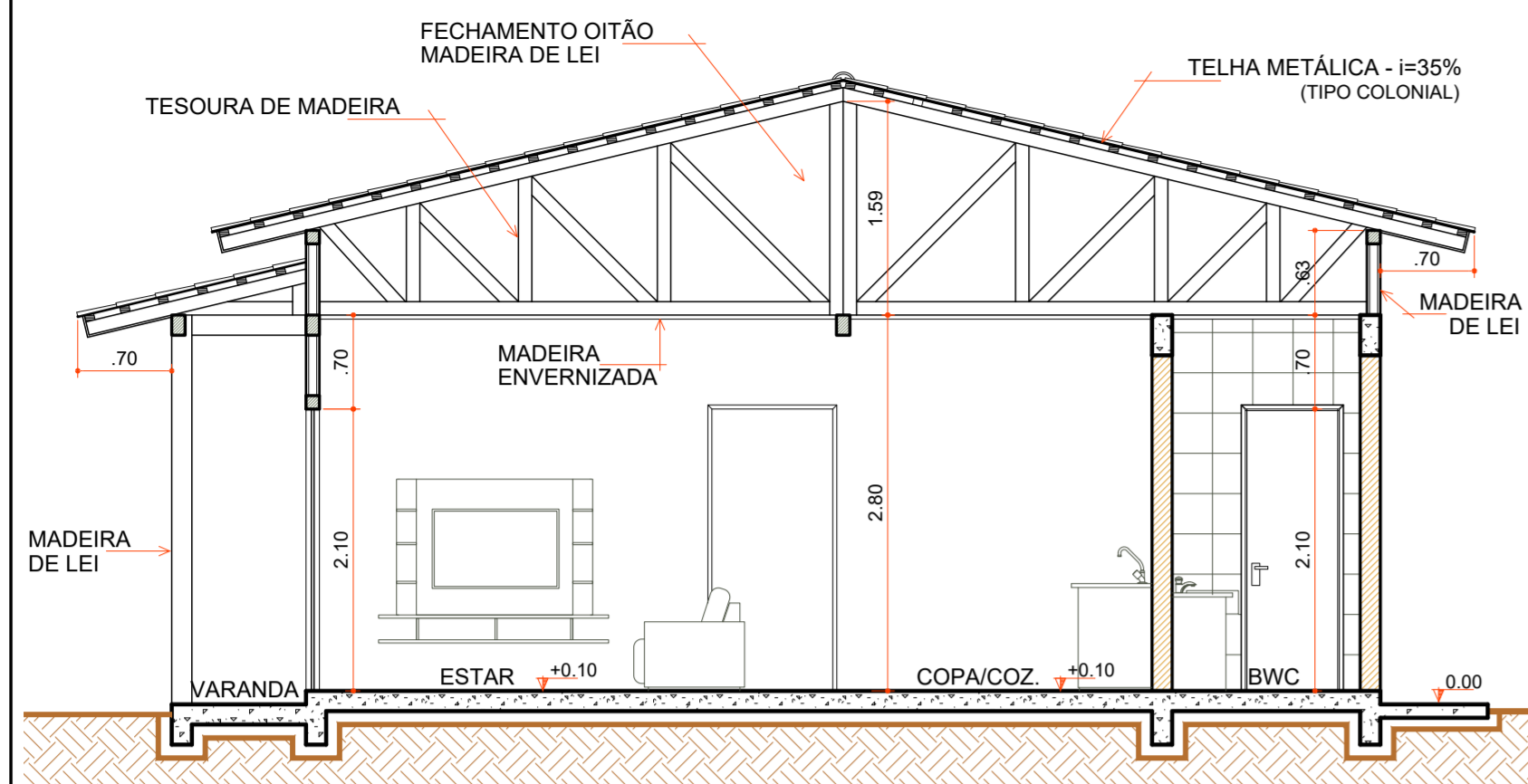

**CORTE "AA"**

Escala 1:50

COD	TIPO	LARGURA	ALTURA	PARAPEITO	MATERIAL	QTD	ÁREA (m²)
J1	Janela maxim-ar	80	80	150	Alumínio e Vidro	1	0.48
J2	Janela maxim-ar	80	90	120	Alumínio e Vidro	1	0.72
J3	Janela de correr 2 folhas	160	120	90	Alumínio e Vidro	1	1.35
P1	Porta de abrir	70	210	-	Madeira	1	1.47
P2	Porta de abrir	80	210	-	Madeira	4	1.68
P3	Porta de correr	80	210	-	Alumínio e Vidro	2	1.68
P4	Porta de correr 4 folhas	210	210	-	Alumínio e Vidro	1	4.41

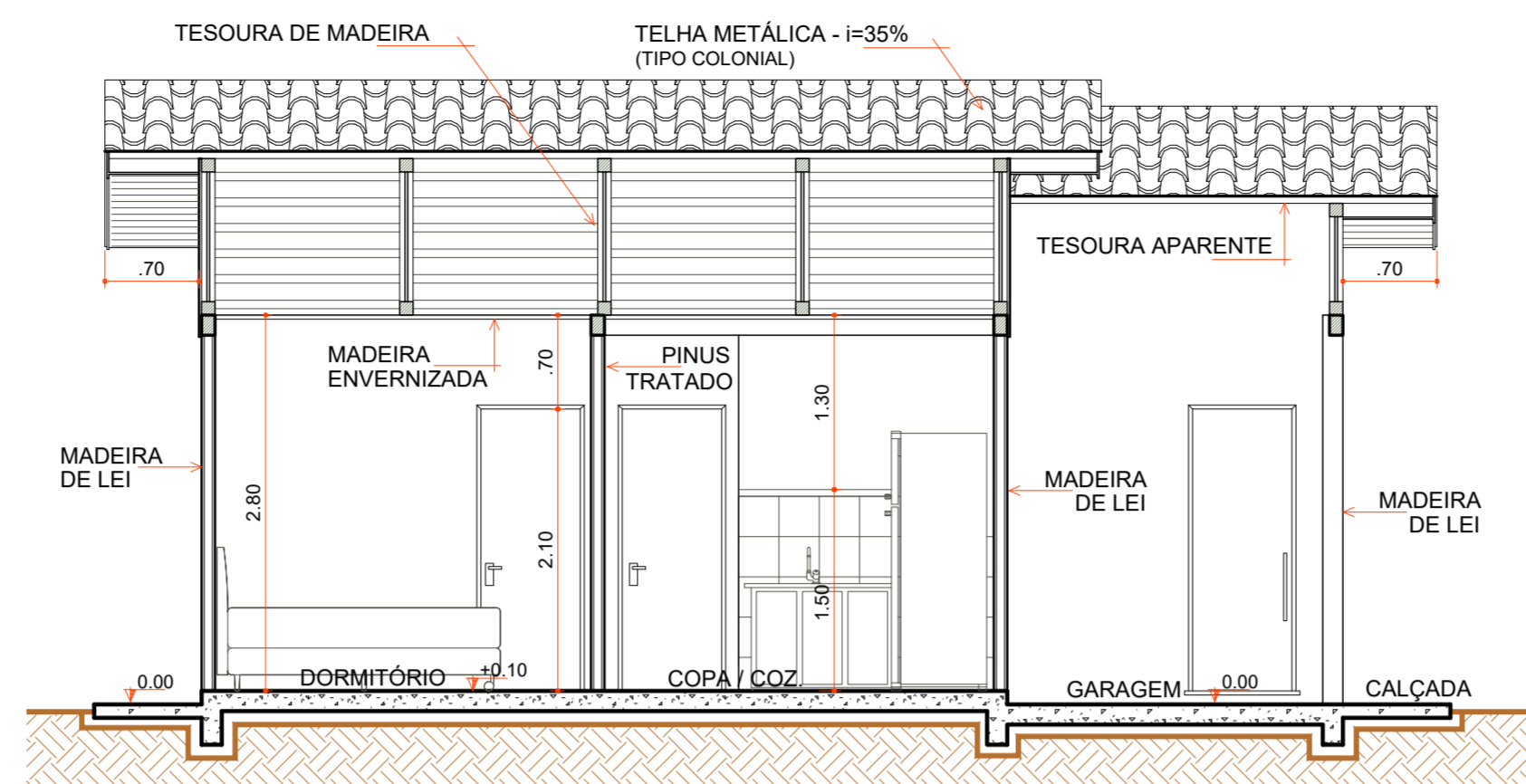

**CORTE "BB"**

Escala 1:50

NOTA:  
Esta edificação será construída totalmente.

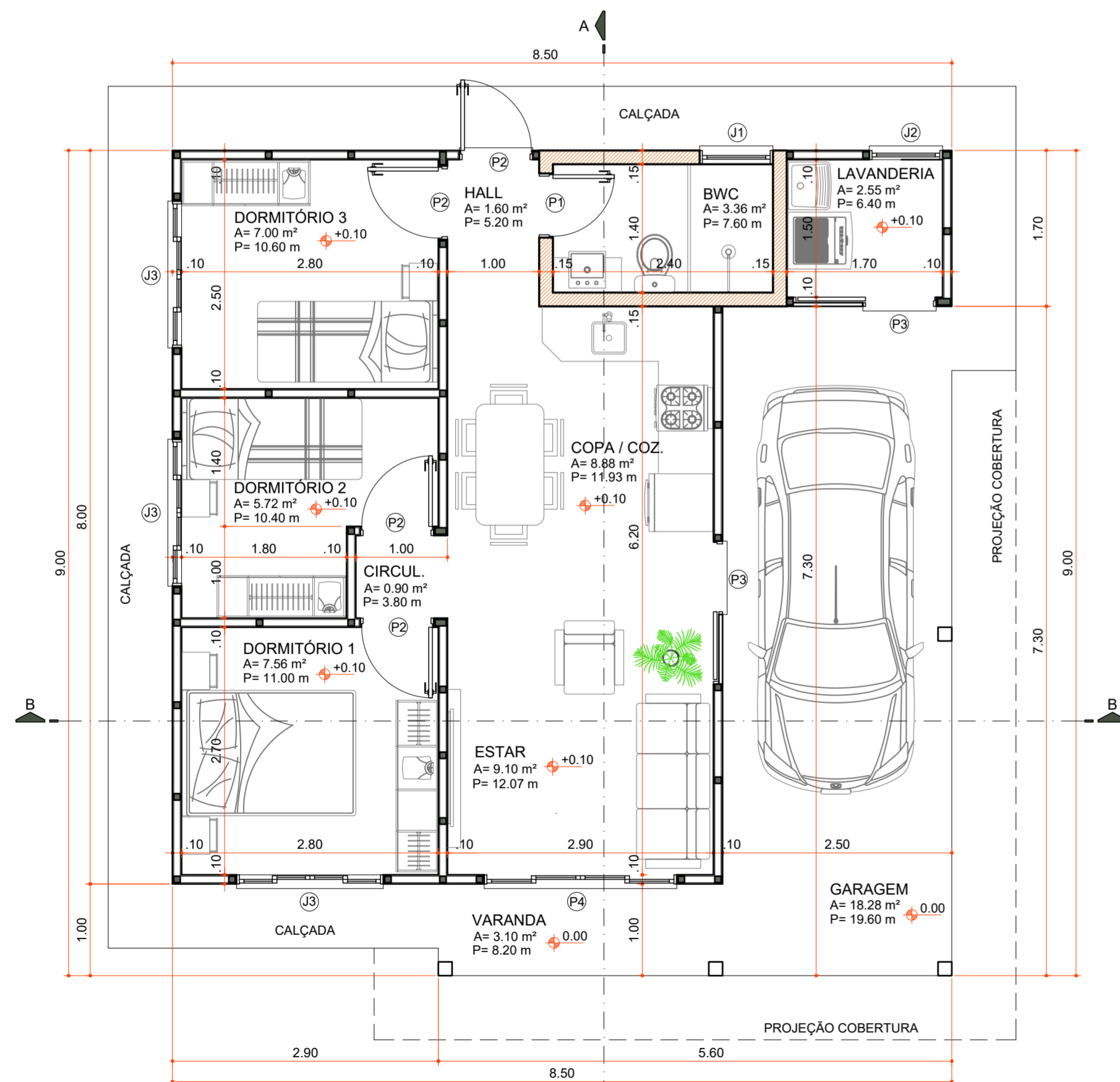
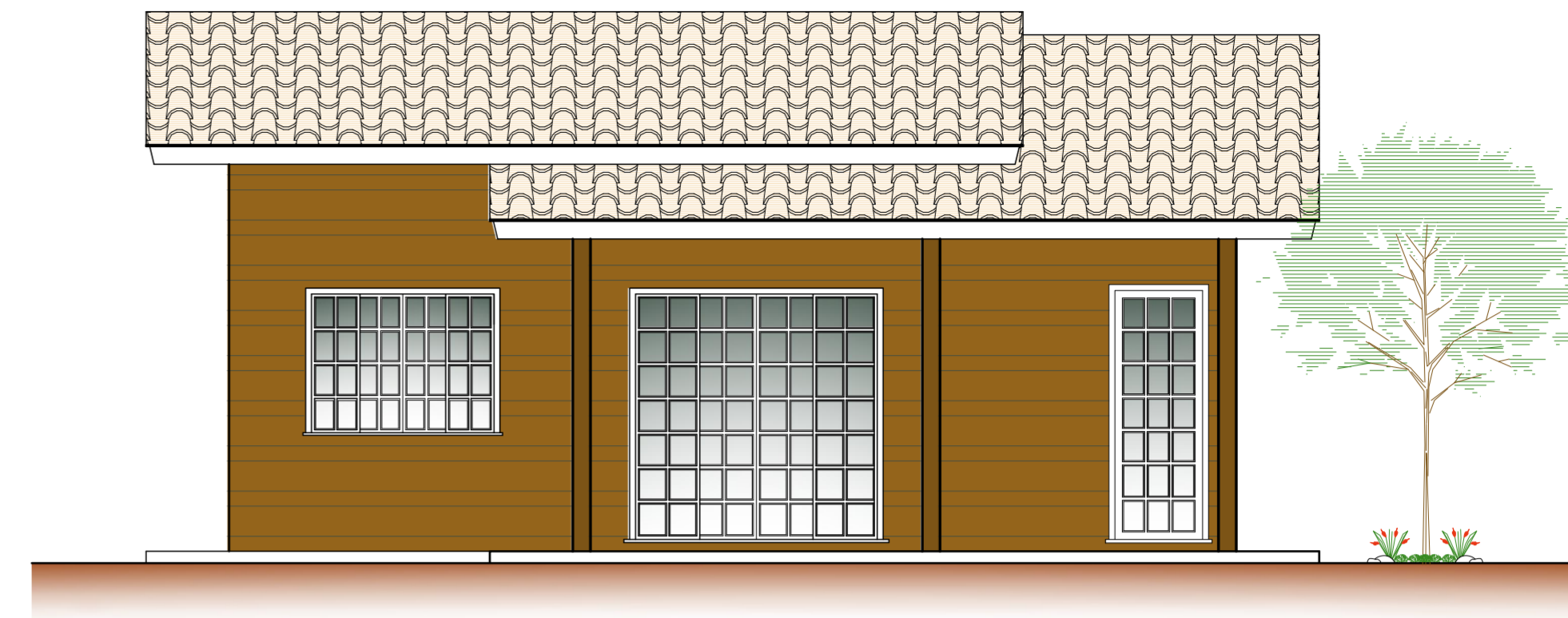

**PLANTA BAIXA**

Área 73,60 m²  
Escala 1:50

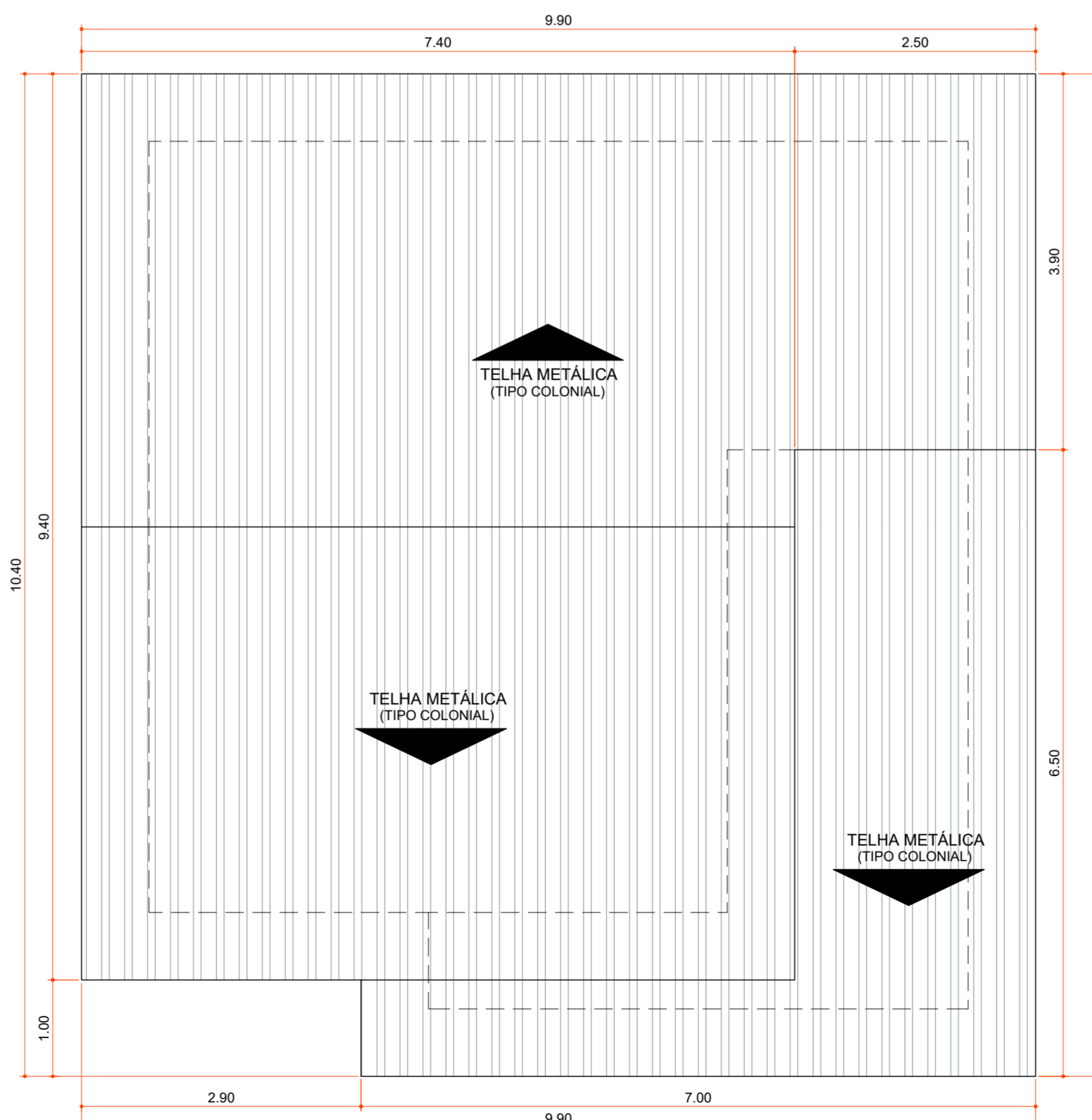

**PLANTA DE COBERTURA**

Área 100,06 m²  
Escala 1:50

Aprovações:



Rua Roberto Trompowski, 68 - 2º andar / Tel: 49 3522-2800 - www.ammoc.org.br - e-mail: ammoc@ammoc.org.br - Joaçaba/SC

**PREFEITURA MUNICIPAL DE VARGEM BONITA**

Obra:

CONSTRUÇÃO CASAS LOTEAMENTO POPULAR BOM JESUS

Local da Obra: LOTEAMENTO BOM JESUS  
QUADRA 4  
LOTE 09

Conteúdo: PLANTA BAIXA, PLANTA DE COBERTURA,  
CORTES E DETALHAMENTOS

Responsável Técnico:

Ana Júlia U. de Carvalho - Eng. Civil - Crea/SC 105.295-8  
André Brito Dotti - Eng. Civil - Crea/SC 162.237-5  
Denir Narcizo Zulian - Eng. Civil - Crea/SC 50.805-8  
Fábio Zilio Caron - Eng. Civil - Crea/SC 140.642-7  
Lucas F. Balestrin - Eng. Agrônomo - Crea/SC 156.743-7  
Max Mooshammer - Eng. Civil - Crea/SC 139.164-0  
Suellen Karine Cervelin - Eng. Civil - Crea/SC 166.933-0

**ARQ**  
**09/18**

Quaisquer alterações consulte os responsáveis técnicos:

Assinatura Responsável Técnico Assinatura Prefeito(a) Municipal

Desenho: Data: Junho / 2021 Escala: Indicada (s) Área Total: 73,60 m²

**ARQUITÊTONICO**

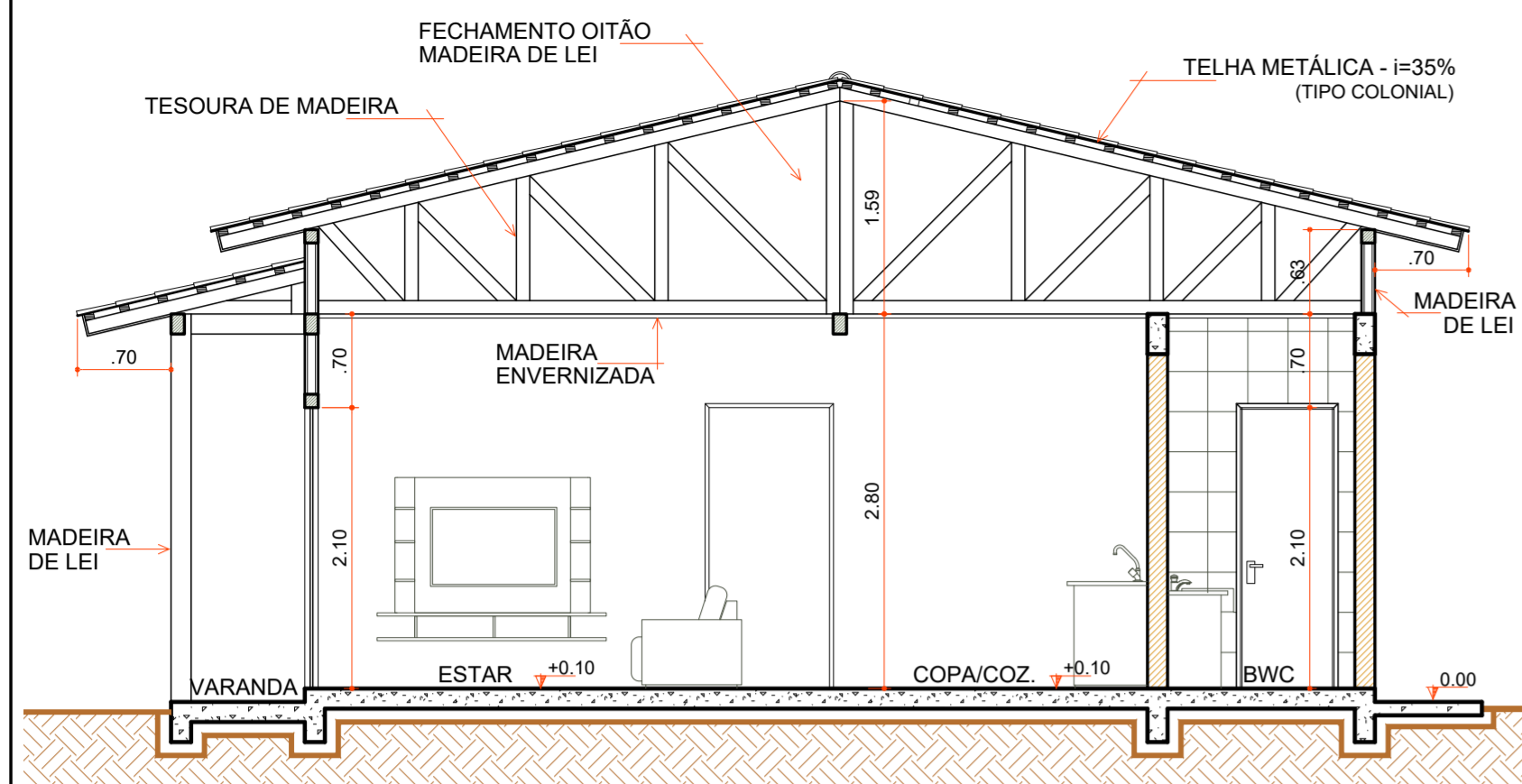

**CORTE "AA"**

Escala 1:50

COD	TIPO	LARGURA	ALTURA	PARAPEITO	MATERIAL	QTD	AREA (m²)
J1	Janela maxm-ar	80	80	150	Aluminio e Vidro	1	0.48
J2	Janela maxm-ar	80	90	120	Aluminio e Vidro	1	0.72
J3	Janela de correr 2 folhas	160	120	90	Aluminio e Vidro	1	1.35
P1	Porta de abrir	70	210	-	Madeira	1	1.47
P2	Porta de abrir	80	210	-	Madeira	4	1.68
P3	Porta de correr	80	210	-	Aluminio e Vidro	2	1.68
P4	Porta de correr 4 folhas	210	210	-	Aluminio e Vidro	1	4.41

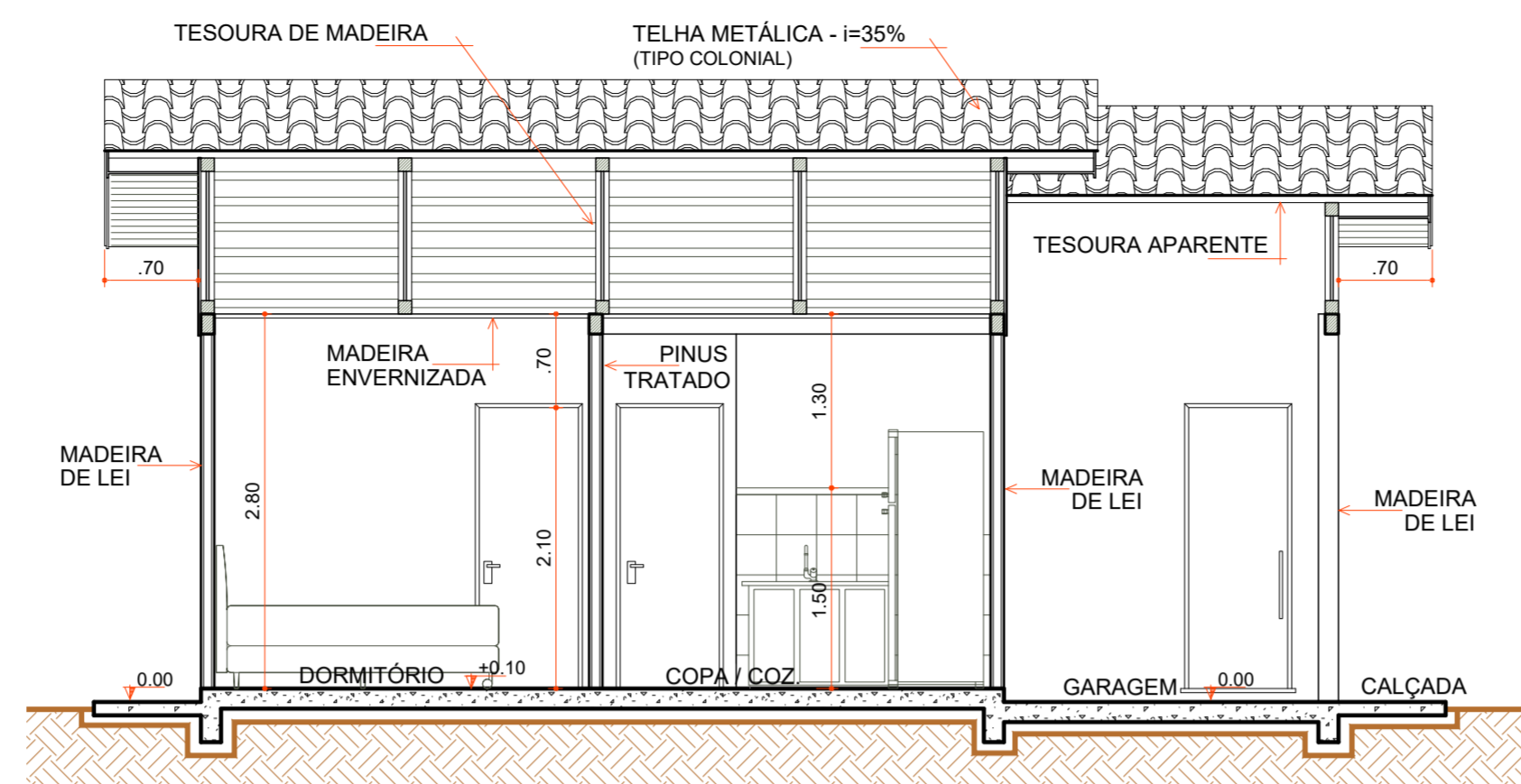

**CORTE "BB"**

Escala 1:50

- AJUSTES CUMEEIRA
- FIXAÇÃO DAS TELHAS
- AJUSTES COBERTURA
- FORRO MADEIRA
- RODA FORRO MADEIRA
- INSTALAÇÕES ELÉTRICAS
- FALTA LIGAÇÃO TUBO DE Ø50 mm
- CAIXA D'ÁGUA E LIGAÇÕES
- CONTRAPISO
- PISO REVESTIMENTO CERÂMICO
- 1 PEÇA + ÚLTIMA FILEIRA CERÂMICA COZINHA E BWC
- RODAPÉ CERÂMICO
- ESQUADRIAS
- LOUÇAS E METAIS
- LIXAMENTO PARA RECEBIMENTO DE PINTURA
- PINTURA TINTA LÁTEX ACRÍLICA
- PINTURA ESMALTE ACETINADO P/ MADEIRA
- VERNIZ SINTÉTICO EM MADEIRA
- PAREDES INTERNAS À EXECUTAR
- PAREDES DE ALVENARIA EXECUTADAS
- PAREDES EXTERNAS EXECUTADAS
- COBERTURA EXECUTADA

**LEGENDA**

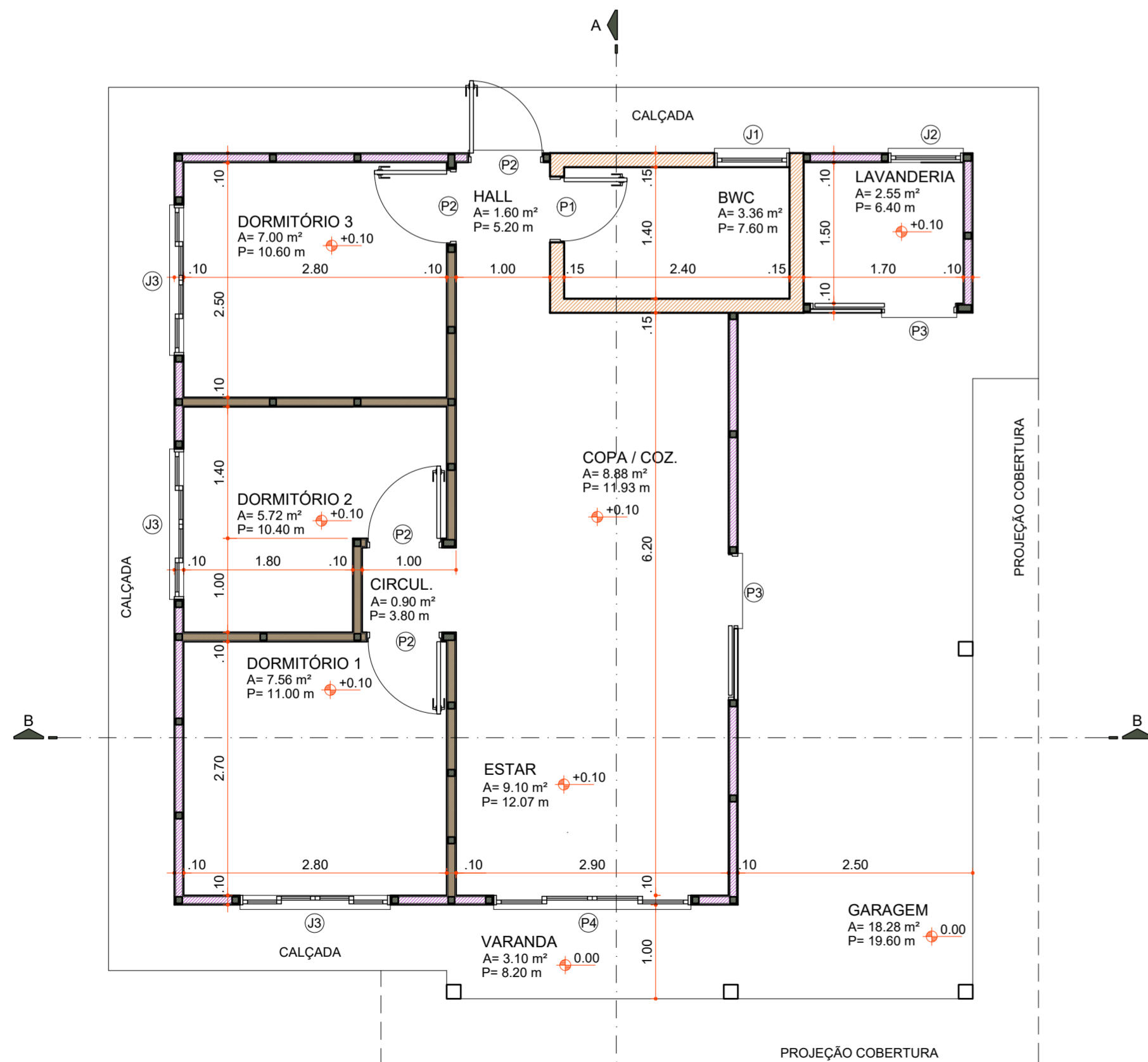

**PLANTA BAIXA**

Área 73,60 m²  
Escala 1:50

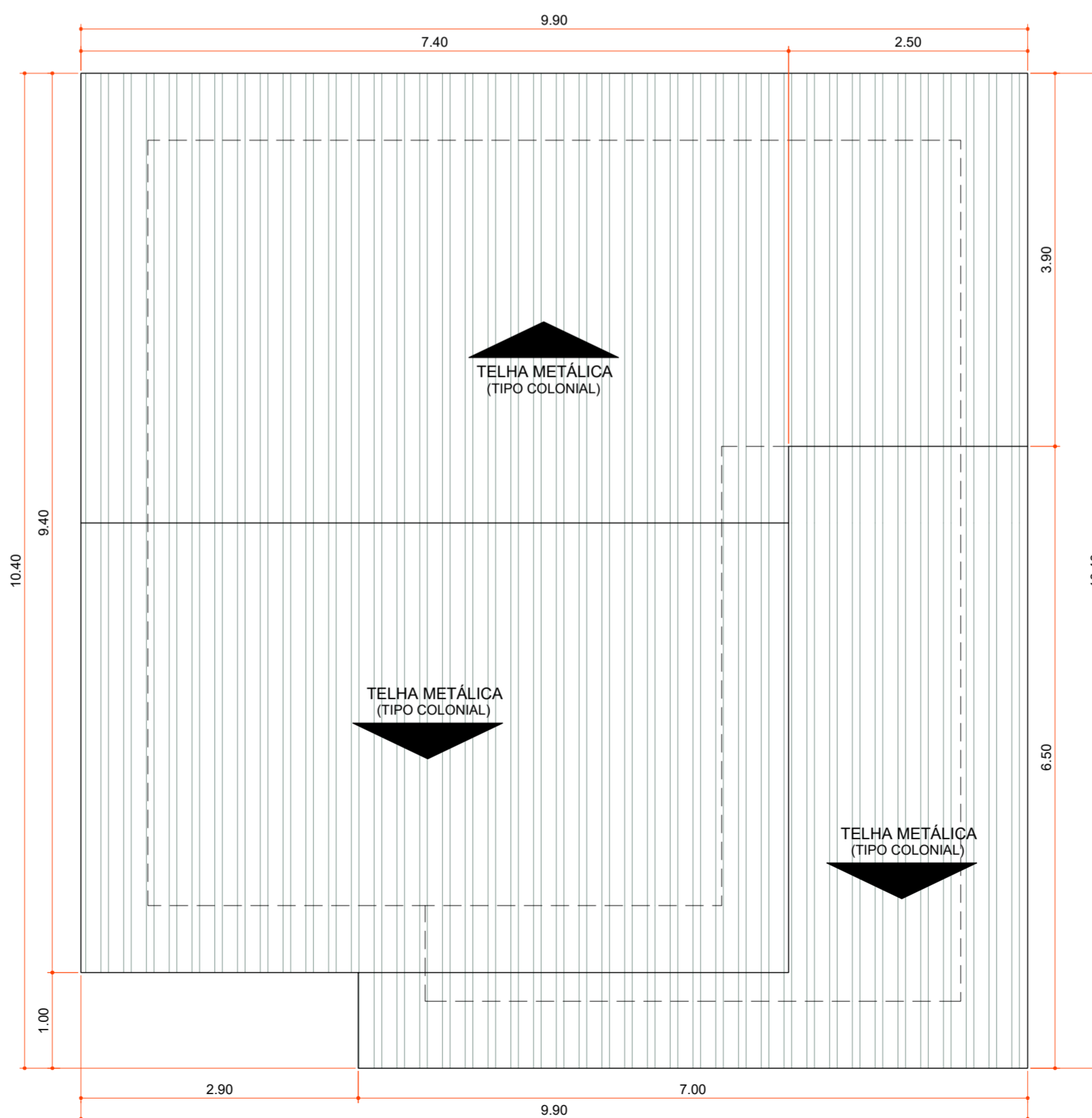

**PLANTA DE COBERTURA**

Área 100,06 m²  
Escala 1:50

Aprovações:



Rua Roberto Trompowski, 68 - 2º andar / Tel: 49 3522-2800 - www.ammoc.org.br - e-mail: amnoc@ammoc.org.br - Joaçaba/SC

**PREFEITURA MUNICIPAL DE VARGEM BONITA**

Obra: **CONSTRUÇÃO CASAS LOTEAMENTO POPULAR BOM JESUS**

Local da Obra: **LOTEAMENTO BOM JESUS QUADRA 4 LOTE 10**

Conteúdo: **PLANTA BAIXA, PLANTA DE COBERTURA, CORTES E DETALHAMENTOS**

Responsável Técnico:  
Ana Júlia U. de Carvalho - Eng. Civil - Crea/SC 105.295-8  
André Brito Dotti - Eng. Civil - Crea/SC 162.237-5  
Denir Narcizo Zulian - Eng. Civil - Crea/SC 50.805-8  
Fábio Zilio Caron - Eng. Civil - Crea/SC 140.642-7  
Lucas F. Balestrin - Eng. Agrônomo - Crea/SC 156.743-7  
Max Mooshammer - Eng. Civil - Crea/SC 139.164-0  
Suellen Karine Cervelin - Eng. Civil - Crea/SC 166.933-0

**ARQ 10/18**

Quaisquer alterações consulte os responsáveis técnicos:

Assinatura Responsável Técnico	Assinatura Prefeito(a) Municipal
Desenho: Junho / 2021	Escala: Indicada (s)
	Área Total: 73,60 m²

**ARQUITETÔNICO**

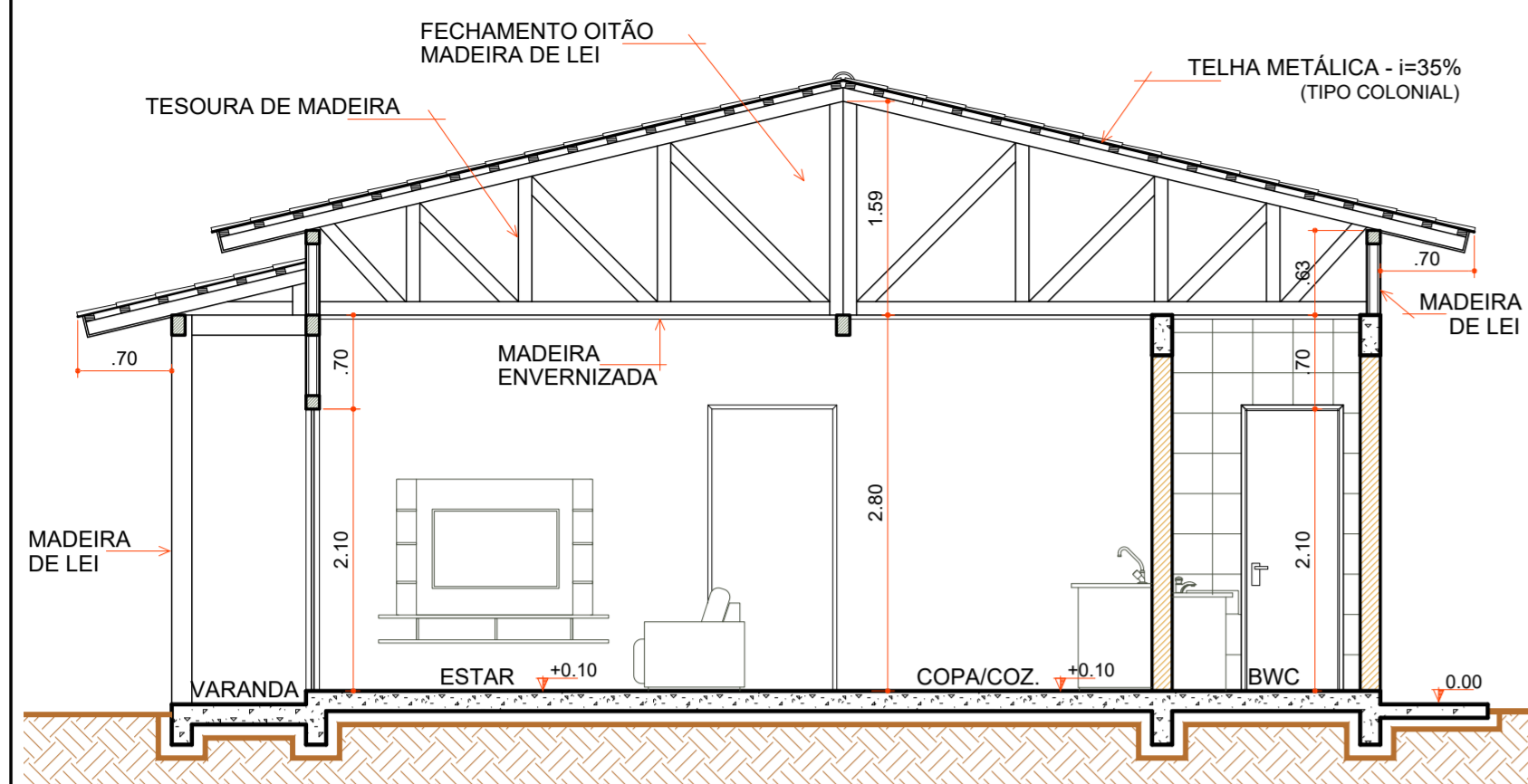

**CORTE "AA"**

Escala 1:50

COD	TIPO	LARGURA	ALTURA	PARAPEITO	MATERIAL	QTD	AREA (m²)
J1	Janela maxim-ar	80	80	150	Aluminio e Vidro	1	0.48
J2	Janela maxim-ar	80	90	120	Aluminio e Vidro	1	0.72
J3	Janela de correr 2 folhas	160	120	90	Aluminio e Vidro	1	1.35
P1	Porta de abrir	70	210	-	Madeira	1	1.47
P2	Porta de abrir	80	210	-	Madeira	4	1.68
P3	Porta de correr	80	210	-	Aluminio e Vidro	2	1.68
P4	Porta de correr 4 folhas	210	210	-	Aluminio e Vidro	1	4.41

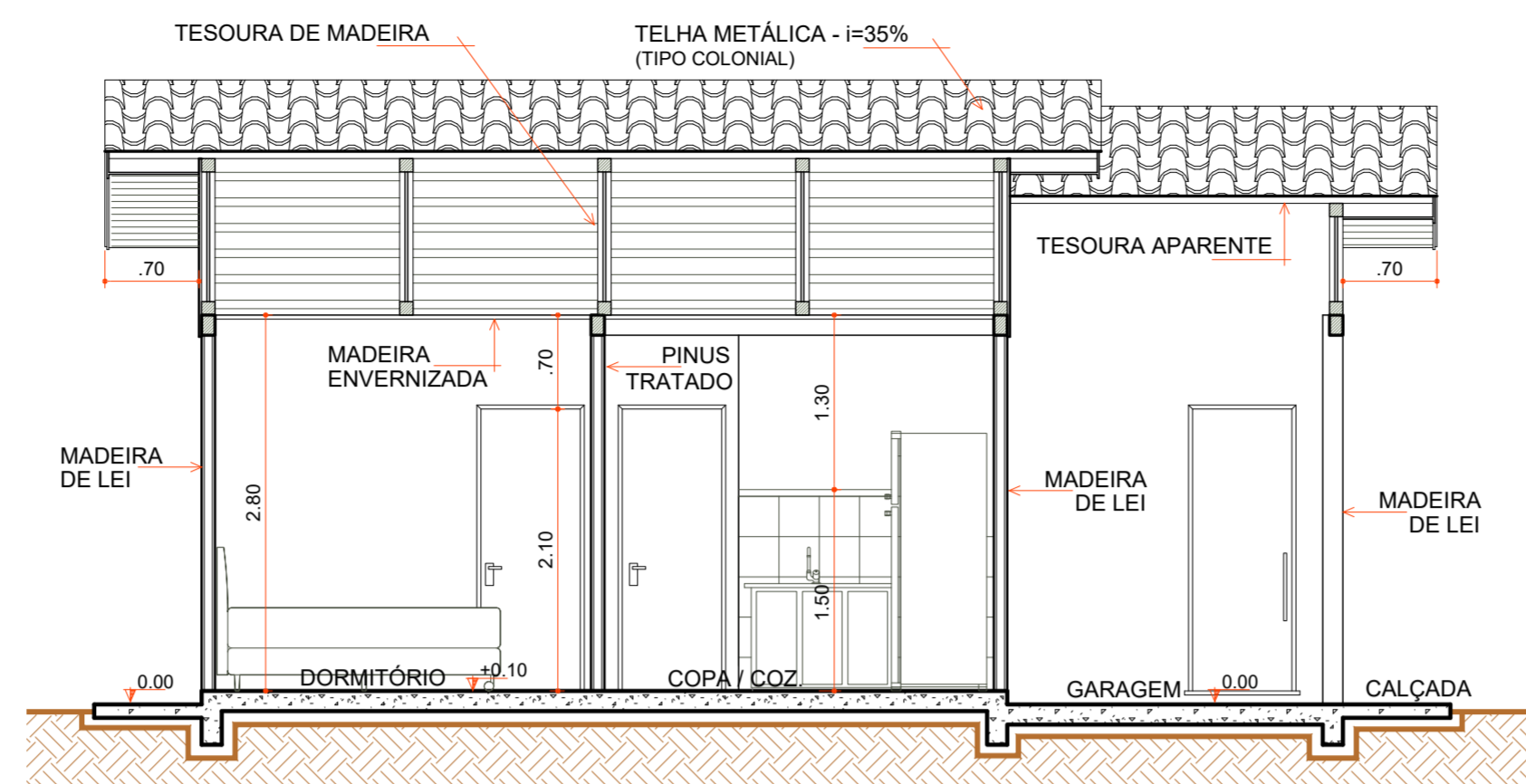

**CORTE "BB"**

Escala 1:50

- LEGENDA**
- AJUSTES CUMEEIRA
  - FIXAÇÃO DAS TELHAS
  - AJUSTES COBERTURA
  - FORRO MADEIRA
  - RODA FORRO MADEIRA
  - INSTALAÇÕES ELÉTRICAS
  - LIGAÇÕES SUMIDOURO E FOSSA SÉPTICA
  - CAIXA D' ÁGUA E LIGAÇÕES
  - CONTRAPISO
  - PISO REVESTIMENTO CERÂMICO
  - 2 PEÇA + ÚLTIMA FILEIRA CERÂMICA COZINHA E BWC
  - RODAPÉ CERÂMICO
  - ESQUADRIAS
  - LOUÇAS E METAIS
  - LIXAMENTO PARA RECEBIMENTO DE PINTURA
  - PINTURA TINTA LÁTEX ACRÍLICA
  - PINTURA ESMALTE ACETINADO P/ MADEIRA
  - VERNIZ SINTÉTICO EM MADEIRA
  - PAREDES INTERNAS À EXECUTAR
  - PAREDES DE ALVENARIA EXECUTADAS
  - PAREDES EXTERNAS EXECUTADAS
  - COBERTURA EXECUTADA

**LEGENDA**

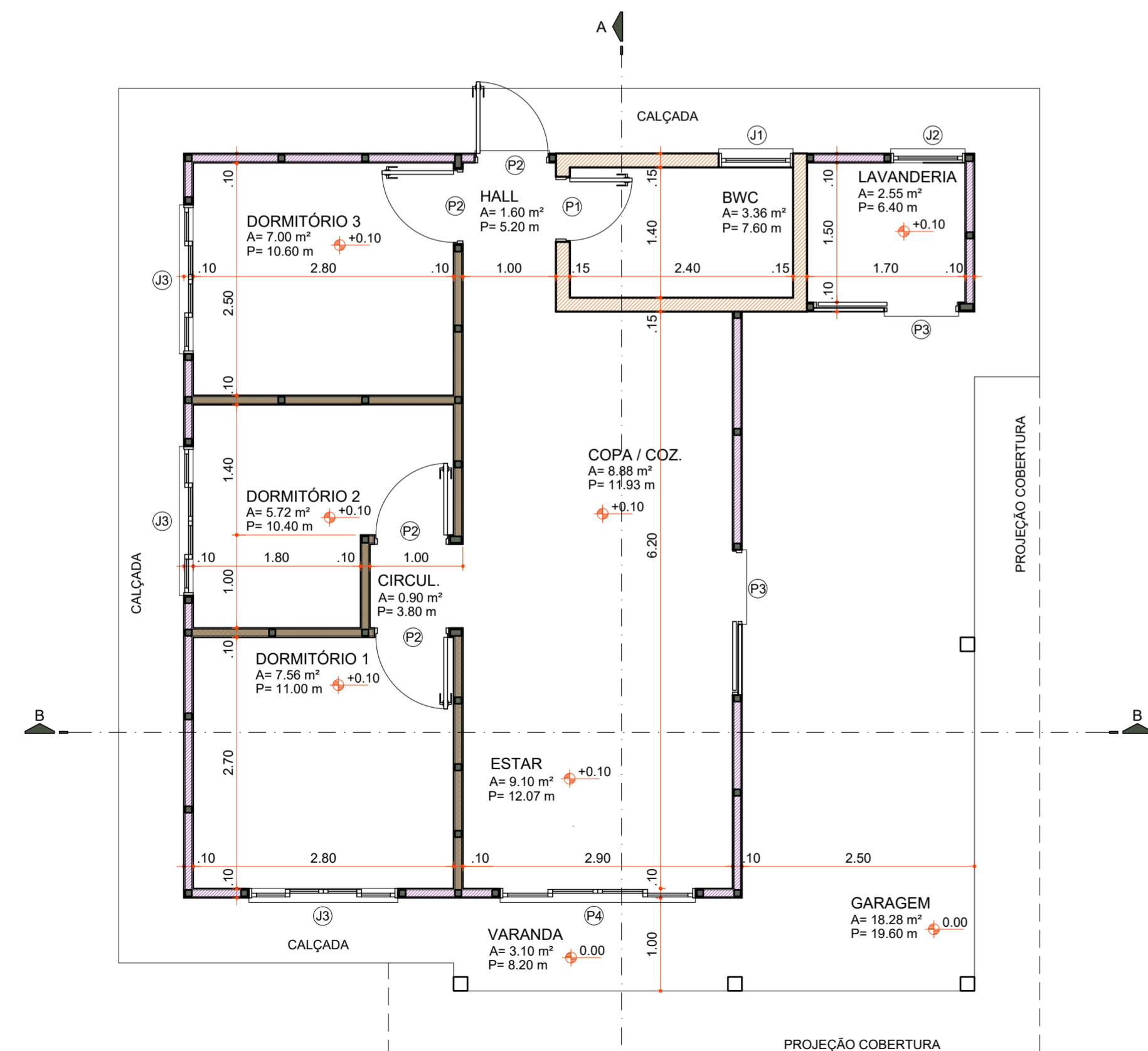

**PLANTA BAIXA**

Área 73,60 m²  
Escala 1:50

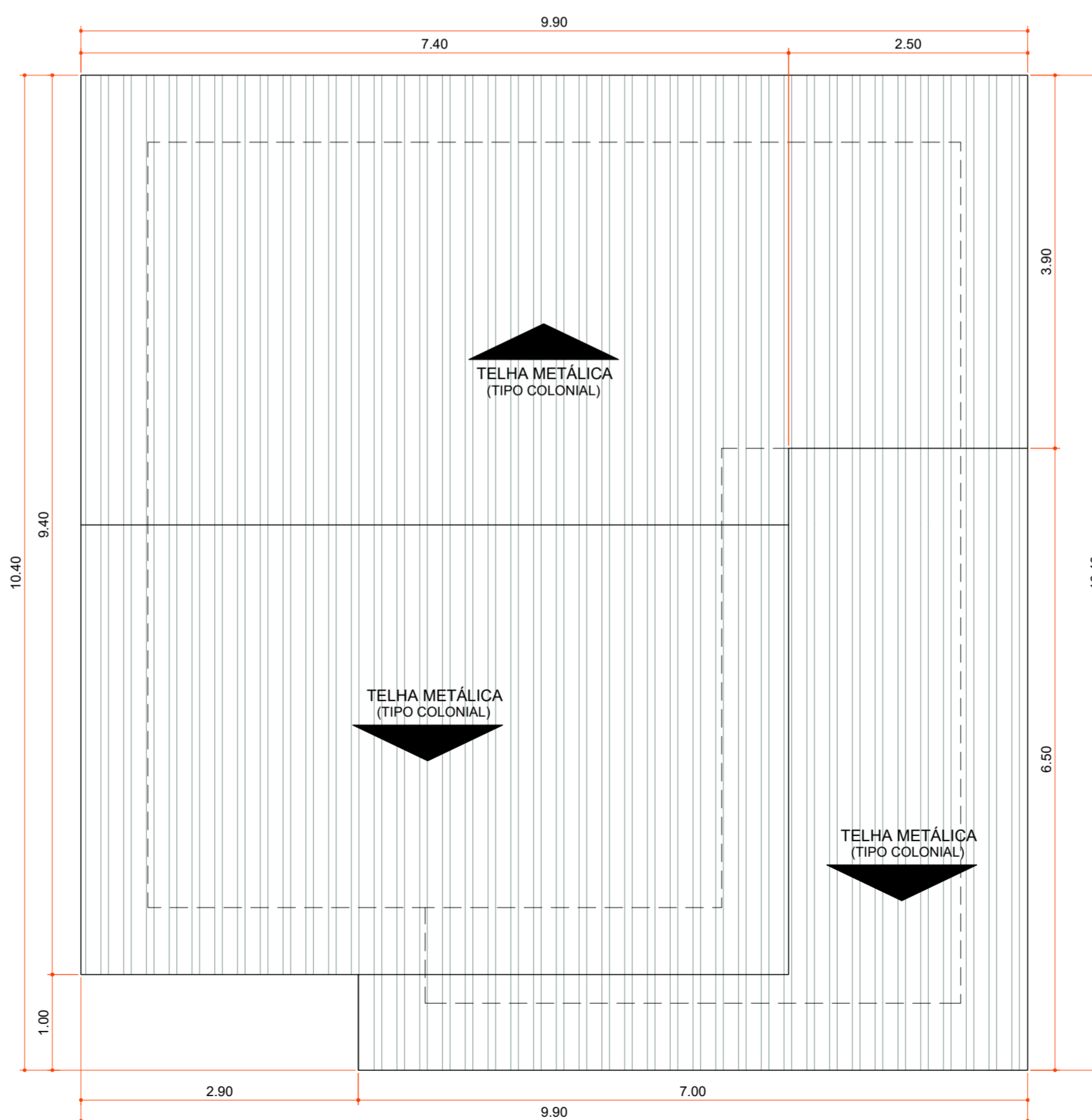

**PLANTA DE COBERTURA**

Área 100,06 m²  
Escala 1:50

Aprovações:



Rua Roberto Trompowski, 68 - 2º andar / Tel: 49 3522-2800 - www.ammoc.org.br - e-mail: amnoc@ammoc.org.br - Joaçaba/SC

**PREFEITURA MUNICIPAL DE VARGEM BONITA**

Obra: **CONSTRUÇÃO CASAS LOTEAMENTO POPULAR BOM JESUS**

Local da Obra: **LOTEAMENTO BOM JESUS QUADRA 4 LOTE 11**

Conteúdo: **PLANTA BAIXA, PLANTA DE COBERTURA, CORTES E DETALHAMENTOS**

Responsável Técnico:  
 Ana Júlia U. de Carvalho - Eng. Civil - Crea/SC 105.295-8  
 André Brito Dotti - Eng. Civil - Crea/SC 162.237-5  
 Denir Narcizo Zulian - Eng. Civil - Crea/SC 50.805-8  
 Fábio Zilio Caron - Eng. Civil - Crea/SC 140.642-7  
 Lucas F. Balestrin - Eng. Agrônomo - Crea/SC 156.743-7  
 Max Mooshammer - Eng. Civil - Crea/SC 139.164-0  
 Suellen Karine Cervelin - Eng. Civil - Crea/SC 166.933-0

**ARQ 11/18**

Quaisquer alterações consulte os responsáveis técnicos:

Assinatura Responsável Técnico	Assinatura Prefeito(a) Municipal
Desenho: Junho / 2021	Escala: Indicada (s)
	Área Total: 73,60 m²

**ARQUITETONICO**

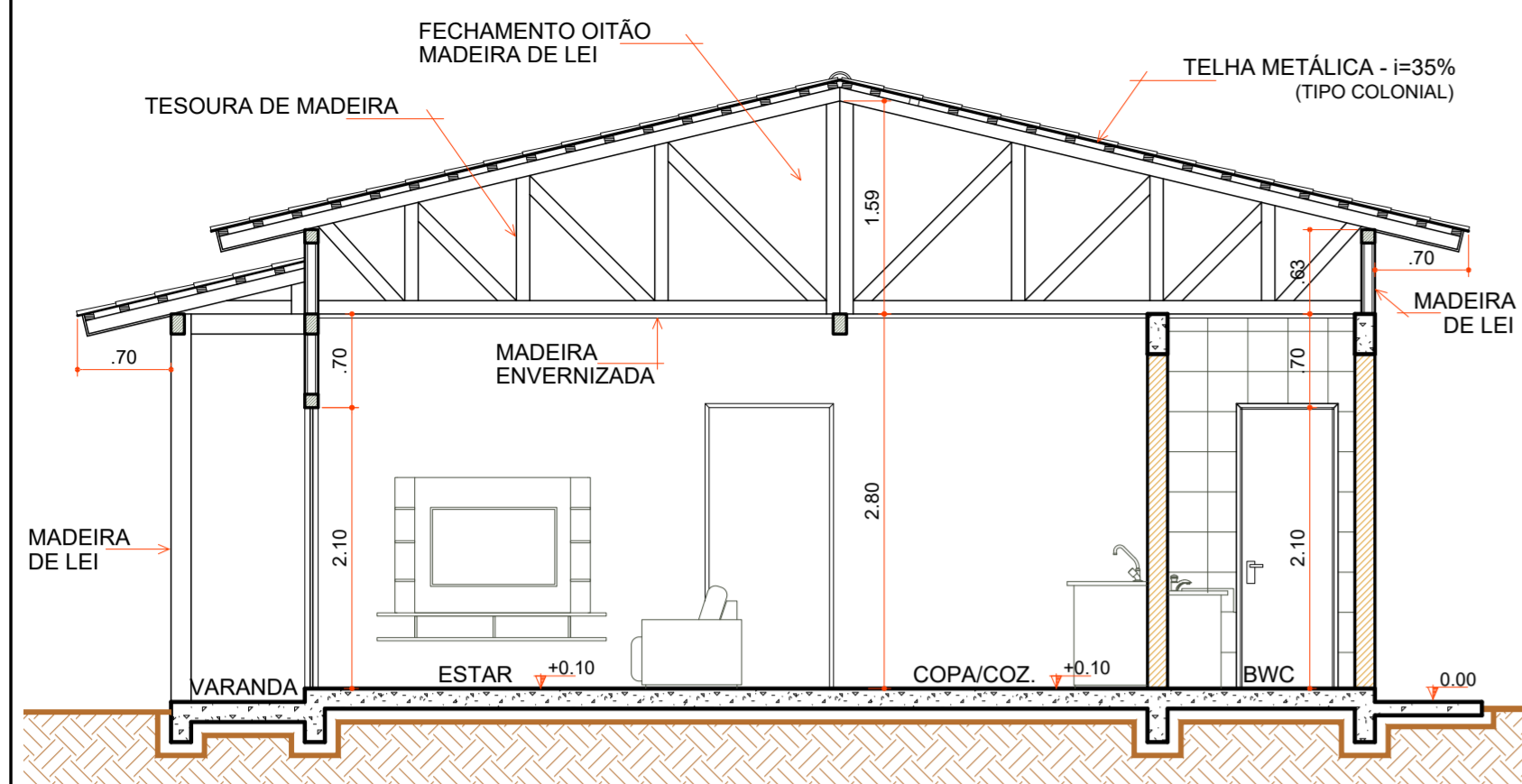

**CORTE "AA"**

Escala 1:50

COD	TIPO	LARGURA	ALTURA	PARAPEITO	MATERIAL	QTD	AREA (m²)
J1	Janela maxim-ar	80	80	150	Alumínio e Vidro	1	0.48
J2	Janela maxim-ar	80	90	120	Alumínio e Vidro	1	0.72
J3	Janela de correr 2 folhas	160	120	90	Alumínio e Vidro	1	1.35
P1	Porta de abrir	70	210	-	Madeira	1	1.47
P2	Porta de abrir	80	210	-	Madeira	4	1.68
P3	Porta de correr	80	210	-	Alumínio e Vidro	2	1.68
P4	Porta de correr 4 folhas	210	210	-	Alumínio e Vidro	1	4.41

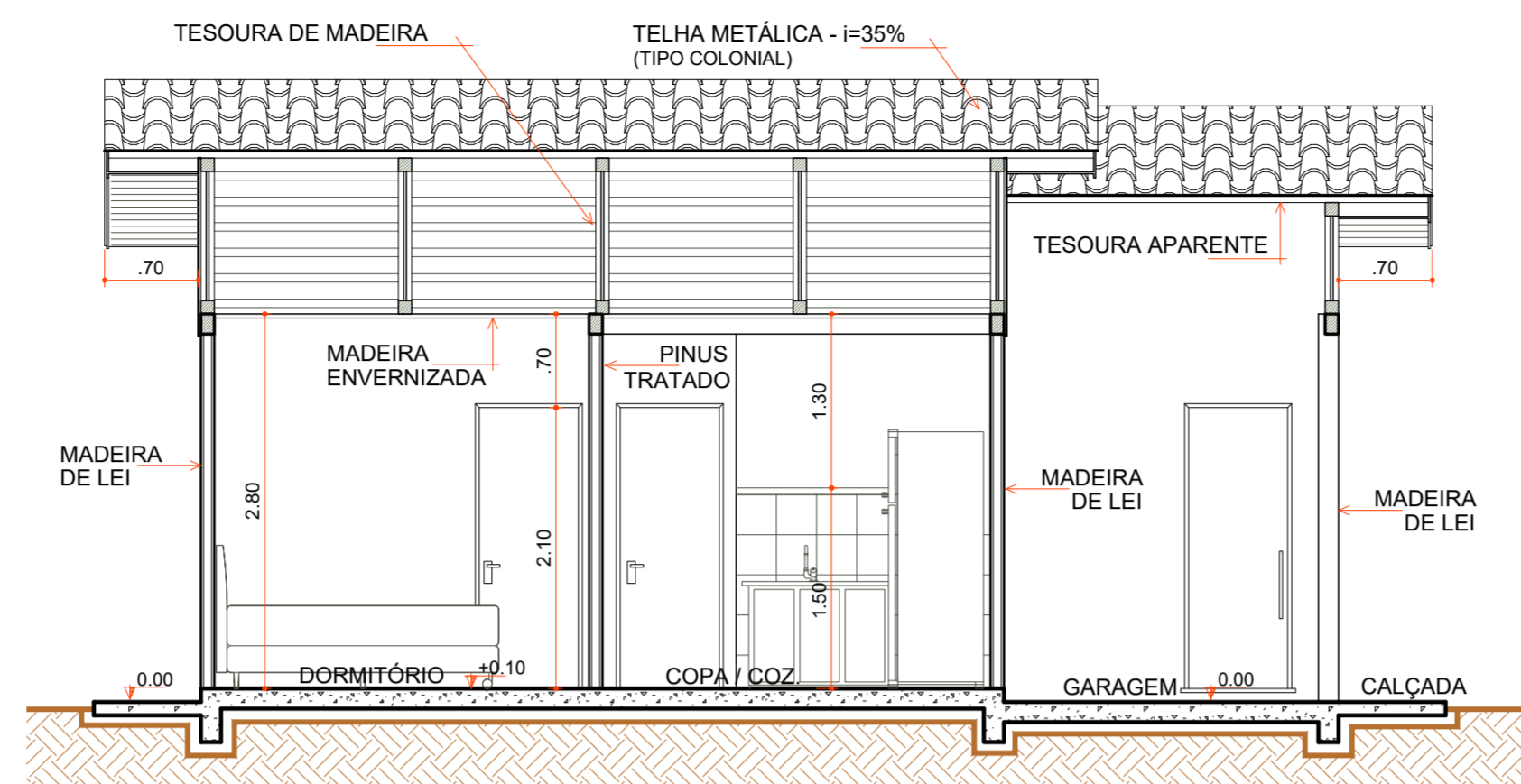

**CORTE "BB"**

Escala 1:50

- AJUSTES CUMEEIRA
- FIXAÇÃO DAS TELHAS
- AJUSTES COBERTURA
- FORRO MADEIRA
- RODA FORRO MADEIRA
- INSTALAÇÕES ELÉTRICAS
- LIGAÇÕES SUMIDOURO E FOSSA SÉPTICA
- CAIXA D'ÁGUA E LIGAÇÕES
- CONTRAPISO
- PISO REVESTIMENTO CERÂMICO
- 1 PEÇA + ÚLTIMA FILEIRA CERÂMICA COZINHA E BWC
- RODAPÉ CERÂMICO
- ESQUADRIAS
- LOUÇAS E METAIS
- LIXAMENTO PARA RECEBIMENTO DE PINTURA
- PINTURA TINTA LÁTEX ACRÍLICA
- PINTURA ESMALTE ACETINADO P/ MADEIRA
- VERNIZ SINTÉTICO EM MADEIRA
- PAREDES INTERNAS À EXECUTAR
- PAREDES DE ALVENARIA EXECUTADAS
- PAREDES EXTERNAS EXECUTADAS
- COBERTURA EXECUTADA

**LEGENDA**

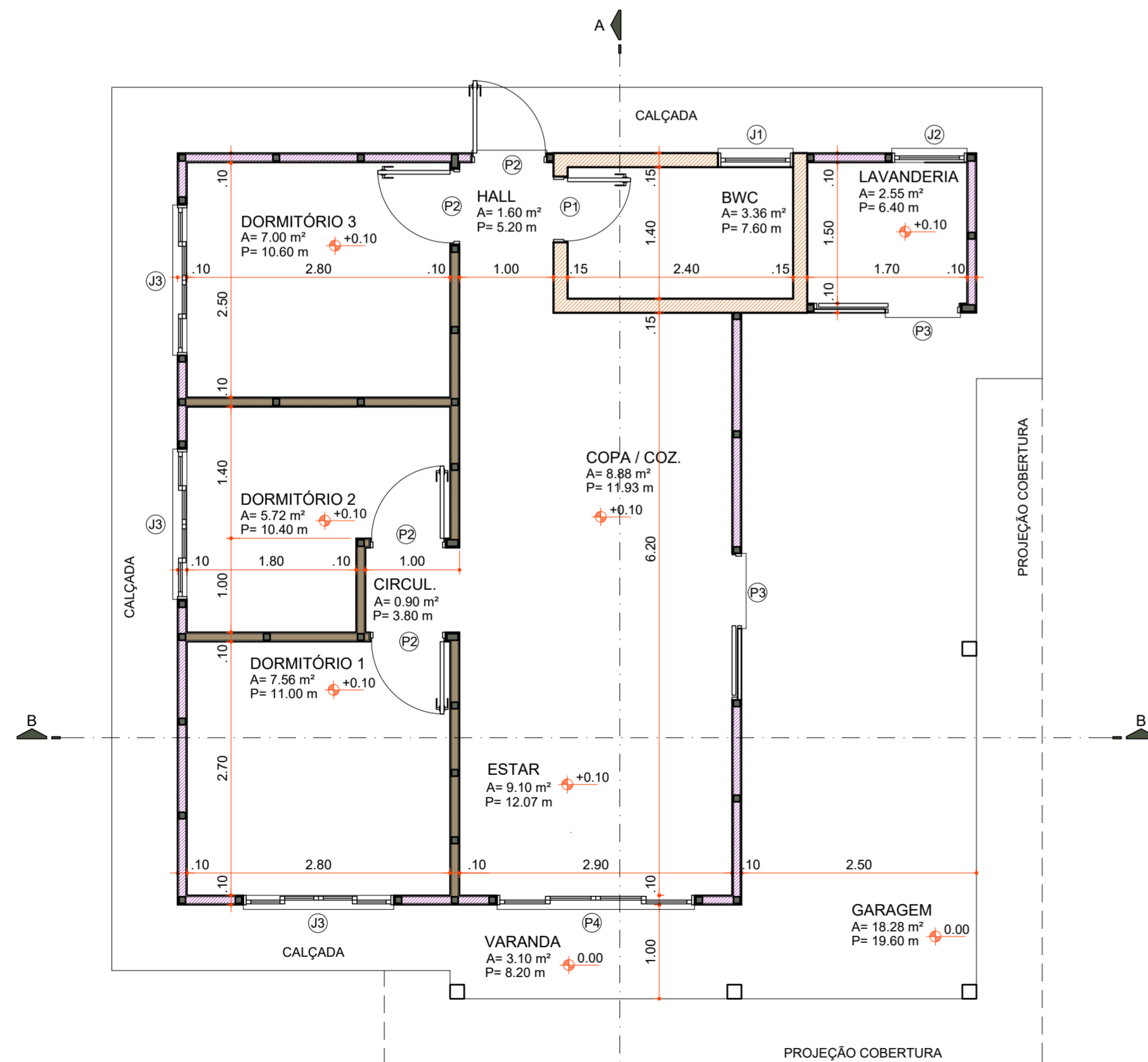

**PLANTA BAIXA**

Área 73,60 m²  
Escala 1:50

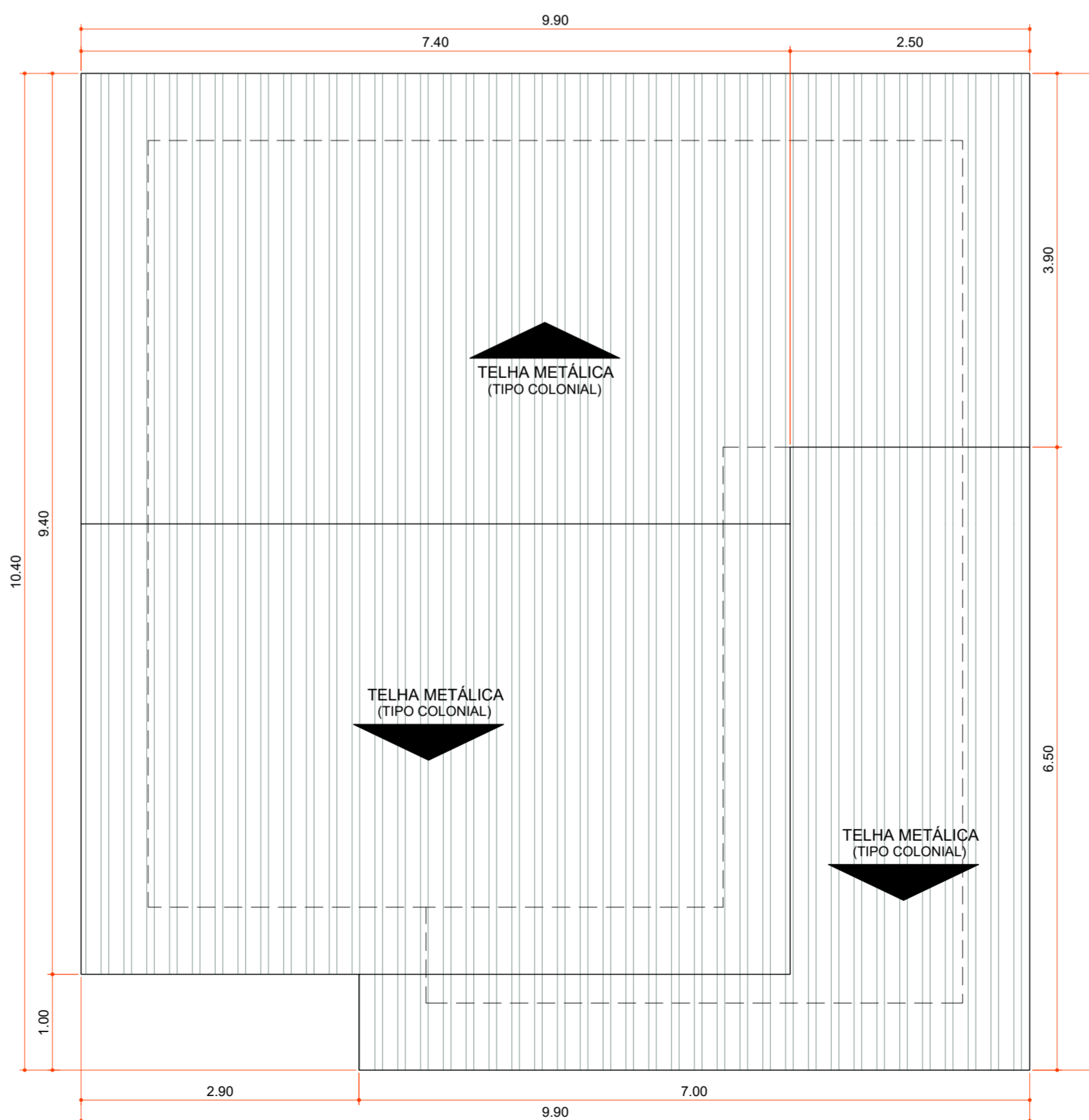

**PLANTA DE COBERTURA**

Área 100,06 m²  
Escala 1:50

Aprovações:



Rua Roberto Trompowski, 68 - 2º andar / Tel: 49 3522-2800 - www.ammoc.org.br - e-mail: ammoc@ammoc.org.br - Joaçaba/SC

**PREFEITURA MUNICIPAL DE VARGEM BONITA**

Obra: **CONSTRUÇÃO CASAS LOTEAMENTO POPULAR BOM JESUS**

Local da Obra: **LOTEAMENTO BOM JESUS QUADRA 4 LOTE 12**

Conteúdo: **PLANTA BAIXA, PLANTA DE COBERTURA, CORTES E DETALHAMENTOS**

Responsável Técnico:  
Ana Júlia U. de Carvalho - Eng. Civil - Crea/SC 105.295-8  
André Brito Dotti - Eng. Civil - Crea/SC 162.237-5  
Denir Narcizo Zulian - Eng. Civil - Crea/SC 50.805-8  
Fábio Zilio Caron - Eng. Civil - Crea/SC 140.642-7  
Lucas F. Balestrin - Eng. Agrônomo - Crea/SC 156.743-7  
Max Mooshammer - Eng. Civil - Crea/SC 139.164-0  
Suellen Karine Cervelin - Eng. Civil - Crea/SC 166.933-0

**ARQ 12/18**

Quaisquer alterações consulte os responsáveis técnicos:

Assinatura Responsável Técnico	Assinatura Prefeito(a) Municipal
Desenho: Junho / 2021	Escala: Indicada (s)
	Área Total: 73,60 m²

**ARQUITETÔNICO**

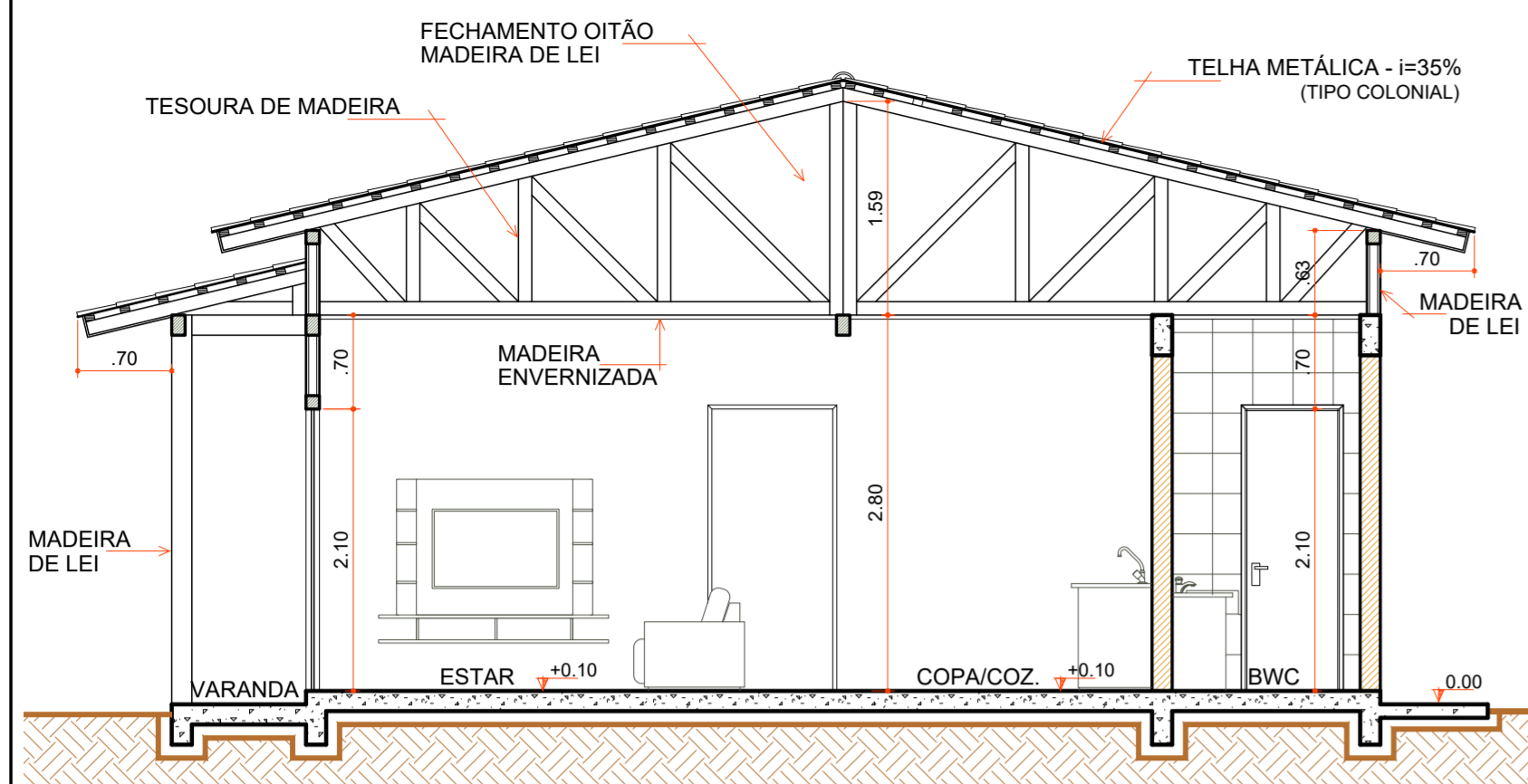

**CORTE "AA"**

Escala 1:50

COD	TIPO	LARGURA	ALTURA	PARAPEITO	MATERIAL	QTD	AREA (m²)
J1	Janela maxim-ar	80	80	150	Aluminio e Vidro	1	0.48
J2	Janela maxim-ar	80	90	120	Aluminio e Vidro	1	0.72
J3	Janela de correr 2 folhas	160	120	90	Aluminio e Vidro	1	1.35
P1	Porta de abrir	70	210	-	Madeira	1	1.47
P2	Porta de abrir	80	210	-	Madeira	4	1.68
P3	Porta de correr	80	210	-	Aluminio e Vidro	2	1.68
P4	Porta de correr 4 folhas	210	210	-	Aluminio e Vidro	1	4.41

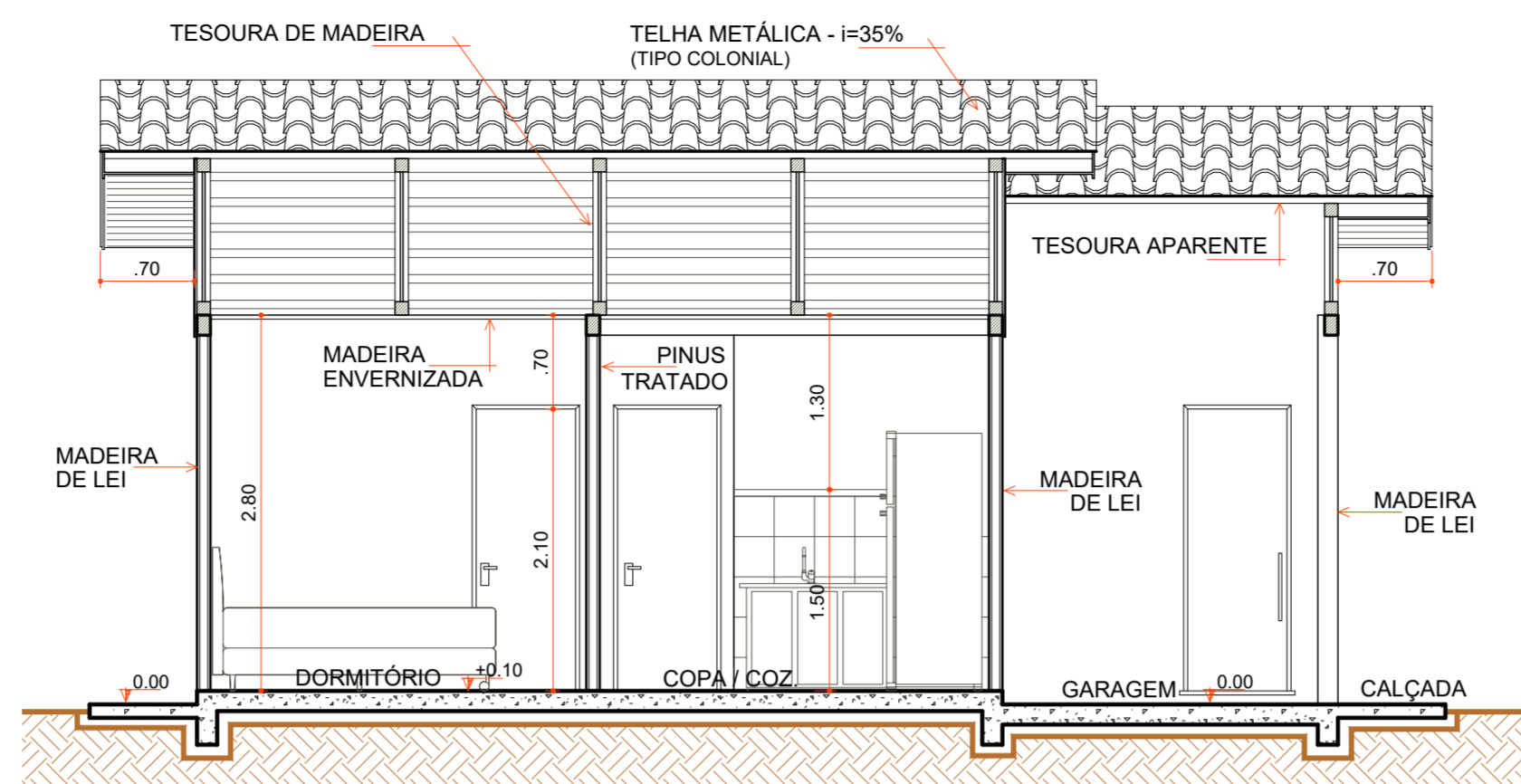

**CORTE "BB"**

Escala 1:50

- CUMEEIRA METÁLICA
- FIXAÇÃO DAS TELHAS
- AJUSTES COBERTURA
- RIPAS FORRO
- RODA FORRO MADEIRA
- INSTALAÇÕES ELÉTRICAS
- LIGAÇÕES SUMIDOURO E FOSSA SÉPTICA
- CAIXA D' ÁGUA E LIGAÇÕES
- CONTRAPISO
- PISO REVESTIMENTO CERÂMICO
- 2 PEÇA + ÚLTIMA FILEIRA CERÂMICA COZINHA E BWC
- RODAPÉ CERÂMICO
- ESQUADRIAS
- LOUÇAS E METAIS
- LIXAMENTO PARA RECEBIMENTO DE PINTURA
- PINTURA TINTA LÁTEX ACRÍLICA
- PINTURA ESMALTE ACETINADO P/ MADEIRA
- VERNIZ SINTÉTICO EM MADEIRA
- PAREDES INTERNAS À EXECUTAR
- PAREDES DE ALVENARIA EXECUTADAS
- PAREDES EXTERNAS EXECUTADAS
- COBERTURA EXECUTADA

**LEGENDA**

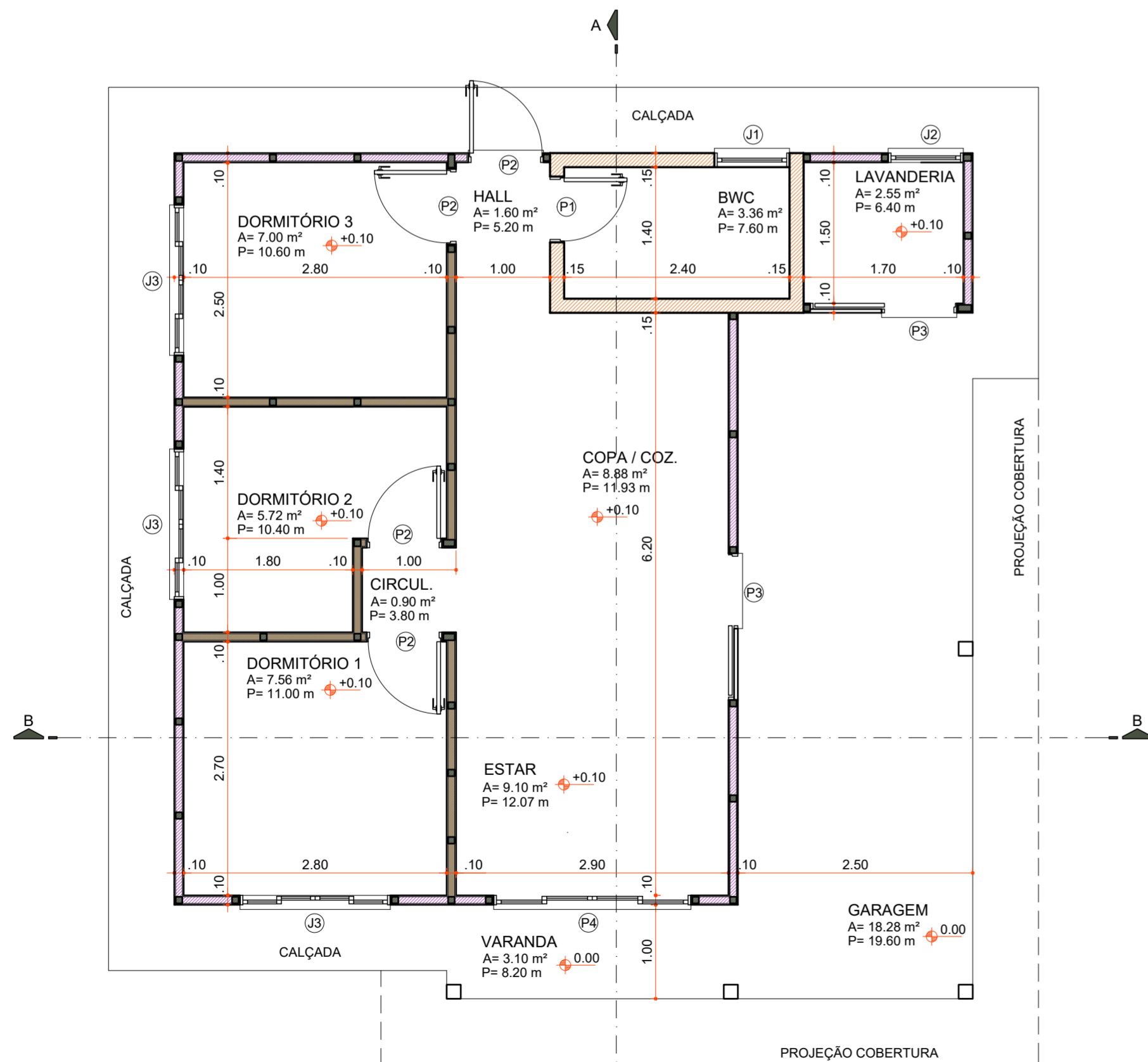

**PLANTA BAIXA**

Área 73,60 m²  
Escala 1:50

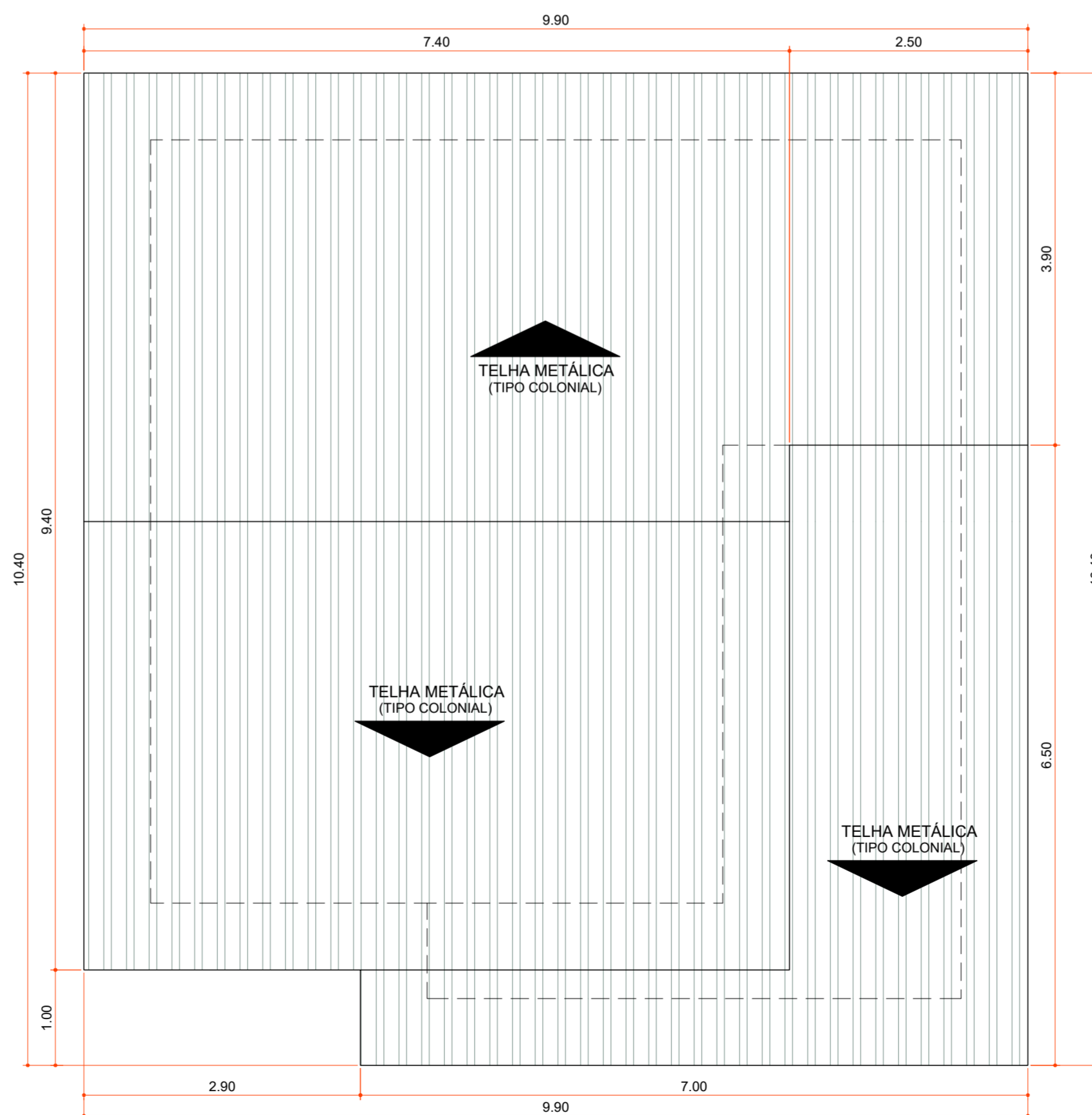

**PLANTA DE COBERTURA**

Área 100,06 m²  
Escala 1:50

Aprovações:



Rua Roberto Trompowski, 68 - 2º andar / Tel: 49 3522-2800 - www.ammoc.org.br - e-mail: ammoc@ammoc.org.br - Joaçaba/SC

**PREFEITURA MUNICIPAL DE VARGEM BONITA**

Obra: **CONSTRUÇÃO CASAS LOTEAMENTO POPULAR BOM JESUS**

Local da Obra: **LOTEAMENTO BOM JESUS QUADRA 4 LOTE 13**

Conteúdo: **PLANTA BAIXA, PLANTA DE COBERTURA, CORTES E DETALHAMENTOS**

Responsável Técnico:  
Ana Júlia U. de Carvalho - Eng. Civil - Crea/SC 105.295-8  
André Brito Dotti - Eng. Civil - Crea/SC 162.237-5  
Denir Narcizo Zulian - Eng. Civil - Crea/SC 50.805-8  
Fábio Zilio Caron - Eng. Civil - Crea/SC 140.642-7  
Lucas F. Balestrin - Eng. Agrônomo - Crea/SC 156.743-7  
Max Mooshammer - Eng. Civil - Crea/SC 139.164-0  
Suellen Karine Cervelin - Eng. Civil - Crea/SC 166.933-0

**ARQ 13/18**

Quaisquer alterações consulte os responsáveis técnicos:

Assinatura Responsável Técnico	Assinatura Prefeito(a) Municipal
Desenho: Junho / 2021	Escala: Indicada (s)
	Área Total: 73,60 m²

**ARQUITETONICO**

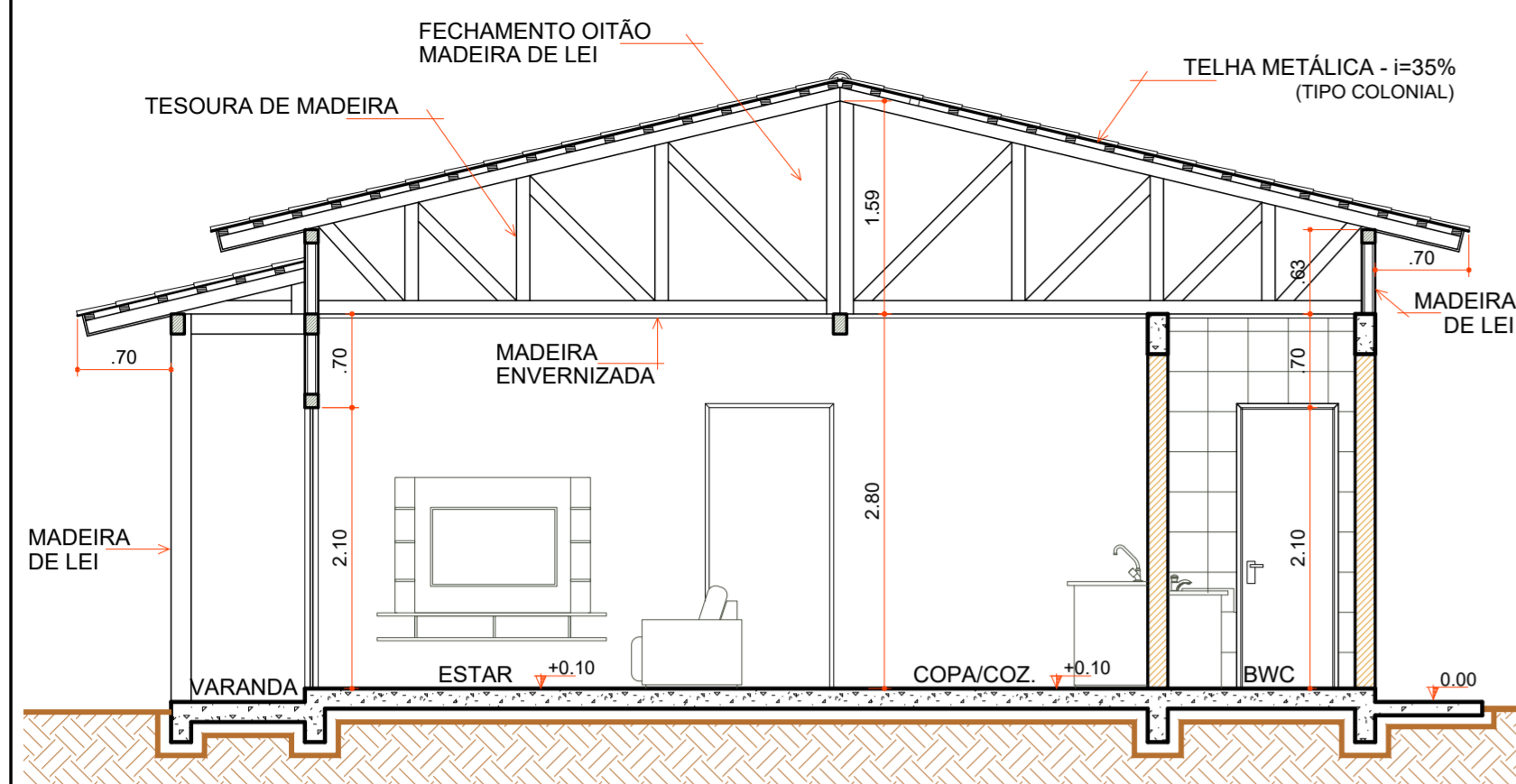

**CORTE "AA"**

Escala 1:50

COD	TIPO	LARGURA	ALTURA	PARAPEITO	MATERIAL	QTD	AREA (m²)
J1	Janela maxim-ar	80	80	150	Alumínio e Vidro	1	0,48
J2	Janela maxim-ar	80	90	120	Alumínio e Vidro	1	0,72
J3	Janela de correr 2 folhas	160	120	90	Alumínio e Vidro	1	1,35
P1	Porta de abrir	70	210	-	Madeira	1	1,47
P2	Porta de abrir	80	210	-	Madeira	4	1,68
P3	Porta de correr	80	210	-	Alumínio e Vidro	2	1,68
P4	Porta de correr 4 folhas	210	210	-	Alumínio e Vidro	1	4,41

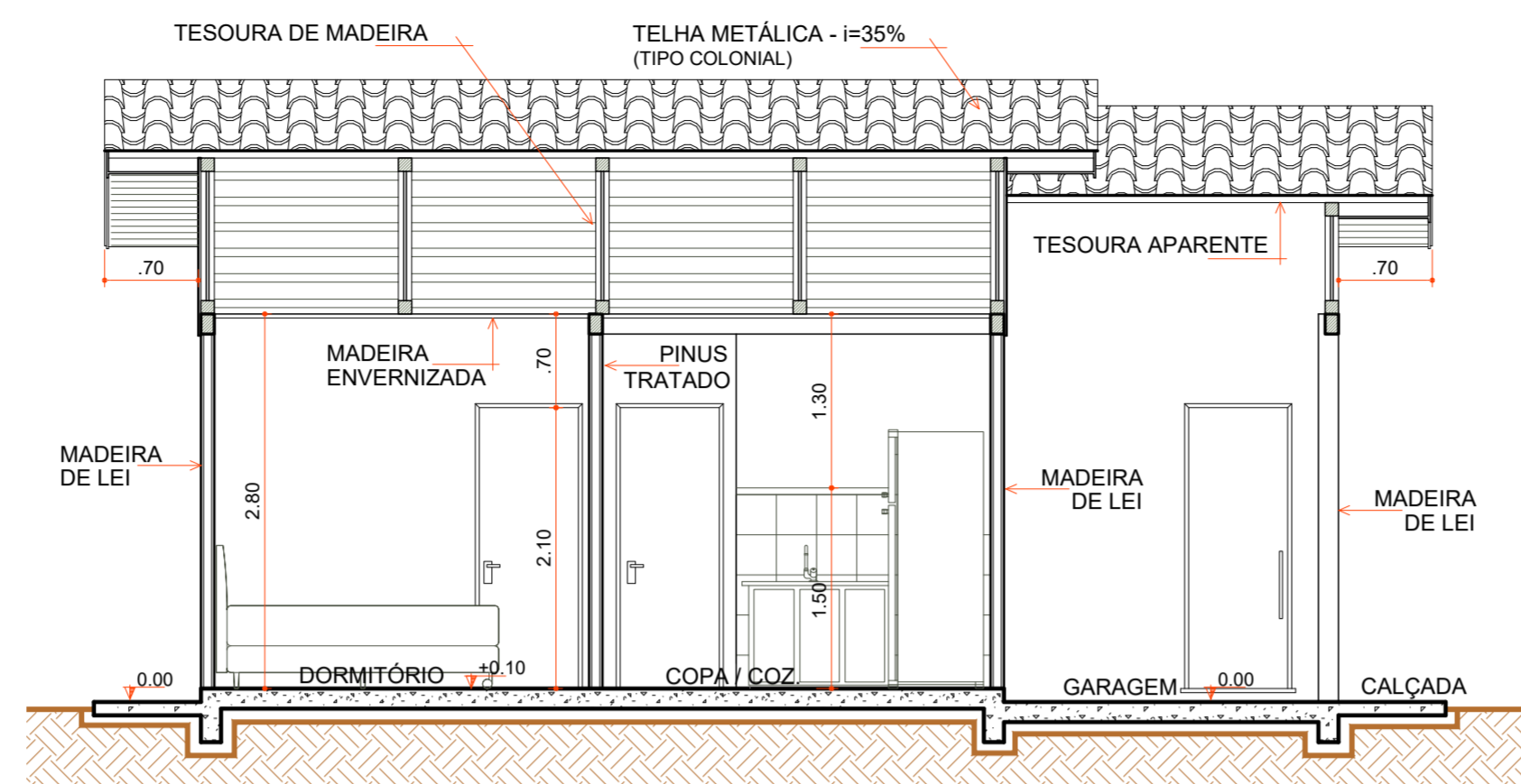

**CORTE "BB"**

Escala 1:50

- AJUSTES CUMEEIRA
- FIXAÇÃO DAS TELHAS
- AJUSTES COBERTURA
- RIPAS FORRO
- RODA FORRO MADEIRA
- INSTALAÇÕES ELÉTRICAS
- LIGAÇÕES SUMIDOURO E FOSSA SÉPTICA
- CAIXA D'ÁGUA E LIGAÇÕES
- CONTRAPISO
- PISO REVESTIMENTO CERÂMICO
- ÚLTIMA FILEIRA CERÂMICA COZINHA E BWC
- RODAPÉ CERÂMICO
- ESQUADRIAS
- LOUÇAS E METAIS
- LIXAMENTO PARA RECEBIMENTO DE PINTURA
- PINTURA TINTA LÁTEX ACRÍLICA
- PINTURA ESMALTE ACETINADO P/ MADEIRA
- VERNIZ SINTÉTICO EM MADEIRA
- PAREDES INTERNAS À EXECUTAR
- PAREDES DE ALVENARIA EXECUTADAS
- PAREDES EXTERNAS EXECUTADAS
- COBERTURA EXECUTADA

**LEGENDA**

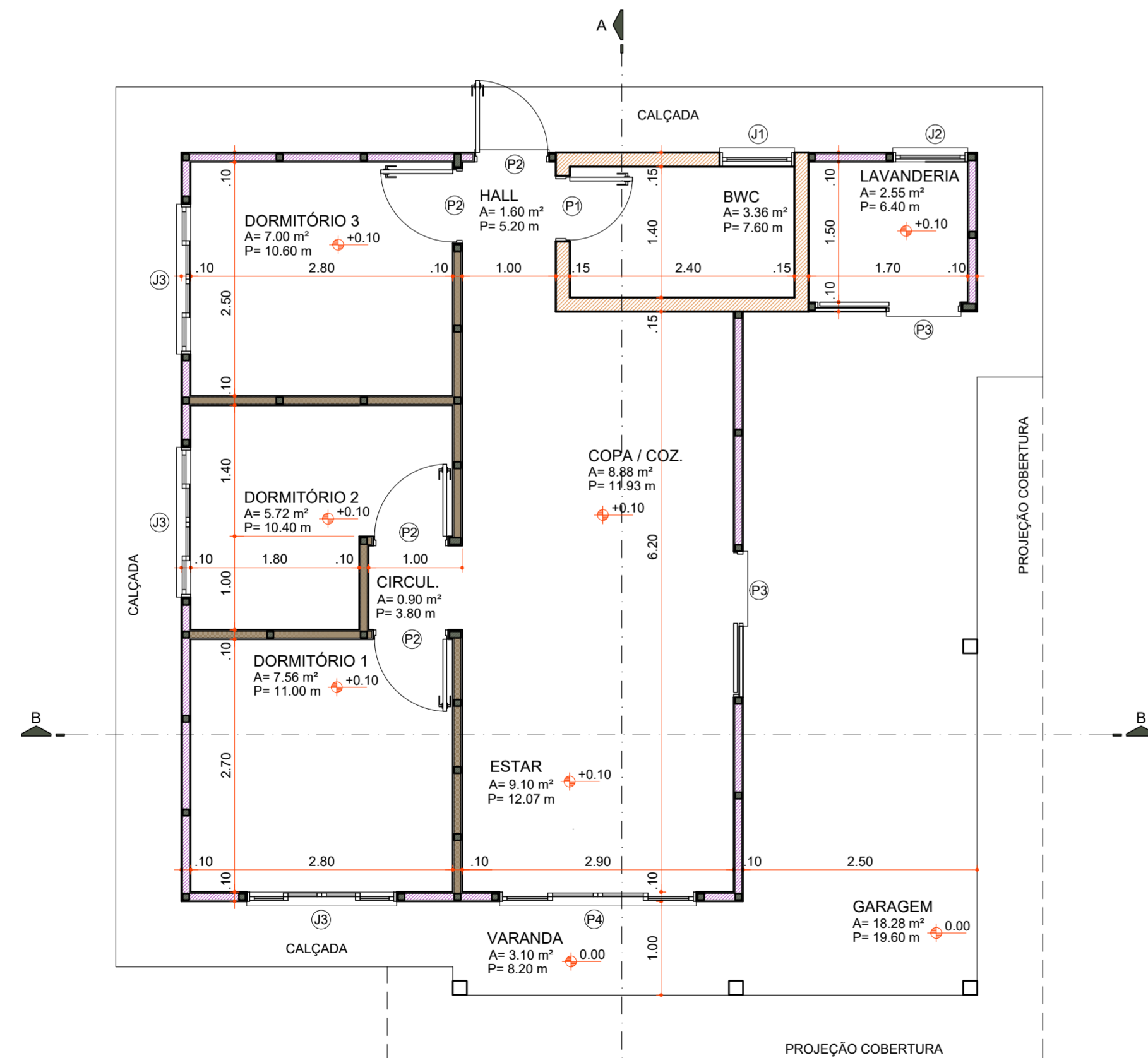

**PLANTA BAIXA**

Área 73,60 m²  
Escala 1:50

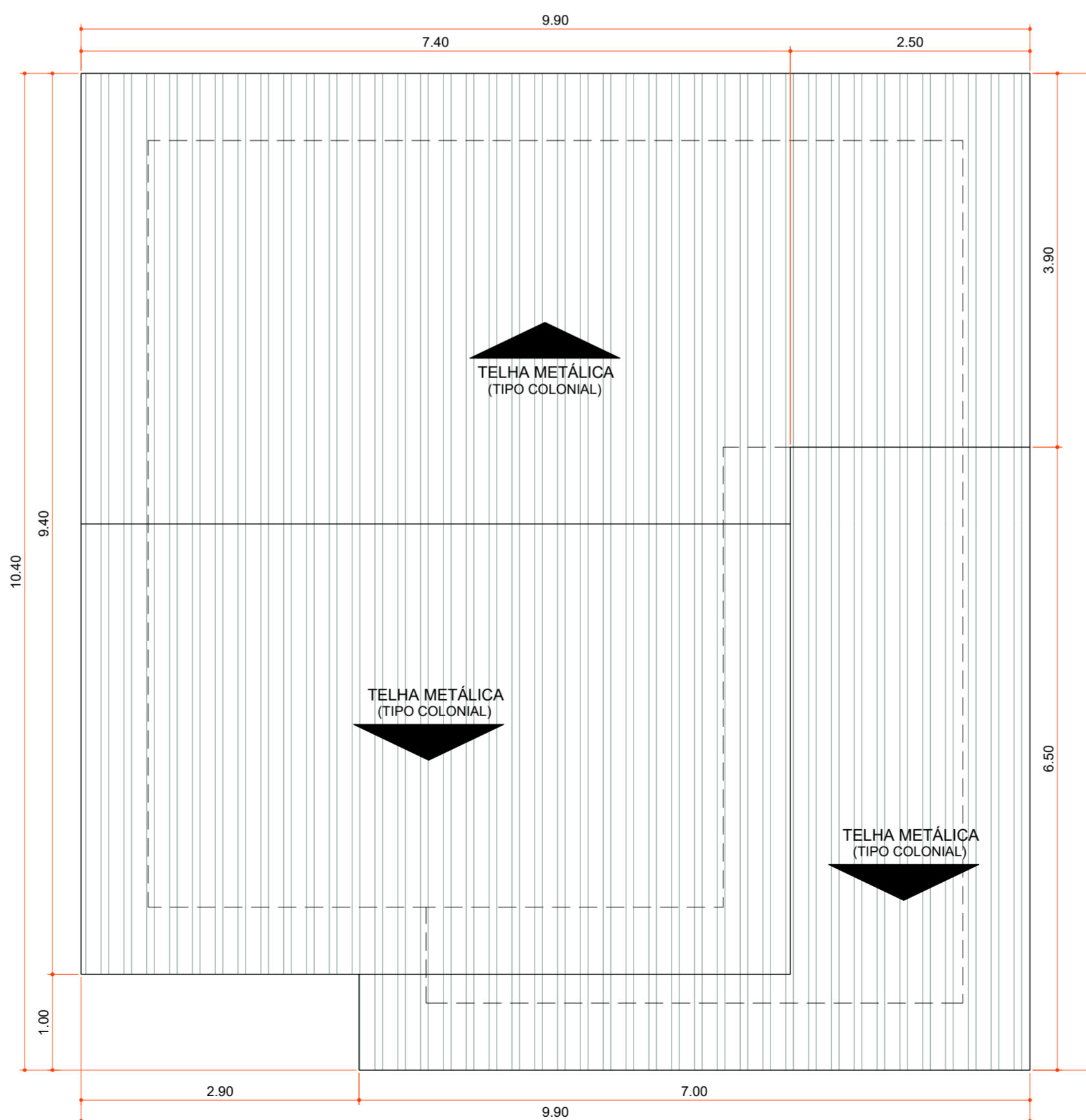

**PLANTA DE COBERTURA**

Área 100,06 m²  
Escala 1:50

Aprovações:



Rua Roberto Trompowski, 68 - 2º andar / Tel: 49 3522-2800 - www.ammoc.org.br - e-mail: ammoc@ammoc.org.br - Joaçaba/SC

**PREFEITURA MUNICIPAL DE VARGEM BONITA**

Obra: **CONSTRUÇÃO CASAS LOTEAMENTO POPULAR BOM JESUS**

Local da Obra: **LOTEAMENTO BOM JESUS QUADRA 4 LOTE 14**

Conteúdo: **PLANTA BAIXA, PLANTA DE COBERTURA, CORTES E DETALHAMENTOS**

Responsável Técnico:  
 Ana Júlia U. de Carvalho - Eng. Civil - Crea/SC 105.295-8  
 André Brito Dotti - Eng. Civil - Crea/SC 162.237-5  
 Denir Narcizo Zulian - Eng. Civil - Crea/SC 50.805-8  
 Fábio Zilio Caron - Eng. Civil - Crea/SC 140.642-7  
 Lucas F. Balestrin - Eng. Agrônomo - Crea/SC 156.743-7  
 Max Mooshammer - Eng. Civil - Crea/SC 139.164-0  
 Suellen Karine Cervelin - Eng. Civil - Crea/SC 166.933-0

**ARQ 14/18**

Quaisquer alterações consulte os responsáveis técnicos:

Assinatura Responsável Técnico	Assinatura Prefeito(a) Municipal
Desenho: Junho / 2021	Escala: Indicada (s)
	Área Total: 73,60 m²

**ARQUITÊTONICO**

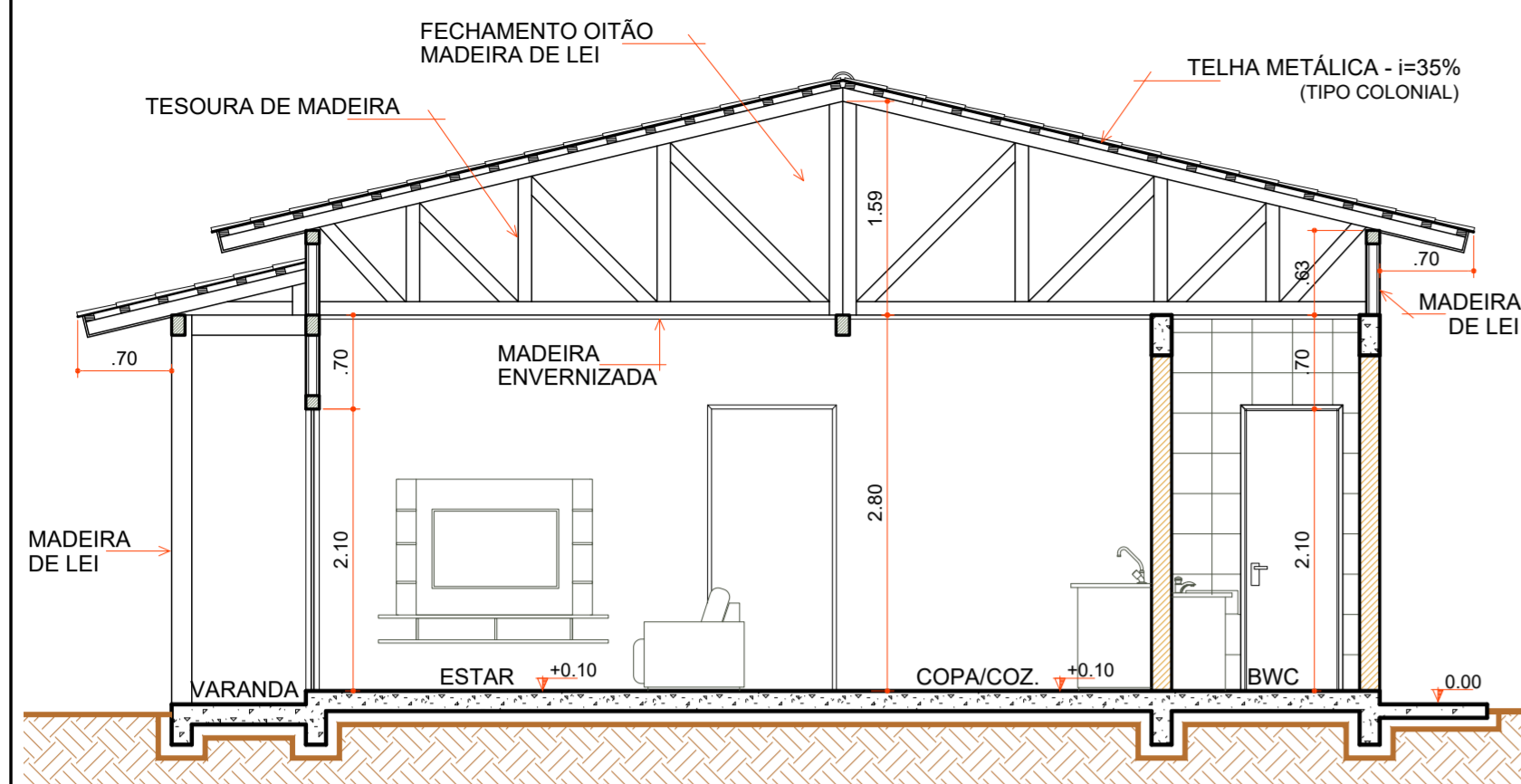

**CORTE "AA"**

Escala 1:50

COD	TIPO	LARGURA	ALTURA	PARAPEITO	MATERIAL	QTD	AREA (m²)
J1	Janela maxim-ar	80	80	150	Aluminio e Vidro	1	0.48
J2	Janela maxim-ar	80	90	120	Aluminio e Vidro	1	0.72
J3	Janela de correr 2 folhas	160	120	90	Aluminio e Vidro	1	1.35
P1	Porta de abrir	70	210	-	Madeira	1	1.47
P2	Porta de abrir	80	210	-	Madeira	4	1.68
P3	Porta de correr	80	210	-	Aluminio e Vidro	2	1.68
P4	Porta de correr 4 folhas	210	210	-	Aluminio e Vidro	1	4.41

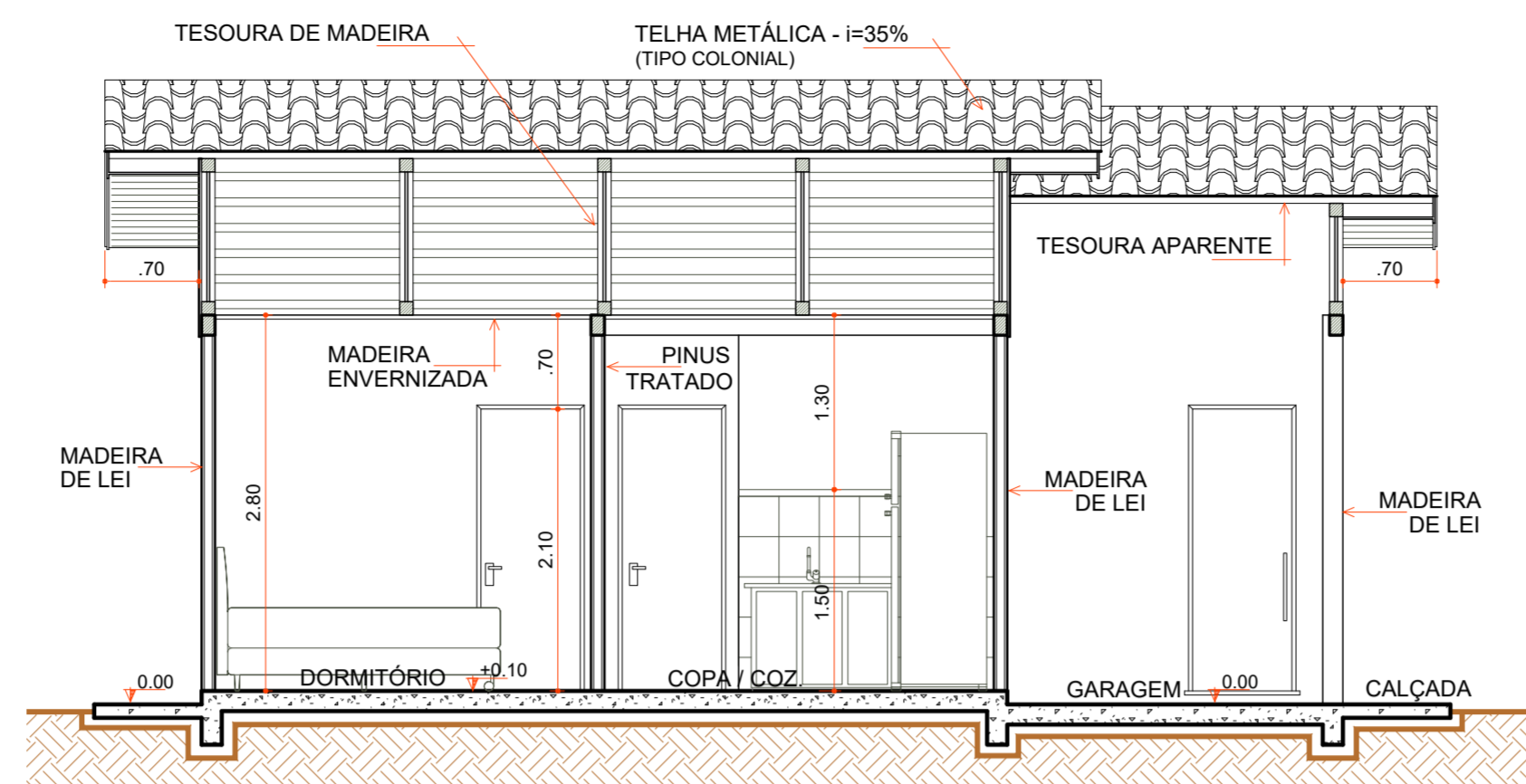

**CORTE "BB"**

Escala 1:50

- REPOSIÇÃO MADEIRA OITÃO
- AJUSTES CUMEEIRA
- FIXAÇÃO DAS TELHAS
- AJUSTES COBERTURA
- RIPAS FORRO
- RODA FORRO MADEIRA
- INSTALAÇÕES ELÉTRICAS
- LIGAÇÕES SUMIDOURO E FOSSA SÉPTICA
- CAIXA D' ÁGUA E LIGAÇÕES
- CONTRAPISO
- PISO REVESTIMENTO CERÂMICO
- ÚLTIMA FILEIRA CERÂMICA COZINHA E BWC
- RODAPÉ CERÂMICO
- ESQUADRIAS
- LOUÇAS E METAIS
- LIXAMENTO PARA RECEBIMENTO DE PINTURA
- PINTURA TINTA LÁTEX ACRÍLICA
- PINTURA ESMALTE ACETINADO P/ MADEIRA
- VERNIZ SINTÉTICO EM MADEIRA
- PAREDES INTERNAS À EXECUTAR
- PAREDES DE ALVENARIA EXECUTADAS
- PAREDES EXTERNAS EXECUTADAS
- COBERTURA EXECUTADA

**LEGENDA**

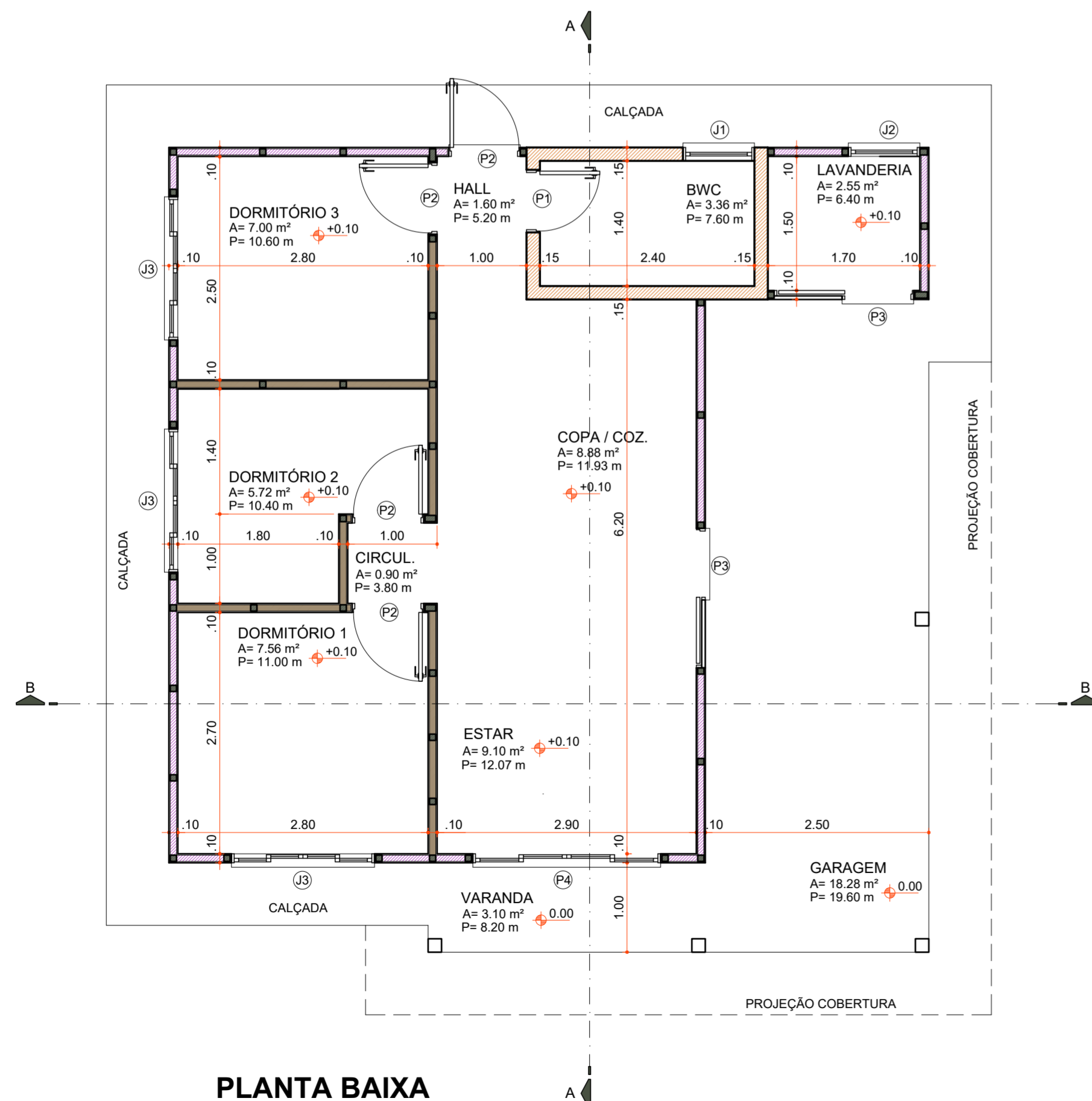

**PLANTA BAIXA**

Área 73,60 m²  
Escala 1:50

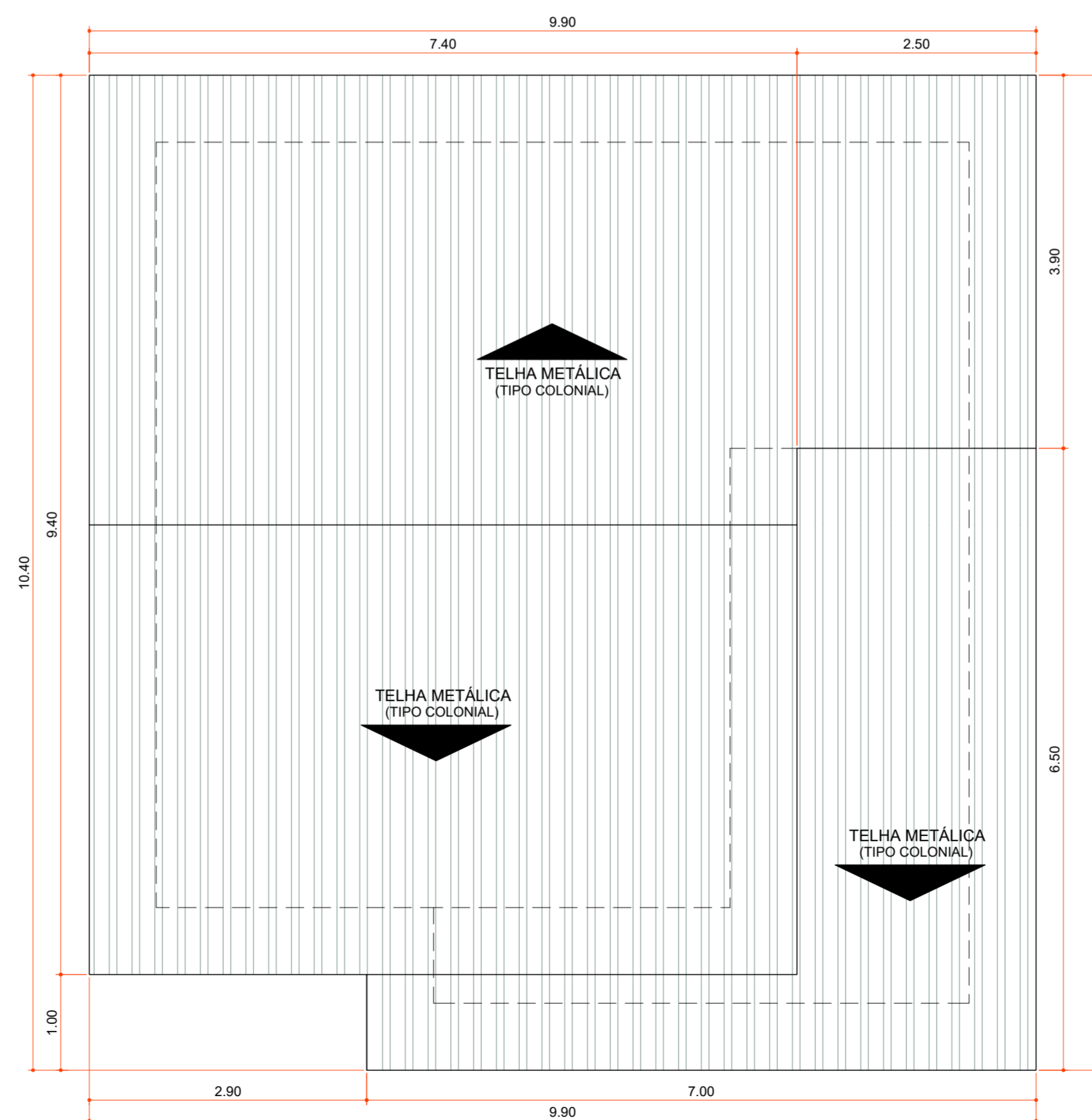

**PLANTA DE COBERTURA**

Área 100,06 m²  
Escala 1:50

Aprovações:



Rua Roberto Trompowski, 68 - 2º andar / Tel: 49 3522-2800 - www.ammoc.org.br - e-mail: ammoc@ammoc.org.br - Joaçaba/SC

**PREFEITURA MUNICIPAL DE VARGEM BONITA**

Obra: **CONSTRUÇÃO CASAS LOTEAMENTO POPULAR BOM JESUS**

Local da Obra: **LOTEAMENTO BOM JESUS QUADRA 4 LOTE 15**

Conteúdo: **PLANTA BAIXA, PLANTA DE COBERTURA, CORTES E DETALHAMENTOS**

Responsável Técnico:  
 Ana Júlia U. de Carvalho - Eng. Civil - Crea/SC 105.295-8  
 André Brito Dotti - Eng. Civil - Crea/SC 162.237-5  
 Denir Narcizo Zulian - Eng. Civil - Crea/SC 50.805-8  
 Fábio Zilio Caron - Eng. Civil - Crea/SC 140.642-7  
 Lucas F. Balestrin - Eng. Agrônomo - Crea/SC 156.743-7  
 Max Mooshammer - Eng. Civil - Crea/SC 139.164-0  
 Suellen Karine Cervelin - Eng. Civil - Crea/SC 166.933-0

**ARQ 15/18**

Quaisquer alterações consulte os responsáveis técnicos:

Assinatura Responsável Técnico	Assinatura Prefeito(a) Municipal
Desenho:	Data: Junho / 2021
Escala: Indicada (s)	Área Total: 73,60 m²

**ARQUITETÔNICO**

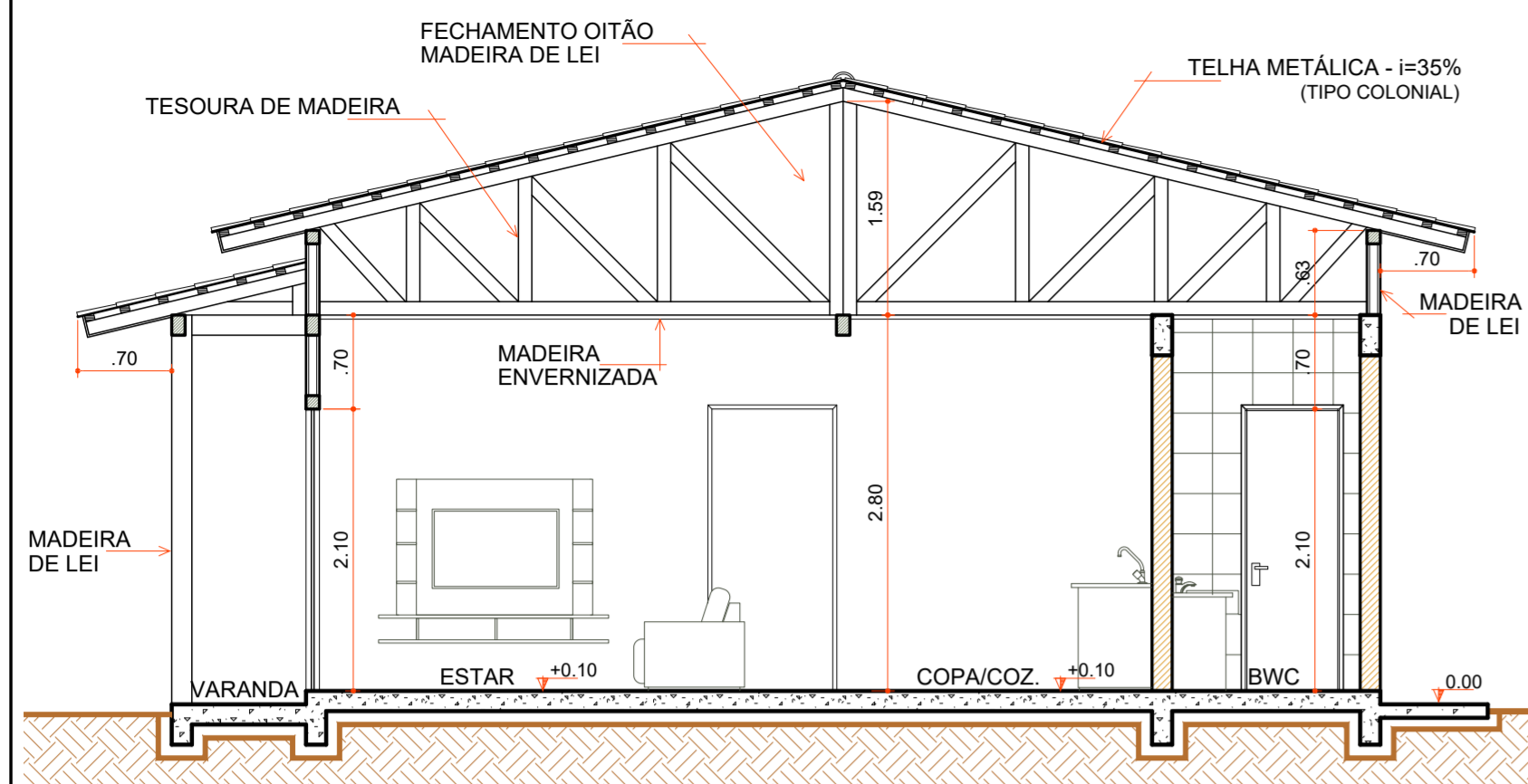

**CORTE "AA"**

Escala 1:50

COD	TIPO	LARGURA	ALTURA	PARAPEITO	MATERIAL	QTD	AREA (m²)
J1	Janela maxim-ar	80	80	150	Aluminio e Vidro	1	0.48
J2	Janela maxim-ar	80	90	120	Aluminio e Vidro	1	0.72
J3	Janela de correr 2 folhas	160	120	90	Aluminio e Vidro	1	1.35
P1	Porta de abrir	70	210	-	Madeira	1	1.47
P2	Porta de abrir	80	210	-	Madeira	4	1.68
P3	Porta de correr	80	210	-	Aluminio e Vidro	2	1.68
P4	Porta de correr 4 folhas	210	210	-	Aluminio e Vidro	1	4.41

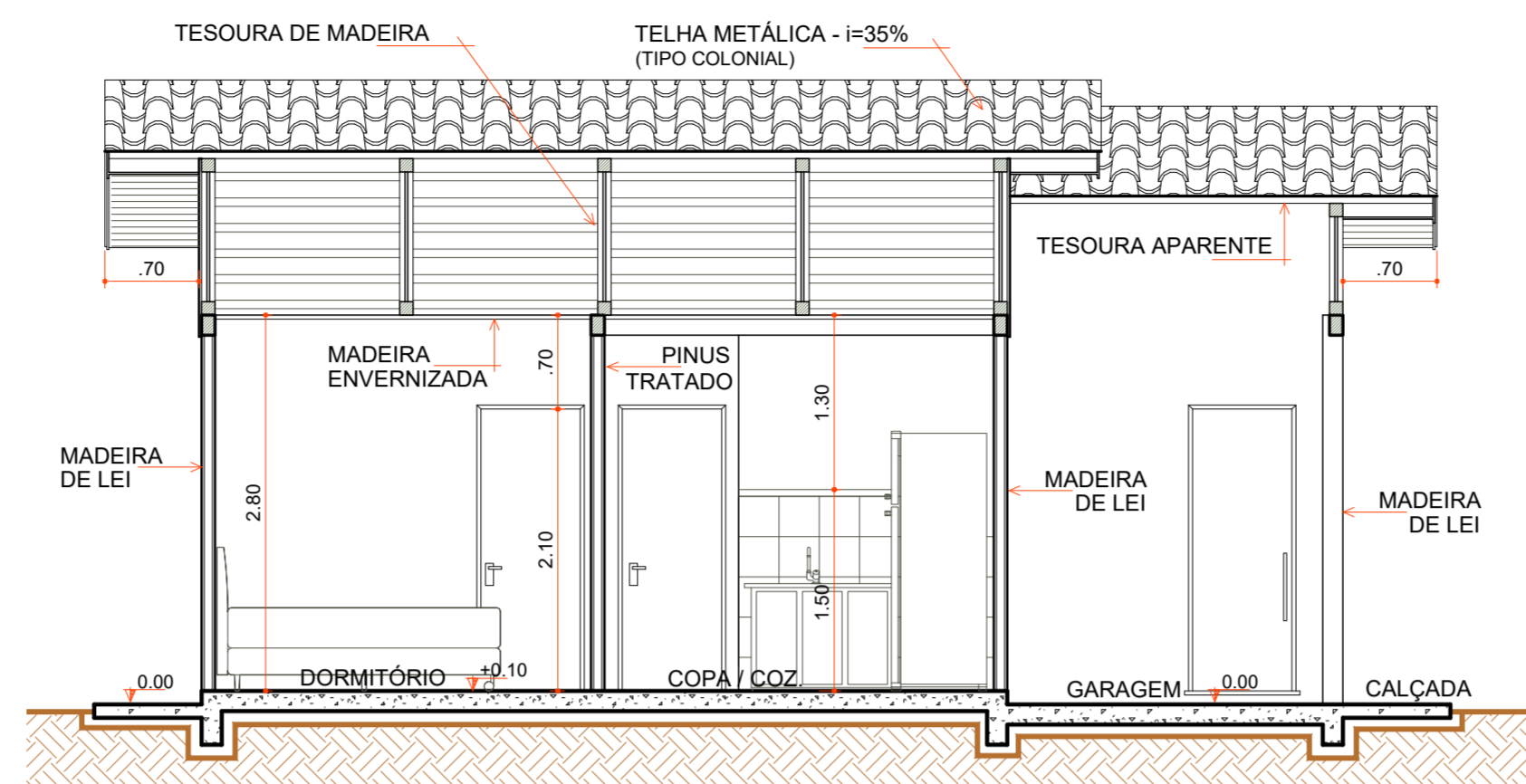

**CORTE "BB"**

Escala 1:50

- AJUSTES CUMEEIRA
- FIXAÇÃO DAS TELHAS
- AJUSTES COBERTURA
- RIPAS FORRO
- RODA FORRO MADEIRA
- INSTALAÇÕES ELÉTRICAS
- FALTA LIGAÇÃO TUBO DE Ø50 mm
- CAIXA D'ÁGUA E LIGAÇÕES
- CONTRAPISO
- PISO REVESTIMENTO CERÂMICO
- ÚLTIMA FILEIRA CERÂMICA COZINHA E BWC
- RODAPÉ CERÂMICO
- ESQUADRIAS
- LOUÇAS E METAIS
- LIXAMENTO PARA RECEBIMENTO DE PINTURA
- PINTURA TINTA LÁTEX ACRÍLICA
- PINTURA ESMALTE ACETINADO P/ MADEIRA
- VERNIZ SINTÉTICO EM MADEIRA
- PAREDES INTERNAS Á EXECUTAR
- PAREDES DE ALVENARIA EXECUTADAS
- PAREDES EXTERNAS EXECUTADAS
- COBERTURA EXECUTADA

**LEGENDA**

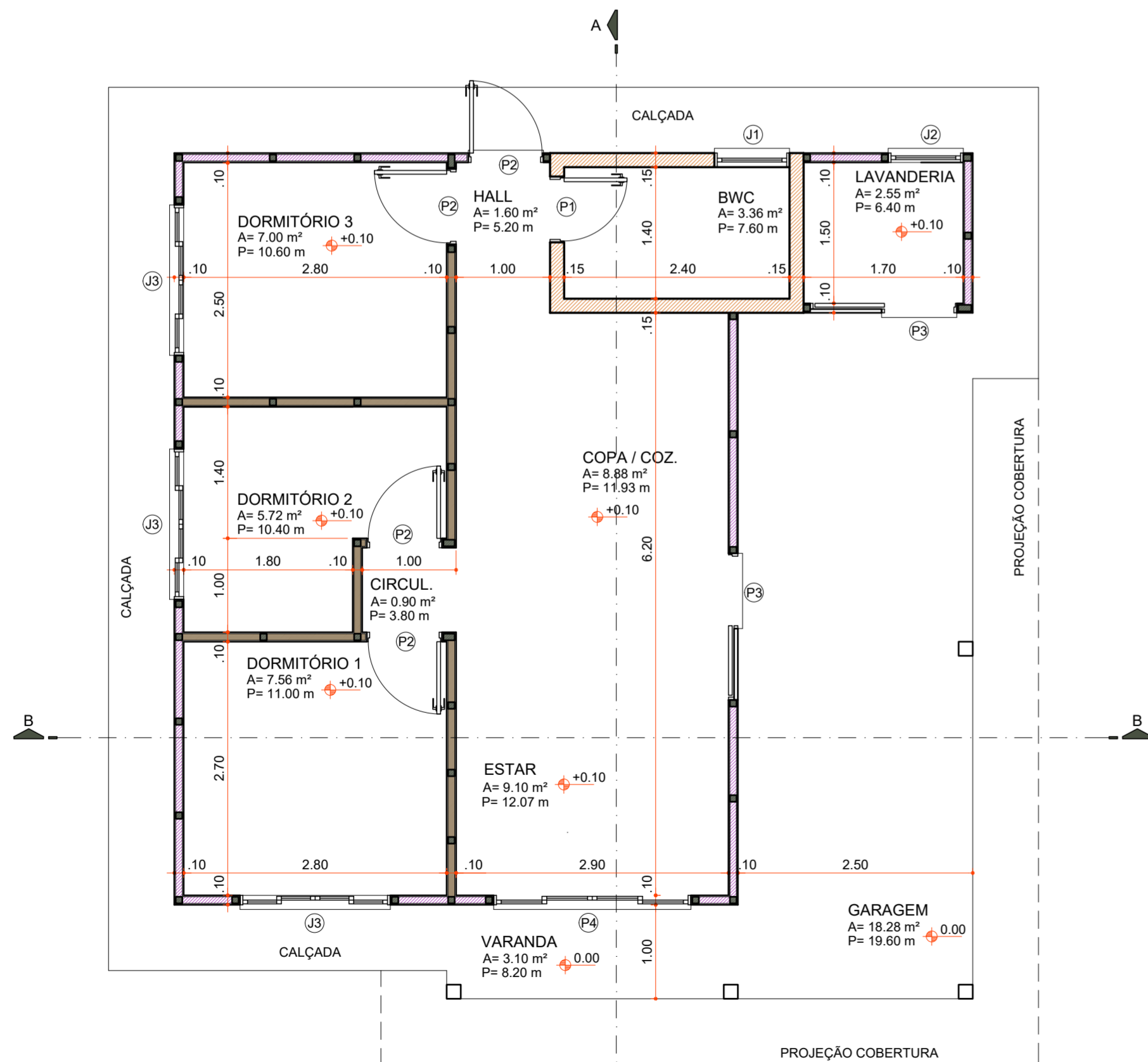

**PLANTA BAIXA**

Área 73,60 m²  
Escala 1:50

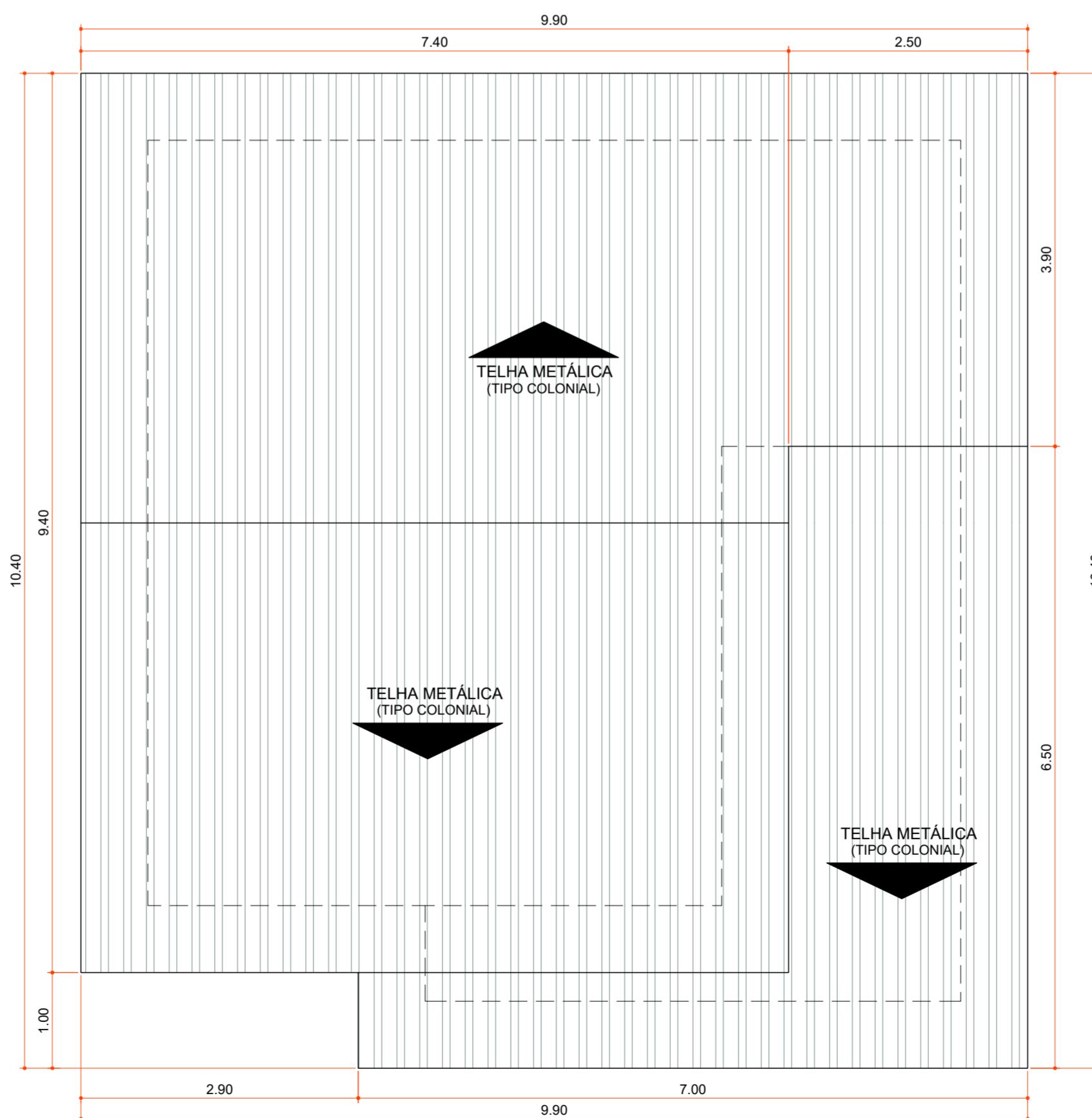

**PLANTA DE COBERTURA**

Área 100,06 m²  
Escala 1:50

Aprovações:



Rua Roberto Trompowski, 68 - 2º andar / Tel: 49 3522-2800 - www.ammoc.org.br - e-mail: amnoc@ammoc.org.br - Joaçaba/SC

**PREFEITURA MUNICIPAL DE VARGEM BONITA**

Obra: **CONSTRUÇÃO CASAS LOTEAMENTO POPULAR BOM JESUS**

Local da Obra: **LOTEAMENTO BOM JESUS QUADRA 4 LOTE 16**

Conteúdo: **PLANTA BAIXA, PLANTA DE COBERTURA, CORTES E DETALHAMENTOS**

Responsável Técnico:  
Ana Júlia U. de Carvalho - Eng. Civil - Crea/SC 105.295-8  
André Brito Dotti - Eng. Civil - Crea/SC 162.237-5  
Denir Narcizo Zulian - Eng. Civil - Crea/SC 50.805-8  
Fábio Zilio Caron - Eng. Civil - Crea/SC 140.642-7  
Lucas F. Balestrin - Eng. Agrônomo - Crea/SC 156.743-7  
Max Mooshammer - Eng. Civil - Crea/SC 139.164-0  
Suellen Karine Cervelin - Eng. Civil - Crea/SC 166.933-0

**ARQ 16/18**

Quaisquer alterações consulte os responsáveis técnicos:

Assinatura Responsável Técnico	Assinatura Prefeito(a) Municipal
Desenho: Junho / 2021	Área Total: 73,60 m²

**ARQUITETÔNICO**



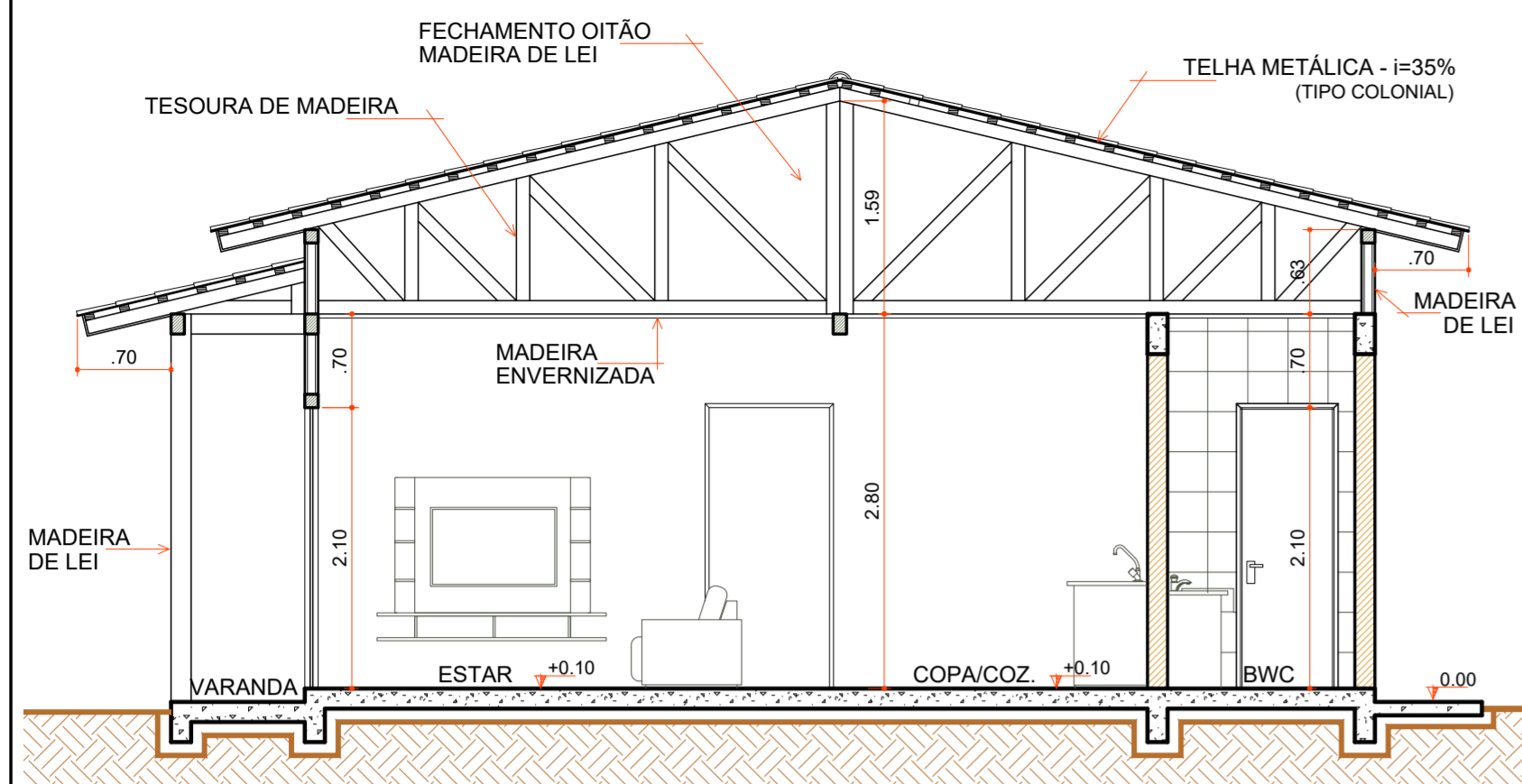

**CORTE "AA"**

Escala 1:50

COD	TIPO	LARGURA	ALTURA	PARAPEITO	MATERIAL	QTD	AREA (m²)
J1	Janela maxim-ar	80	80	150	Aluminio e Vidro	1	0.48
J2	Janela maxim-ar	80	90	120	Aluminio e Vidro	1	0.72
J3	Janela de correr 2 folhas	160	120	90	Aluminio e Vidro	1	1.35
P1	Porta de abrir	70	210	-	Madeira	1	1.47
P2	Porta de abrir	80	210	-	Madeira	4	1.68
P3	Porta de correr	80	210	-	Aluminio e Vidro	2	1.68
P4	Porta de correr 4 folhas	210	210	-	Aluminio e Vidro	1	4.41

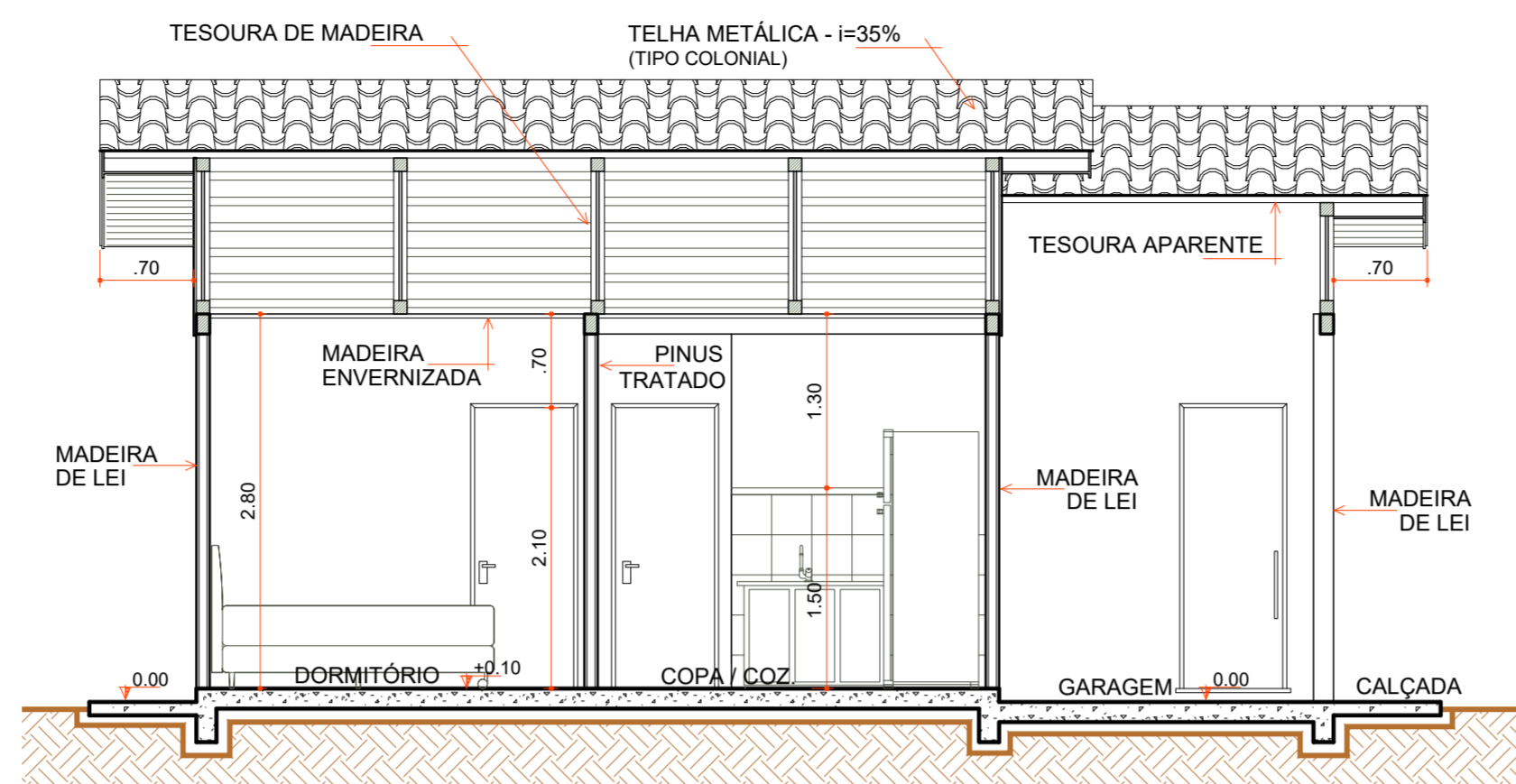

**CORTE "BB"**

Escala 1:50

- AJUSTES CUMEEIRA
- FIXAÇÃO DAS TELHAS
- AJUSTES COBERTURA
- RIPAS FORRO
- RODA FORRO MADEIRA
- INSTALAÇÕES ELÉTRICAS
- CAIXA D'ÁGUA E LIGAÇÕES
- CONTRAPISO
- PISO REVESTIMENTO CERÂMICO
- ÚLTIMA FILEIRA CERÂMICA COZINHA E BWC
- RODAPÉ CERÂMICO
- ESQUADRIAS
- LOUÇAS E METAIS
- LIXAMENTO PARA RECEBIMENTO DE PINTURA
- PINTURA TINTA LÁTEX ACRÍLICA
- PINTURA ESMALTE ACETINADO P/ MADEIRA
- VERNIZ SINTÉTICO EM MADEIRA
- PAREDES INTERNAS À EXECUTAR
- PAREDES DE ALVENARIA EXECUTADAS
- PAREDES EXTERNAS EXECUTADAS
- COBERTURA EXECUTADA

**LEGENDA**

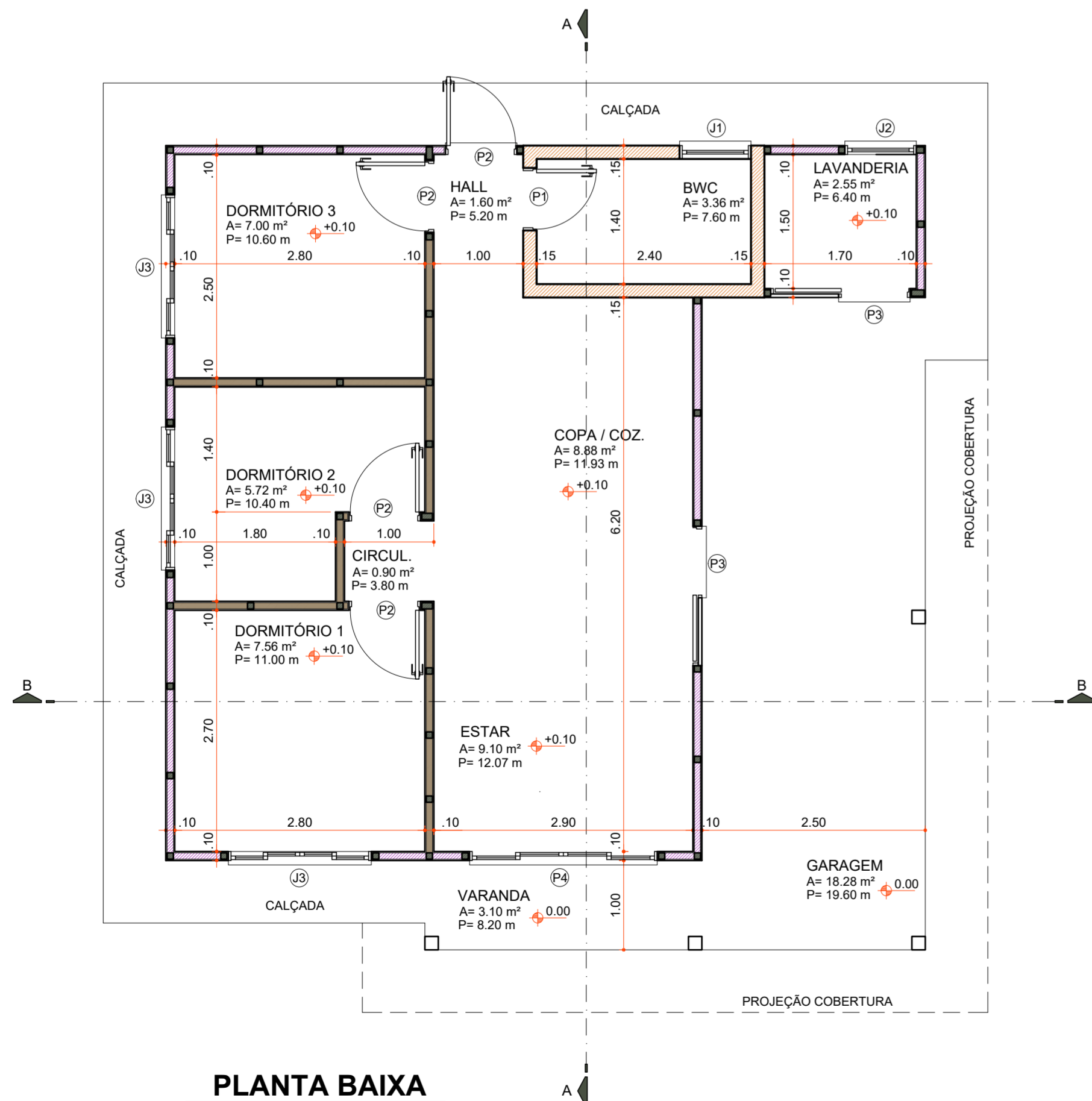

**PLANTA BAIXA**

Área 73,60 m²  
Escala 1:50

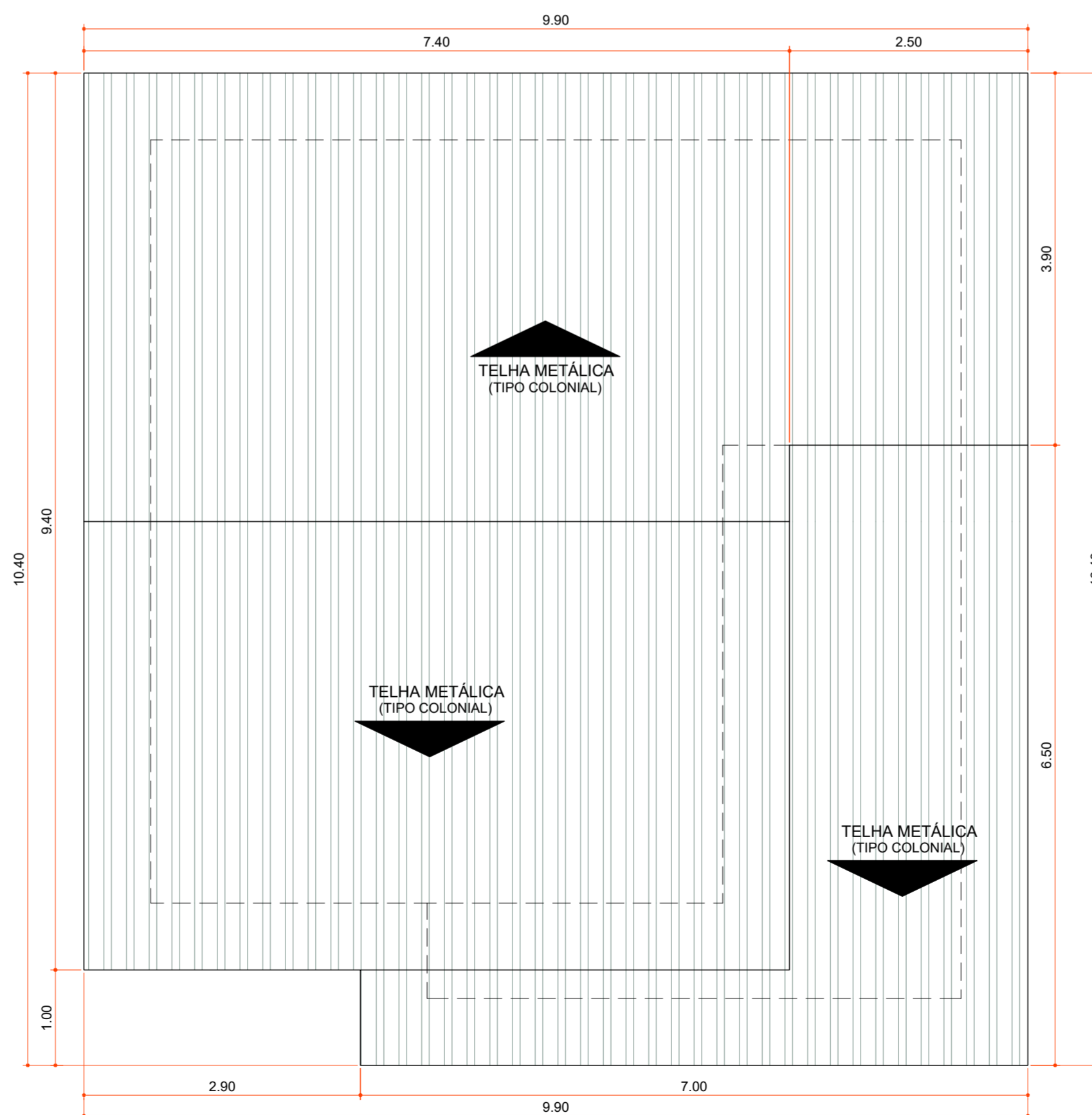

**PLANTA DE COBERTURA**

Área 100,06 m²  
Escala 1:50

Aprovações:



Rua Roberto Trompowski, 68 - 2º andar / Tel: 49 3522-2800 - www.ammoc.org.br - e-mail: ammoc@ammoc.org.br - Joaçaba/SC

**PREFEITURA MUNICIPAL DE VARGEM BONITA**

Obra: **CONSTRUÇÃO CASAS LOTEAMENTO POPULAR BOM JESUS**

Local da Obra: **LOTEAMENTO BOM JESUS QUADRA 4 LOTE 17**

Conteúdo: **PLANTA BAIXA, PLANTA DE COBERTURA, CORTES E DETALHAMENTOS**

Responsável Técnico:  
Ana Júlia U. de Carvalho - Eng. Civil - Crea/SC 105.295-8  
André Brito Dotti - Eng. Civil - Crea/SC 162.237-5  
Denir Narcizo Zulian - Eng. Civil - Crea/SC 50.805-8  
Fábio Zilio Caron - Eng. Civil - Crea/SC 140.642-7  
Lucas F. Balestrin - Eng. Agrônomo - Crea/SC 156.743-7  
Max Mooshammer - Eng. Civil - Crea/SC 139.164-0  
Suellen Karine Cervelin - Eng. Civil - Crea/SC 166.933-0

**ARQ 17/18**

Quaisquer alterações consulte os responsáveis técnicos:

Assinatura Responsável Técnico	Assinatura Prefeito(a) Municipal
Desenho: Junho / 2021	Escala: Indicada (s)
Área Total: 73,60 m²	

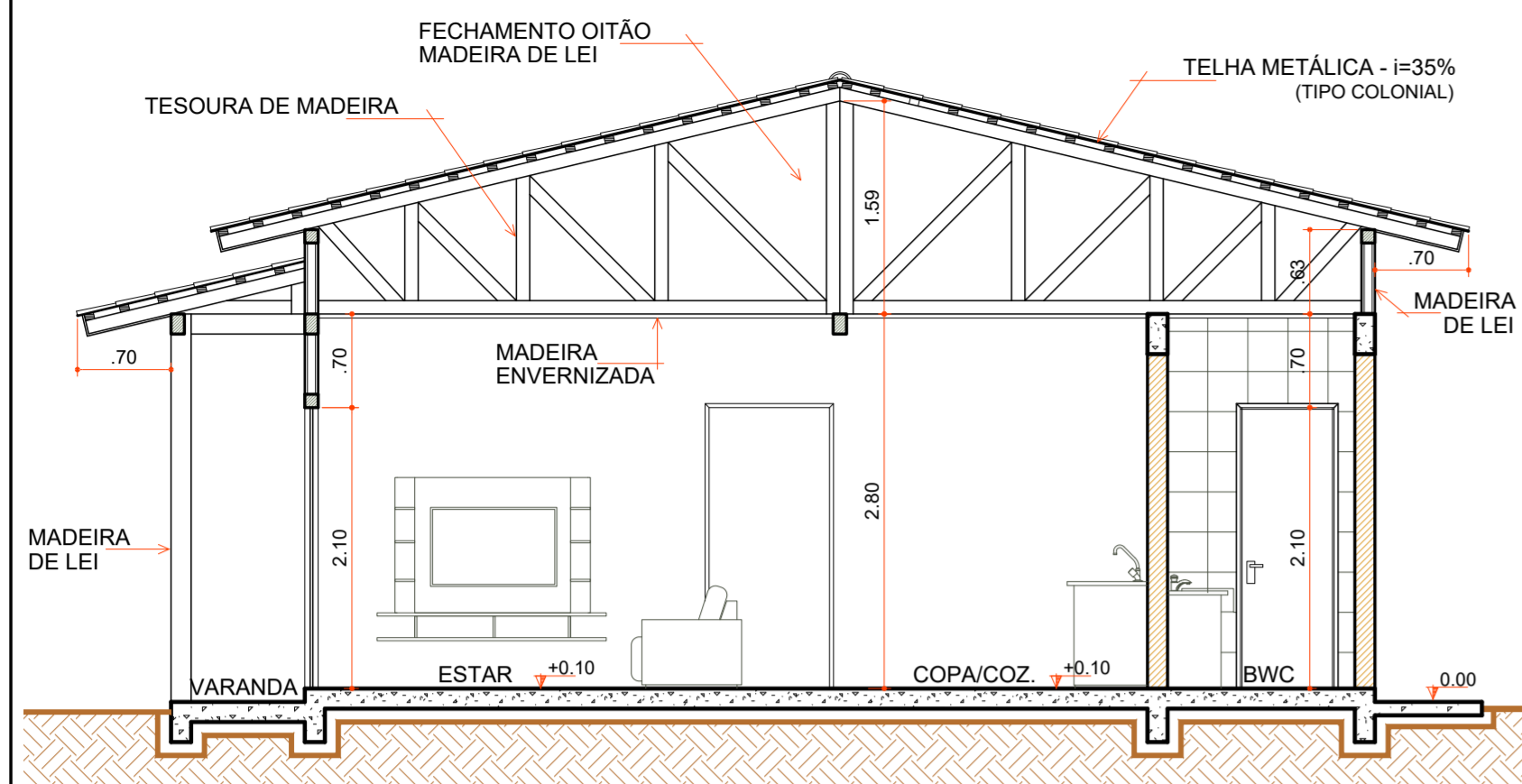

**CORTE "AA"**

Escala 1:50

COD	TIPO	LARGURA	ALTURA	PARAPEITO	MATERIAL	QTD	AREA (m²)
J1	Janela maxim-ar	80	80	150	Aluminio e Vidro	1	0.48
J2	Janela maxim-ar	80	90	120	Aluminio e Vidro	1	0.72
J3	Janela de correr 2 folhas	160	120	90	Aluminio e Vidro	1	1.35
P1	Porta de abrir	70	210	-	Madeira	1	1.47
P2	Porta de abrir	80	210	-	Madeira	4	1.68
P3	Porta de correr	80	210	-	Aluminio e Vidro	2	1.68
P4	Porta de correr 4 folhas	210	210	-	Aluminio e Vidro	1	4.41

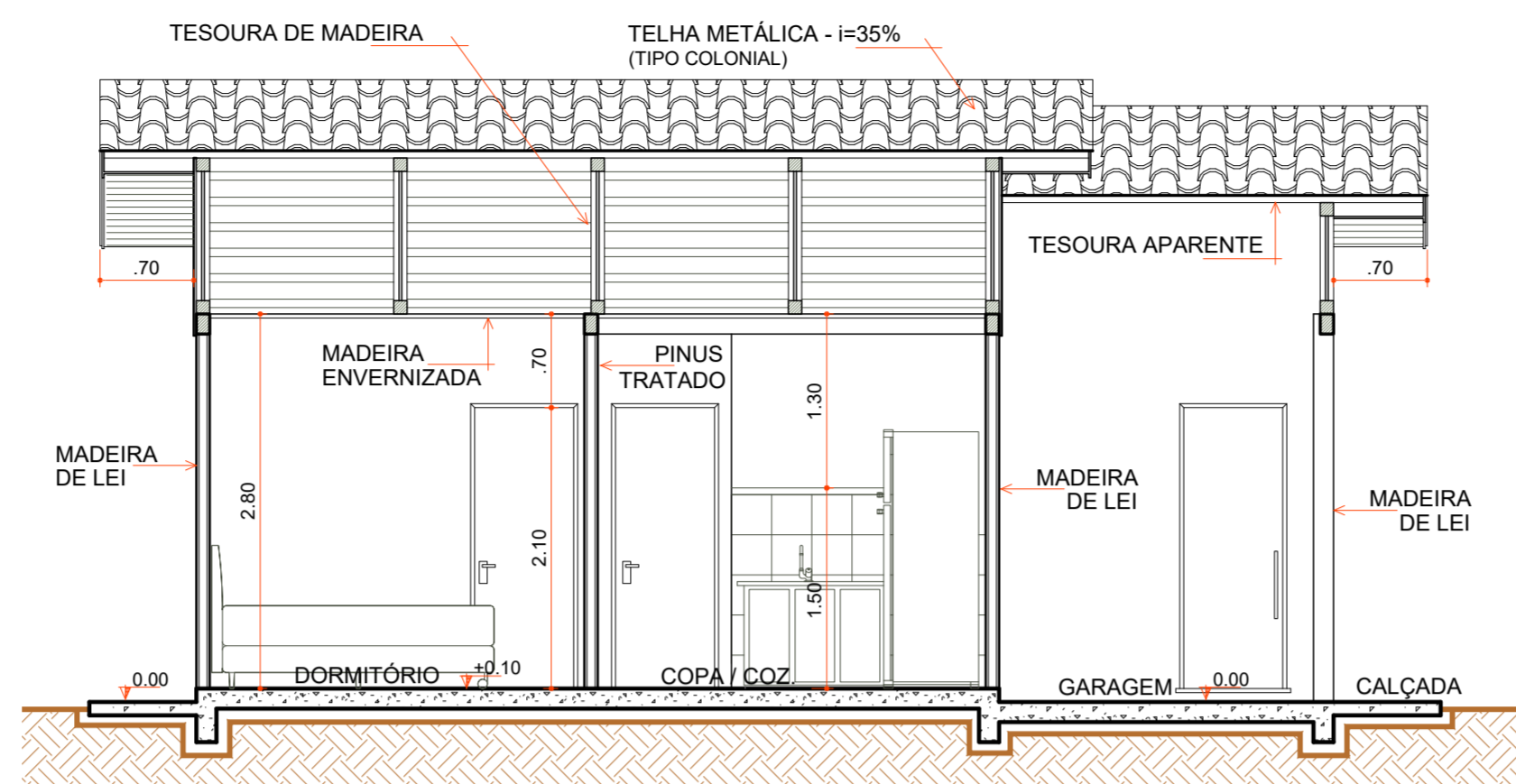

**CORTE "BB"**

Escala 1:50

- LEGENDA**
- AJUSTES CUMEEIRA
  - FIXAÇÃO DAS TELHAS
  - AJUSTES COBERTURA
  - RIPAS FORRO
  - RODA FORRO MADEIRA
  - INSTALAÇÕES ELÉTRICAS
  - CAIXA D'ÁGUA E LIGAÇÕES
  - CONTRAPISO
  - PISO REVESTIMENTO CERÂMICO
  - ÚLTIMA FILEIRA CERÂMICA COZINHA E BWC
  - RODAPÉ CERÂMICO
  - ESQUADRIAS
  - LOUÇAS E METAIS
  - LIXAMENTO PARA RECEBIMENTO DE PINTURA
  - PINTURA TINTA LÁTEX ACRÍLICA
  - PINTURA ESMALTE ACETINADO P/ MADEIRA
  - VERNIZ SINTÉTICO EM MADEIRA
  - PAREDES INTERNAS Á EXECUTAR
  - PAREDES DE ALVENARIA EXECUTADAS
  - PAREDES EXTERNAS EXECUTADAS
  - COBERTURA EXECUTADA

**LEGENDA**

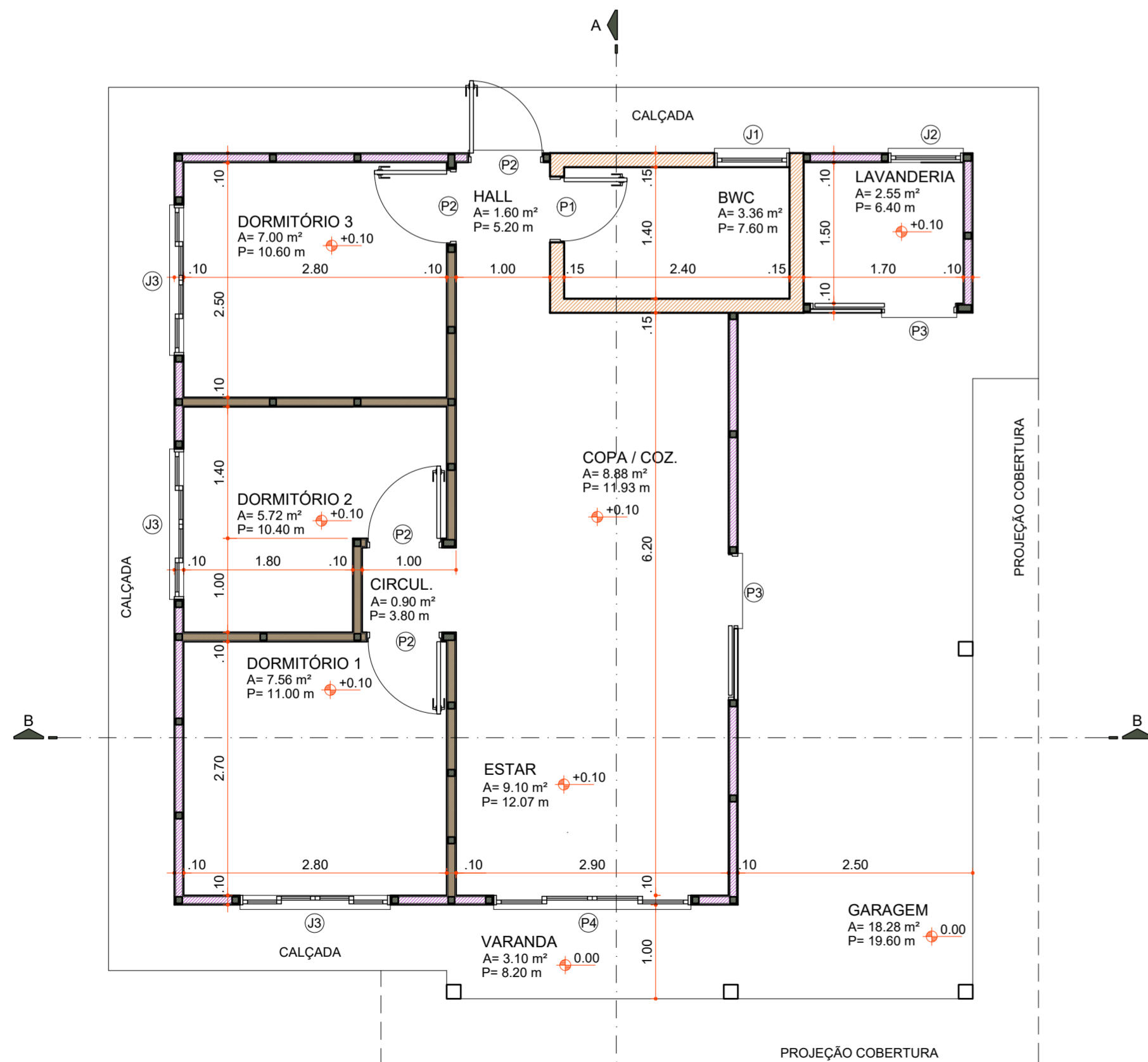

**PLANTA BAIXA**

Área 73,60 m²  
Escala 1:50

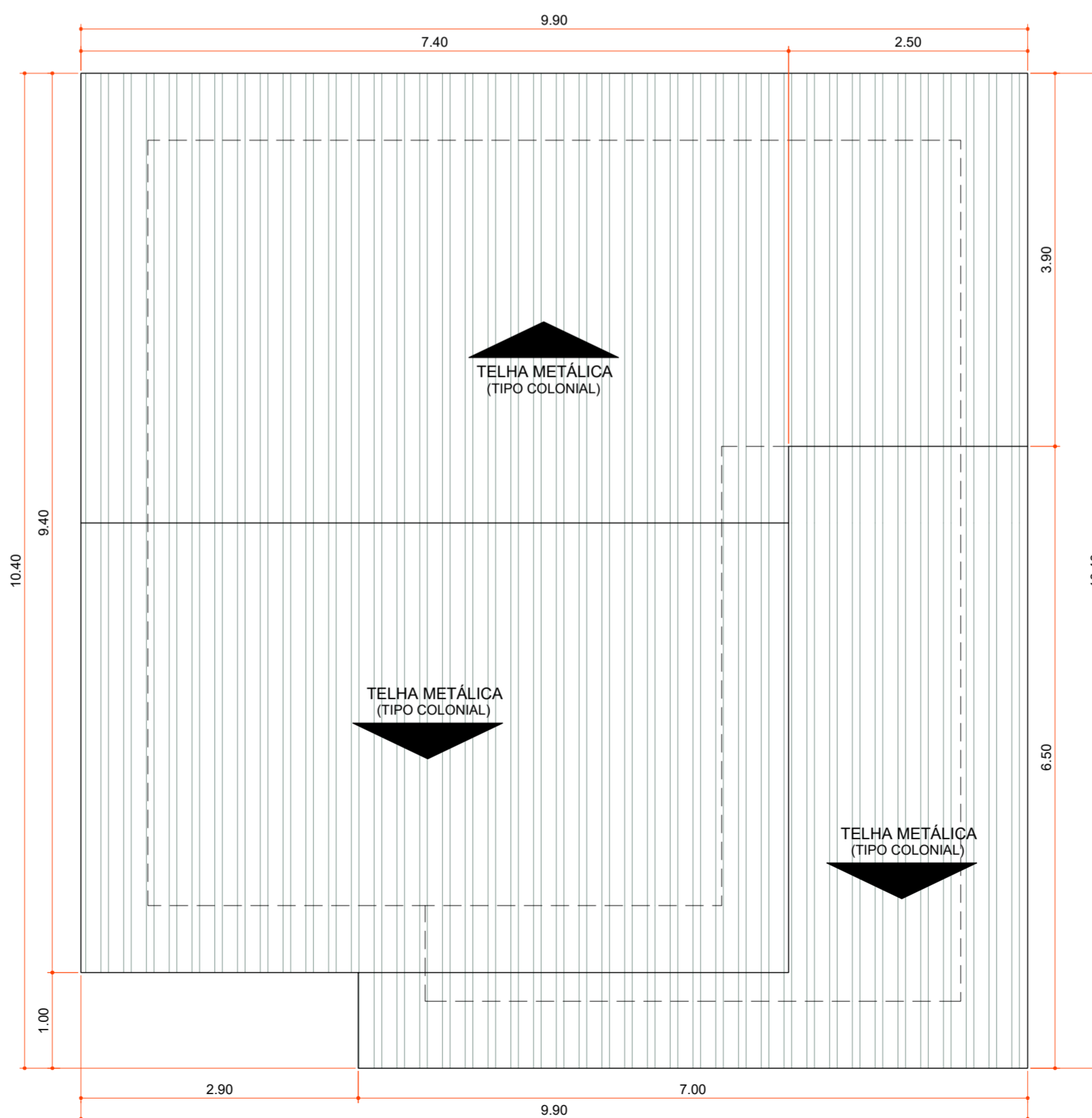

**PLANTA DE COBERTURA**

Área 100,06 m²  
Escala 1:50

Aprovações:



Rua Roberto Trompowski, 68 - 2º andar / Tel: 49 3522-2800 - www.ammoc.org.br - e-mail: ammoc@ammoc.org.br - Joaçaba/SC

**PREFEITURA MUNICIPAL DE VARGEM BONITA**

Obra: **CONSTRUÇÃO CASAS LOTEAMENTO POPULAR BOM JESUS**

Local da Obra: **LOTEAMENTO BOM JESUS QUADRA 4 LOTE 18**

Conteúdo: **PLANTA BAIXA, PLANTA DE COBERTURA, CORTES E DETALHAMENTOS**

Responsável Técnico:  
Ana Júlia U. de Carvalho - Eng. Civil - Crea/SC 105.295-8  
André Brito Dotti - Eng. Civil - Crea/SC 162.237-5  
Denir Narcizo Zulian - Eng. Civil - Crea/SC 50.805-8  
Fábio Zilio Caron - Eng. Civil - Crea/SC 140.642-7  
Lucas F. Balestrin - Eng. Agrônomo - Crea/SC 156.743-7  
Max Mooshammer - Eng. Civil - Crea/SC 139.164-0  
Suellen Karine Cervelin - Eng. Civil - Crea/SC 166.933-0

**ARQ 18/18**

Quaisquer alterações consulte os responsáveis técnicos:

Assinatura Responsável Técnico	Assinatura Prefeito(a) Municipal
Desenho: Junho / 2021	Escala: Indicada (s)
	Área Total: 73,60 m²

**ARQUITETONICO**