

**CORTE "AA"**

Escala 1 : 50

COD	TIPO	LARGURA	ALTURA	PARAPEITO	MATERIAL	QTD	ÁREA (m²)
J1	Janela maxim-ar	80	60	150	Alumínio e Vidro	1	0.48
J2	Janela maxim-ar	80	90	120	Alumínio e Vidro	1	0.72
J3	Janela de correr 2 folhas	160	120	90	Alumínio e Vidro	1	1.35
P1	Porta de abrir	70	210	-	Madeira	1	1.47
P2	Porta de abrir	80	210	-	Madeira	4	1.68
P3	Porta de correr	80	210	-	Alumínio e Vidro	2	1.68
P4	Porta de correr 4 folhas	210	210	-	Alumínio e Vidro	1	4.41

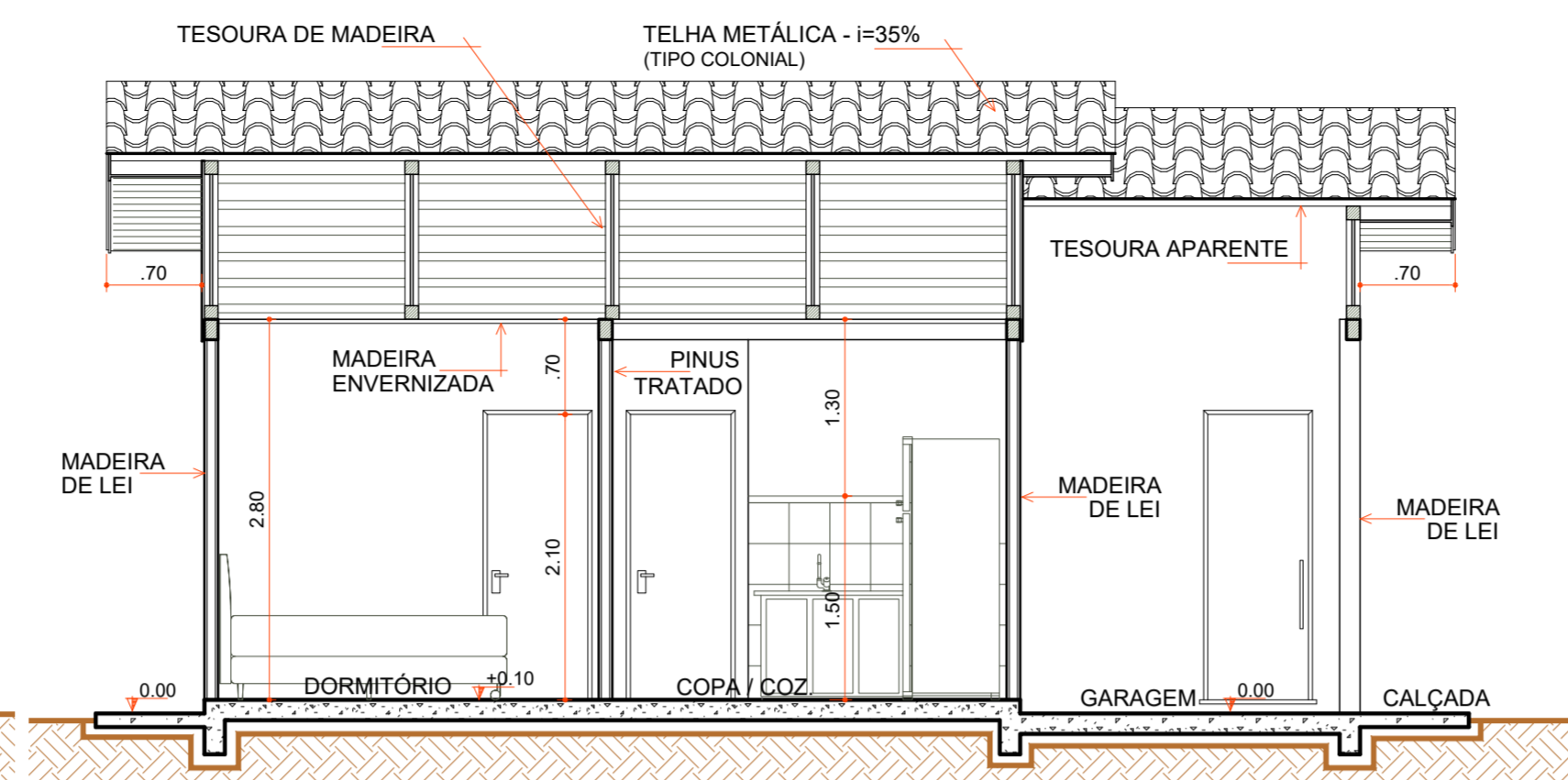

**CORTE "BB"**

Escala 1 : 50

- LEGENDA**
- REPARO EM 4 TESOURAS
  - FORRO MADEIRA
  - RODA FORRO MADEIRA
  - PASSAGEM FIAÇÃO
  - LIGAÇÕES DE FOSSA SÉPTICA E SUMIDOURO
  - CAIXA D'ÁGUA E LIGAÇÕES
  - CONTRAPISO
  - ÚLTIMA FILEIRA REVESTIMENTO CERÂMICO
  - RODAPÉ CERÂMICO
  - ESQUADRIAS
  - LOUÇAS E METAIS
  - PINTURA TINTA LÁTEX ACRÍLICA
  - PINTURA ESMALTE ACETINADO P/ MADEIRA
  - VERNIZ SINTÉTICO EM MADEIRA
  - PAREDES INTERNAS Á EXECUTAR
  - PAREDES DE ALVENARIA EXECUTADAS
  - PAREDES EXTERNAS EXECUTADAS
  - COBERTURA EXECUTADA

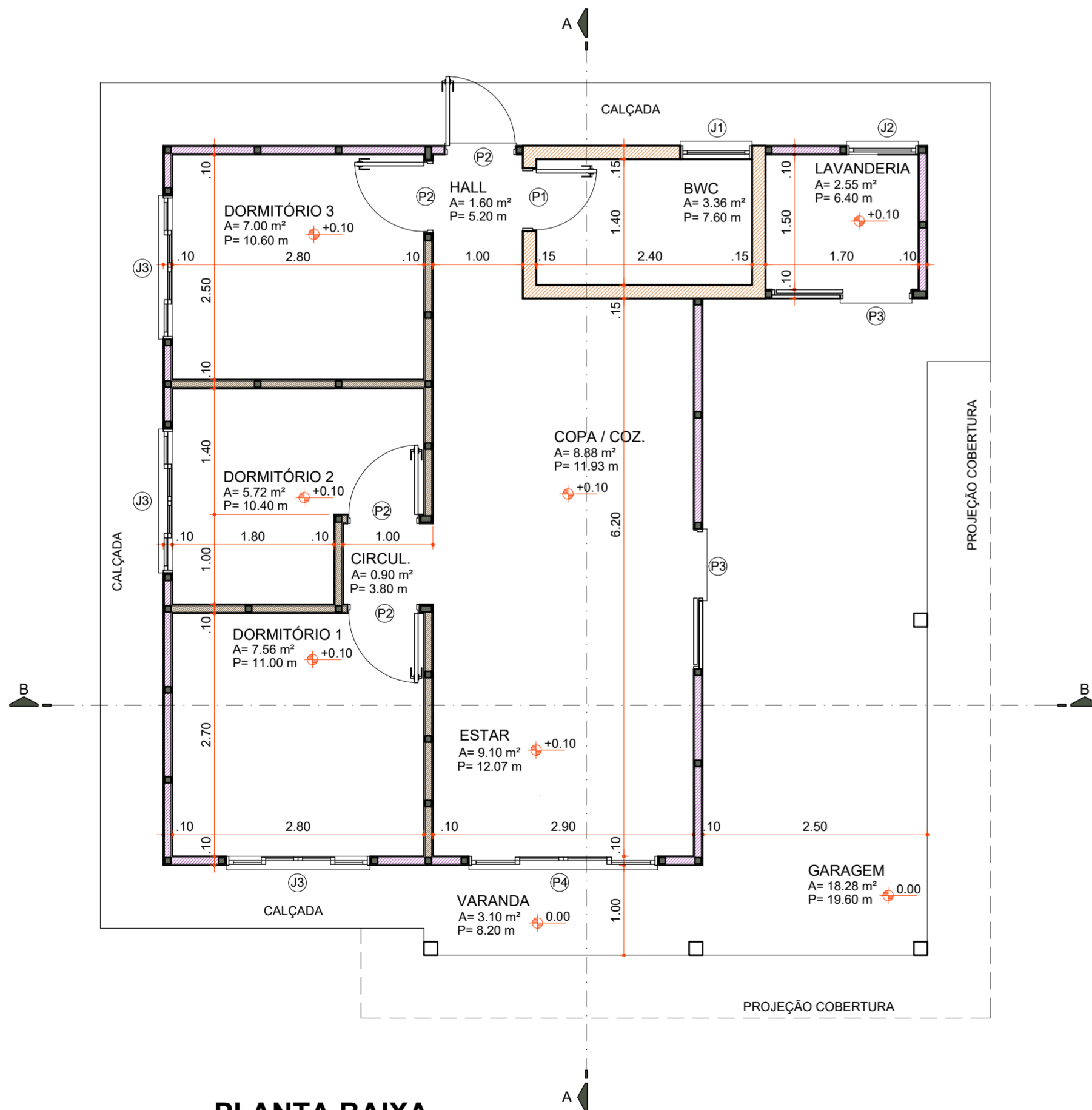

**PLANTA BAIXA**

Área 73,60 m²  
Escala 1 : 50

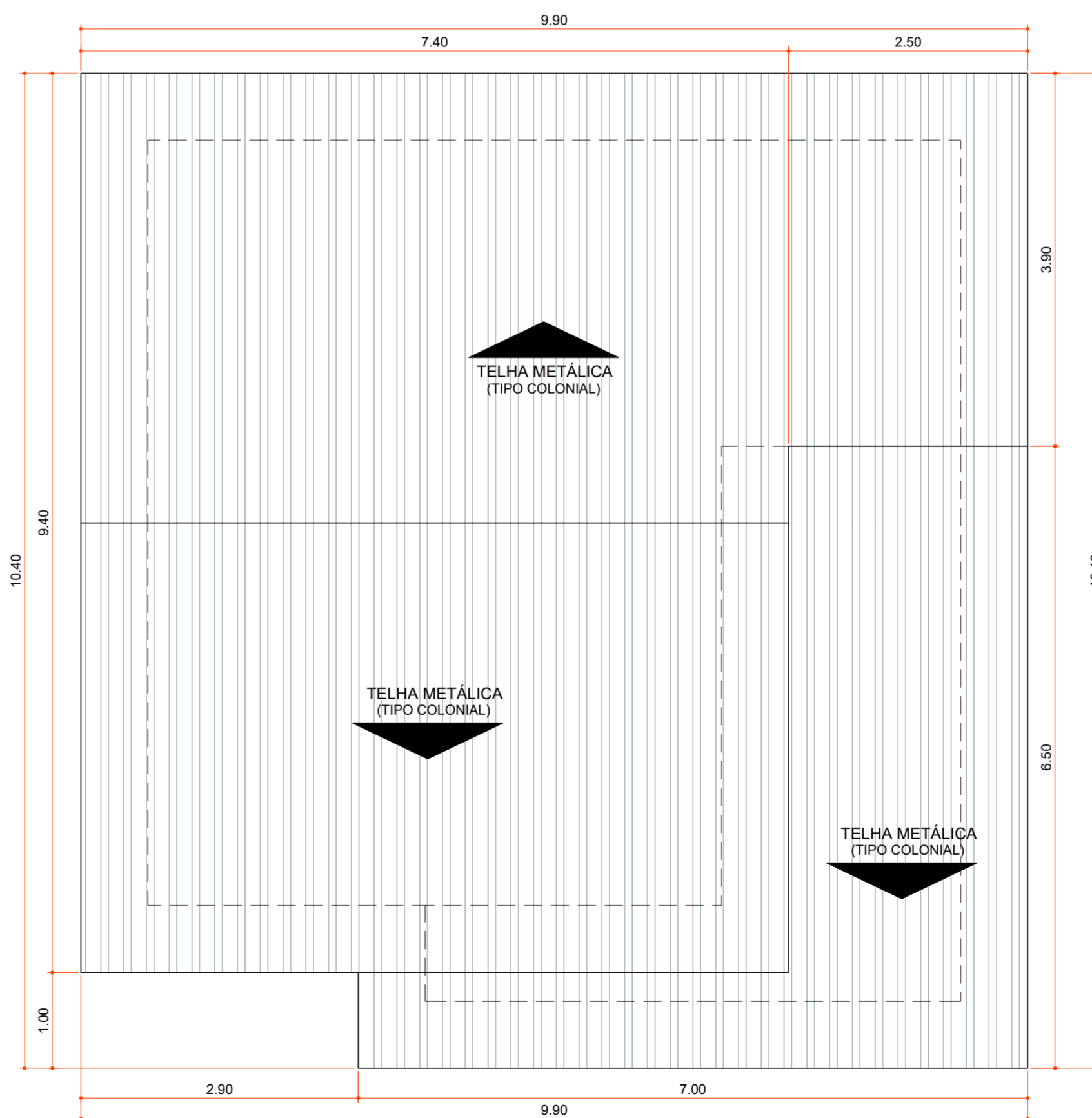

**PLANTA DE COBERTURA**

Área 100,06 m²  
Escala 1 : 50

Aprovações:



Rua Roberto Trompowski, 68 - 2º andar / Tel: 49 3522-2800 - www.ammoc.org.br - e-mail: ammoc@ammoc.org.br - Joaçaba/SC

**PREFEITURA MUNICIPAL DE VARGEM BONITA**

Obra:

**CONSTRUÇÃO CASAS LOTEAMENTO POPULAR BOM JESUS**

Local da Obra: LOTEAMENTO BOM JESUS  
QUADRA 5  
LOTE 01

Conteúdo: PLANTA BAIXA, PLANTA DE COBERTURA, CORTES E DETALHAMENTOS

Responsável Técnico:

- Ana Júlia U. de Carvalho - Eng. Civil - Crea/SC 105.295-8
- André Brito Dotti - Eng. Civil - Crea/SC 162.237-5
- Denir Narcizo Zulian - Eng. Civil - Crea/SC 50.805-8
- Fábio Zilio Caron - Eng. Civil - Crea/SC 140.642-7
- Lucas F. Balestrin - Eng. Agrônomo - Crea/SC 156.743-7
- Max Mooshammer - Eng. Civil - Crea/SC 139.164-0
- Suellen Karine Cervelin - Eng. Civil - Crea/SC 166.933-0

**ARQ 01/19**

Quaisquer alterações consulte os responsáveis técnicos:

Assinatura Responsável Técnico Assinatura Prefeito(a) Municipal

Desenho: Data: Junho / 2021 Escala: Indicada (s) Área Total: 73,60 m²

**ARQUITETONICO**

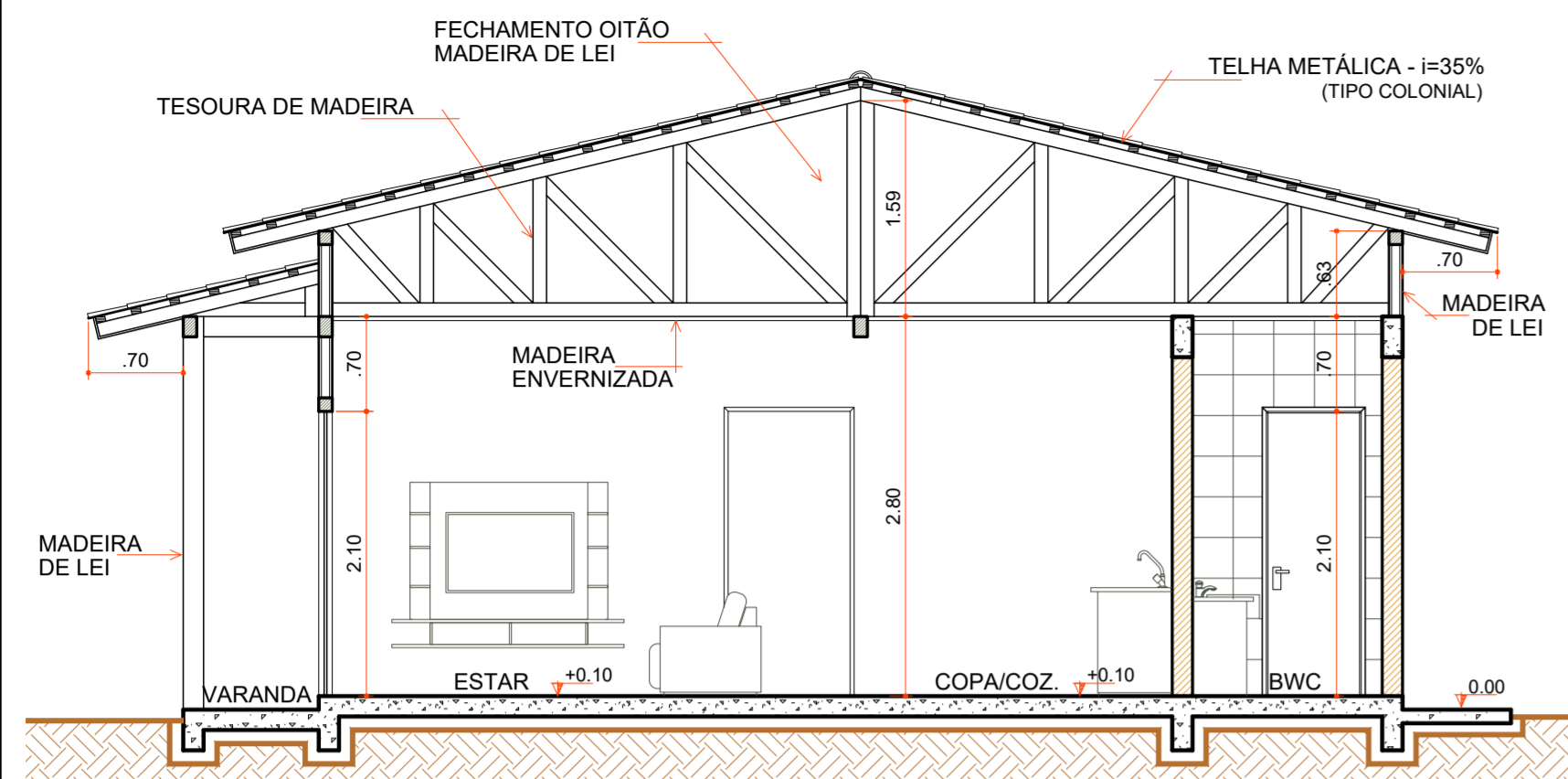

**CORTE "AA"**

Escala 1:50

COD	TIPO	LARGURA	ALTURA	PARAPEITO	MATERIAL	QTD	AREA (m²)
J1	Janela maxim-ar	80	80	150	Alumínio e Vidro	1	0,48
J2	Janela maxim-ar	80	90	120	Alumínio e Vidro	1	0,72
J3	Janela de correr 2 folhas	160	120	90	Alumínio e Vidro	1	1,35
P1	Porta de abrir	70	210	-	Madeira	1	1,47
P2	Porta de abrir	80	210	-	Madeira	4	1,68
P3	Porta de correr	80	210	-	Alumínio e Vidro	2	1,68
P4	Porta de correr 4 folhas	210	210	-	Alumínio e Vidro	1	4,41

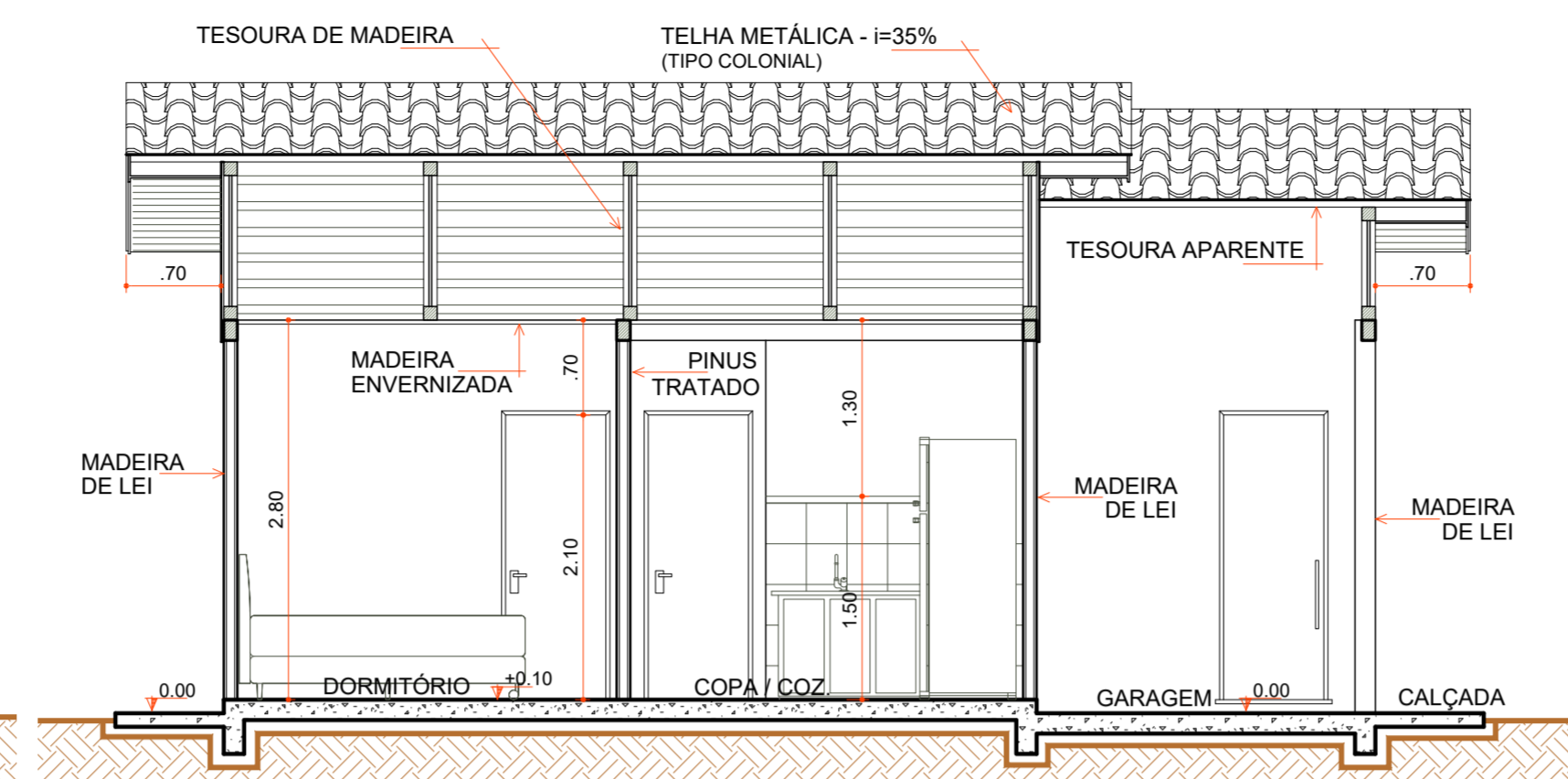

**CORTE "BB"**

Escala 1:50

- LEGENDA**
- REPARO CUMEEIRA METÁLICA
  - 1 PILAR NOVO
  - FORRO MADEIRA
  - RODA FORRO MADEIRA
  - PASSAGEM FIAÇÃO
  - CAIXA D'ÁGUA E LIGAÇÕES
  - CONTRAPISO
  - ÚLTIMA FILEIRA REVESTIMENTO CERÂMICO
  - RODAPÉ CERÂMICO
  - ESQUADRIAS
  - LOUÇAS E METAIS
  - PINTURA TINTA LÁTEX ACRÍLICA
  - PINTURA ESMALTE ACETINADO P/ MADEIRA
  - VERNIZ SINTÉTICO EM MADEIRA
  - PAREDES INTERNAS Á EXECUTAR
  - PAREDES DE ALVENARIA EXECUTADAS
  - PAREDES EXTERNAS EXECUTADAS
  - COBERTURA EXECUTADA

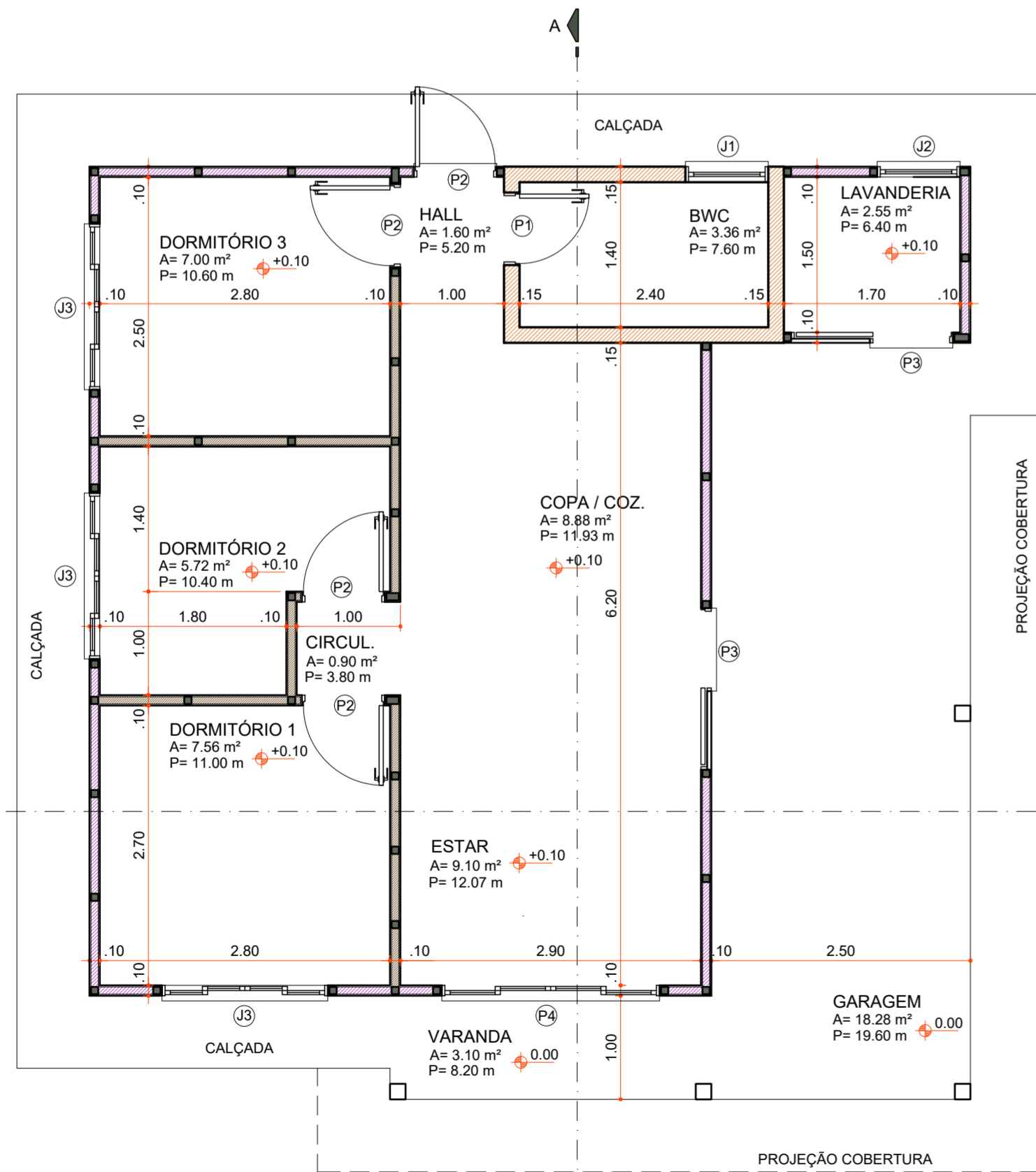

**PLANTA BAIXA**

Área 73,60 m²  
Escala 1:50

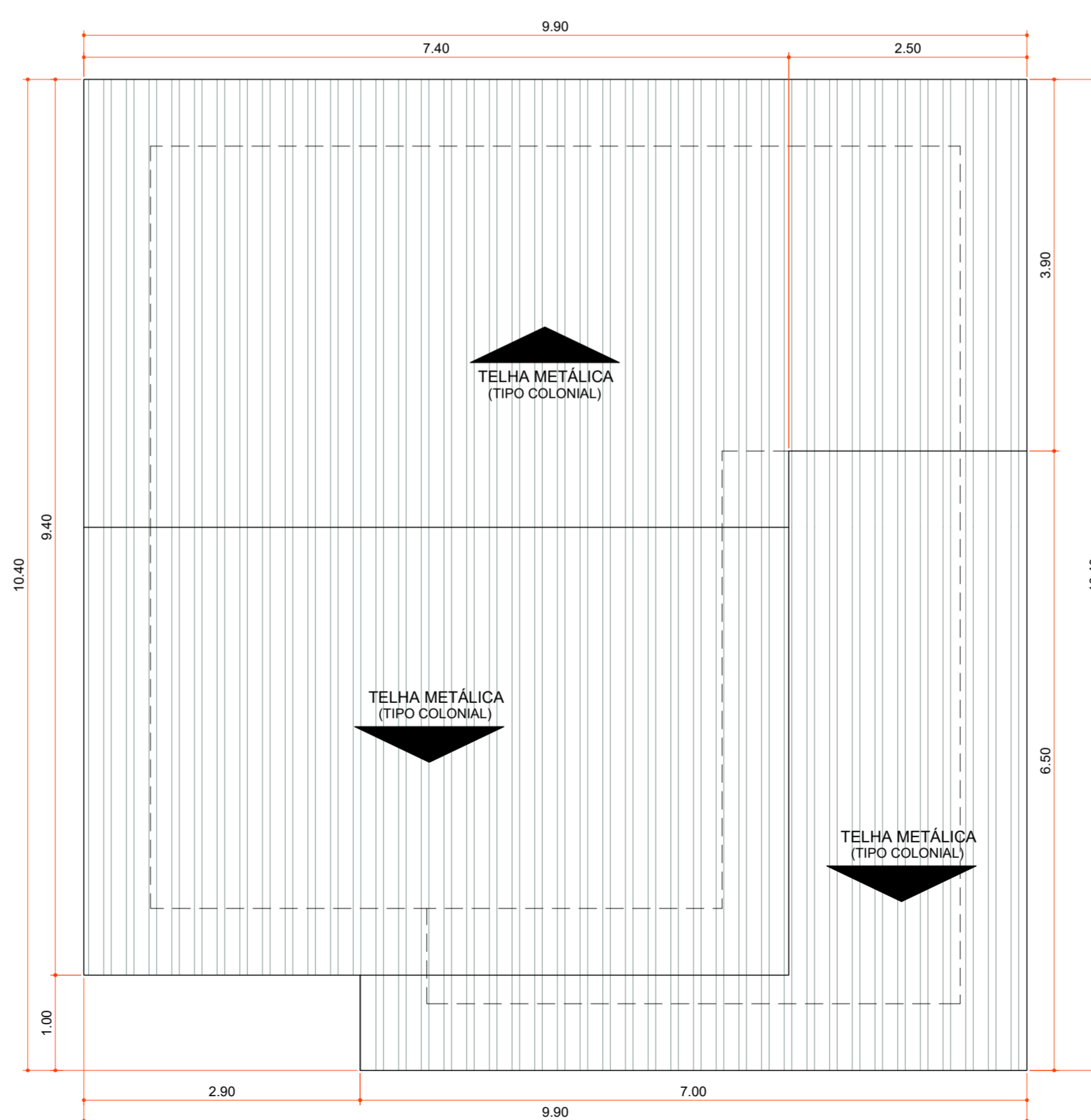

**PLANTA DE COBERTURA**

Área 100,06 m²  
Escala 1:50

Aprovações:



Rua Roberto Trompowski, 68 - 2º andar / Tel: 49 3522-2800 - www.ammoc.org.br - e-mail: ammoc@ammoc.org.br - Joaçaba/SC

**PREFEITURA MUNICIPAL DE VARGEM BONITA**

Obra:

**CONSTRUÇÃO CASAS LOTEAMENTO POPULAR BOM JESUS**

Local da Obra: LOTEAMENTO BOM JESUS  
QUADRA 5  
LOTE 02

Conteúdo: PLANTA BAIXA, PLANTA DE COBERTURA,  
CORTES E DETALHAMENTOS

Responsável Técnico:

Ana Júlia U. de Carvalho - Eng. Civil - Crea/SC 105.295-8  
André Brito Dotti - Eng. Civil - Crea/SC 162.237-5  
Denir Narcizo Zulian - Eng. Civil - Crea/SC 50.805-8  
Fábio Zilio Caron - Eng. Civil - Crea/SC 140.642-7  
Lucas F. Balestrin - Eng. Agrônomo - Crea/SC 156.743-7  
Max Mooshammer - Eng. Civil - Crea/SC 139.164-0  
Suellen Karine Cervelin - Eng. Civil - Crea/SC 166.933-0

**ARQ  
02/19**

Quaisquer alterações consulte os responsáveis técnicos:

Assinatura Responsável Técnico Assinatura Prefeito(a) Municipal

Desenho: Data: Junho / 2021 Escala: Indicada (s) Área Total: 73,60 m²

**ARQUITETONICO**



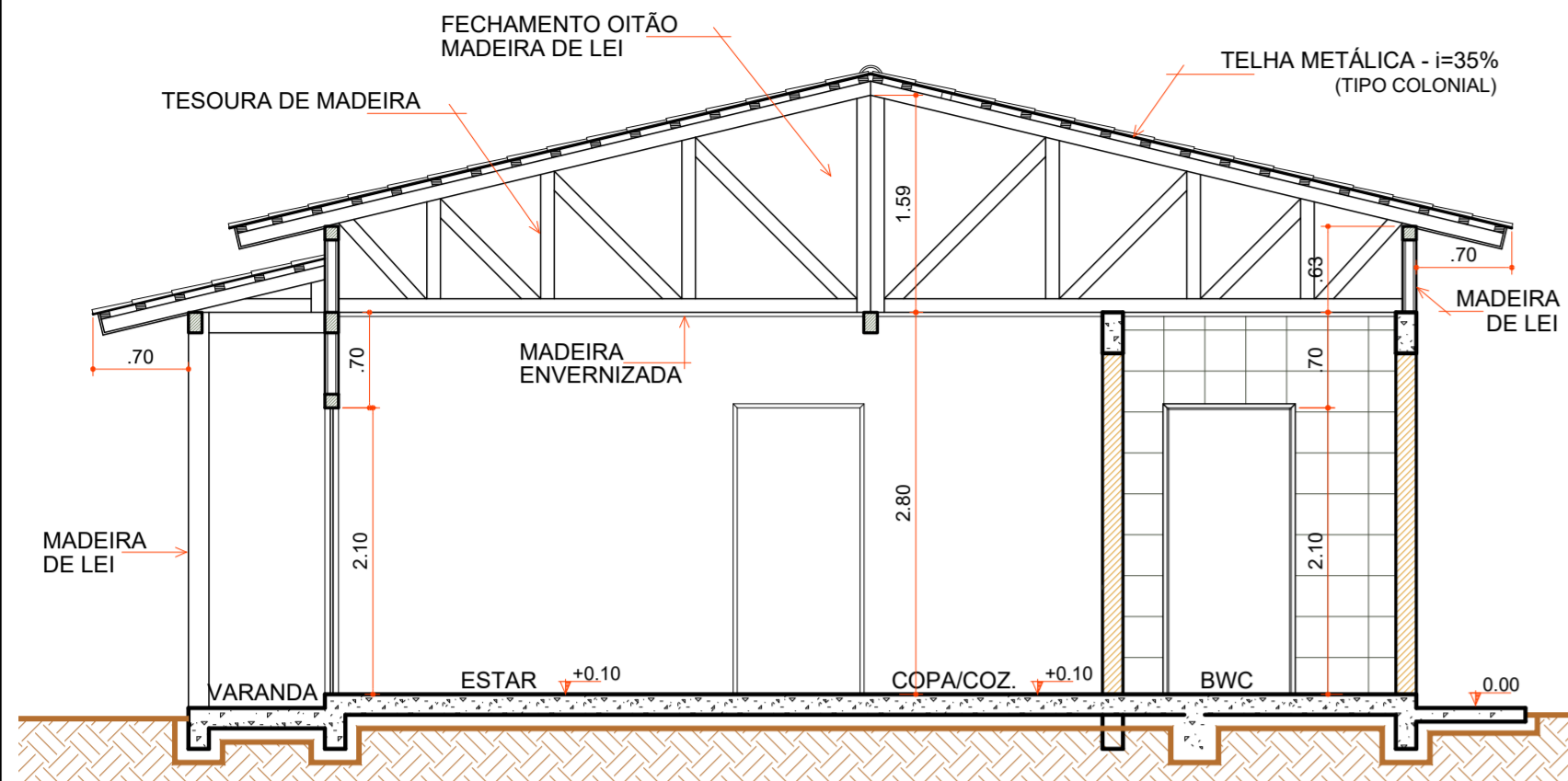

**CORTE "AA"**

Escala 1 : 50

COD	TIPO	LARGURA	ALTURA	PARAPEITO	MATERIAL	QTD	ÁREA (m <sup>2</sup> )
J1	Janela maxim-ar	80	80	150	Alumínio e Vidro	1	0.48
J2	Janela maxim-ar	80	90	120	Alumínio e Vidro	1	0.72
J3	Janela de correr 2 folhas	160	120	90	Alumínio e Vidro	1	1.35
P1	Porta de abrir	70	210	-	Madeira	1	1.47
P2	Porta de abrir	80	210	-	Madeira	4	1.68
P3	Porta de correr	80	210	-	Alumínio e Vidro	2	1.68
P4	Porta de correr 4 folhas	210	210	-	Alumínio e Vidro	1	4.41

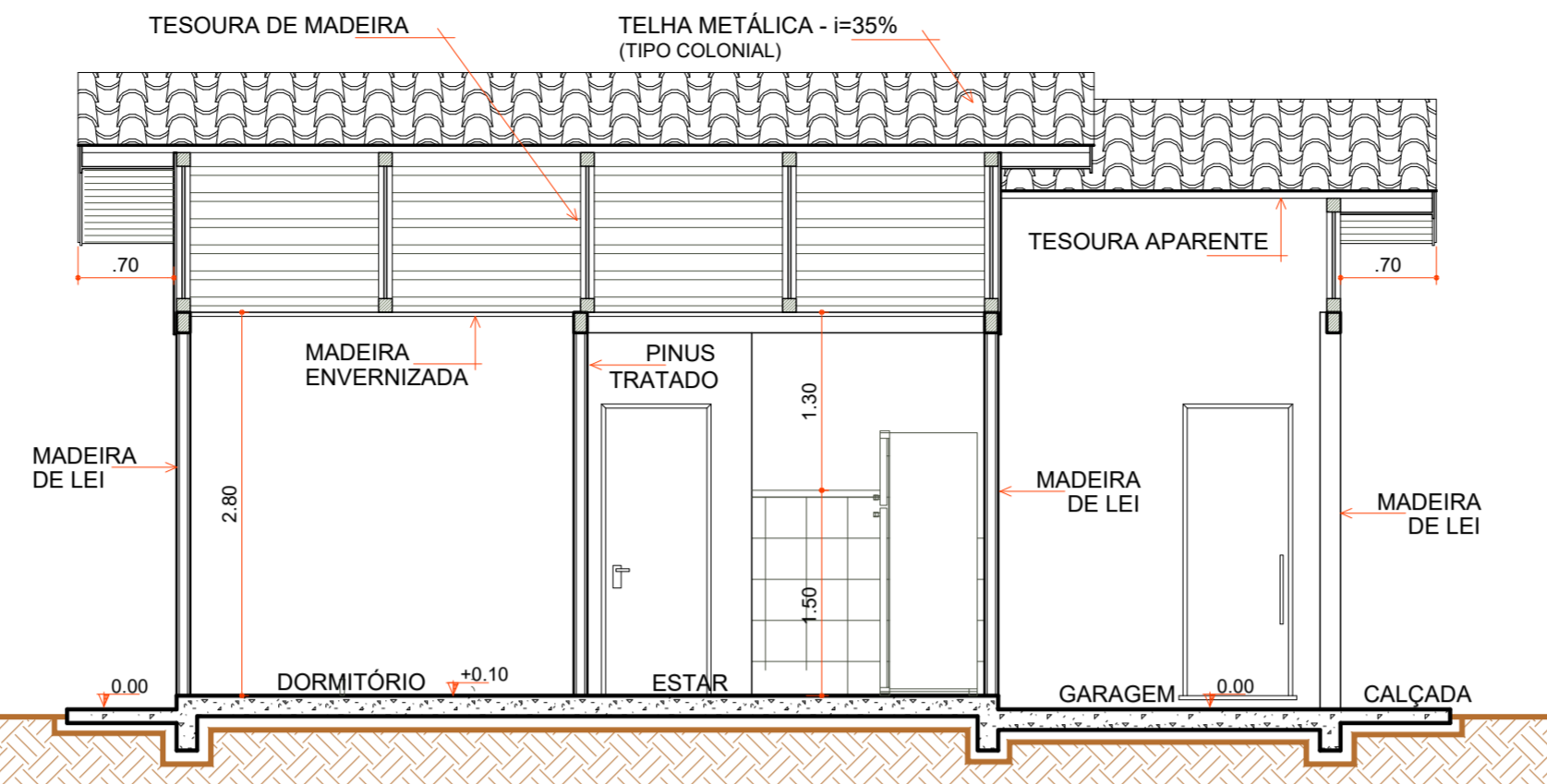

**CORTE "BB"**

Escala 1 : 50

- LEGENDA**
- PASSAGEM DA FIAÇÃO
  - RODA FORRO
  - CAIXA D' ÁGUA E LIGAÇÕES
  - CONTRAPISO
  - ÚLTIMA FILEIRA DE REVESTIMENTO CERÂMICO
  - RODAPÉ CERÂMICO
  - ESQUADRIAS
  - LOUÇAS E METAIS
  - PINTURA TINTA LÁTEX ACRÍLICA
  - PINTURA ESMALTE ACETINADO P/ MADEIRA
  - VERNIZ SINTÉTICO EM MADEIRA
  - PAREDES INTERNAS EXECUTADAS
  - PAREDES DE ALVENARIA EXECUTADAS
  - PAREDES EXTERNAS EXECUTADAS
  - COBERTURA EXECUTADA

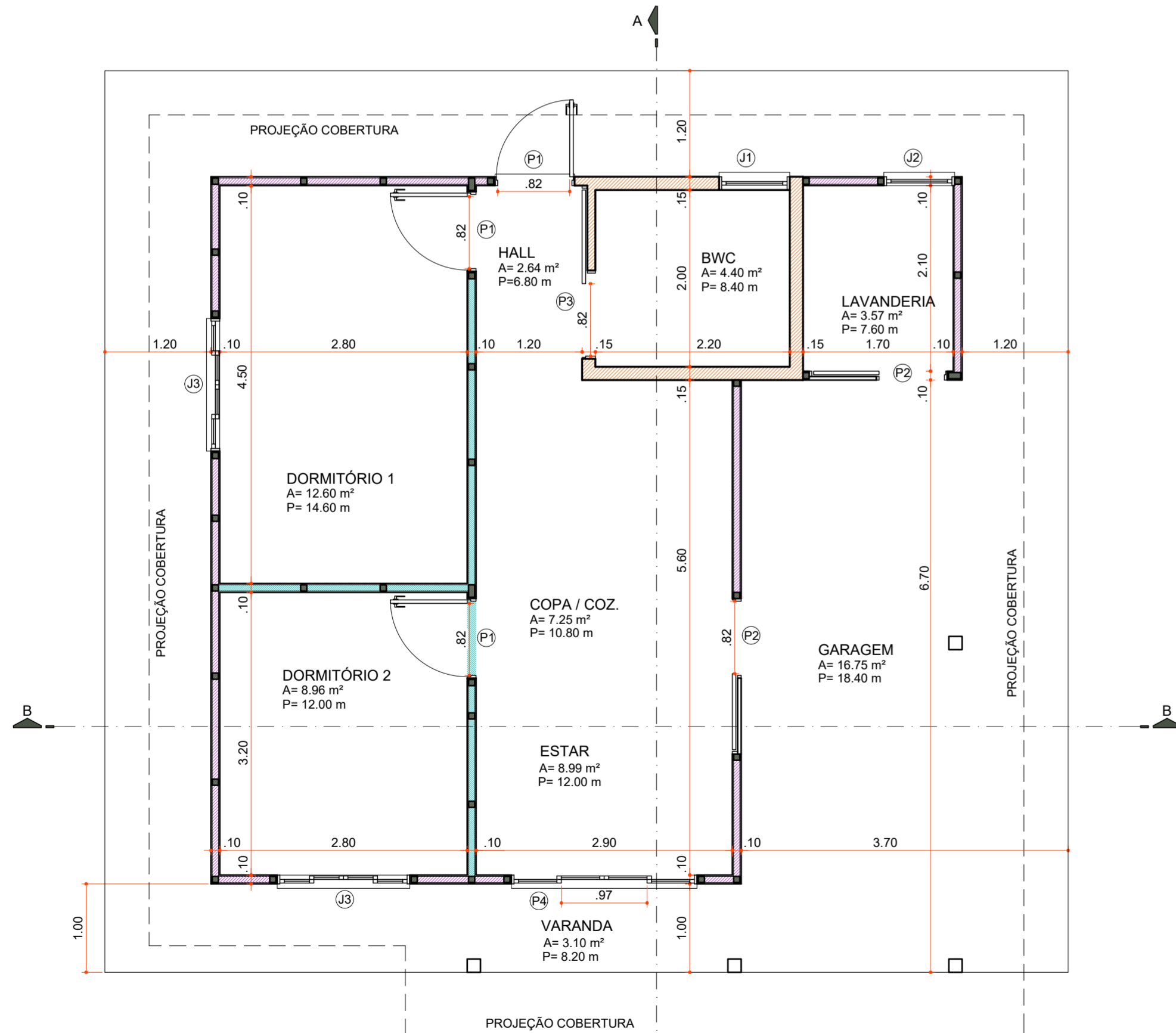

**PLANTA BAIXA**

Área 73,60 m<sup>2</sup>  
Escala 1 : 50

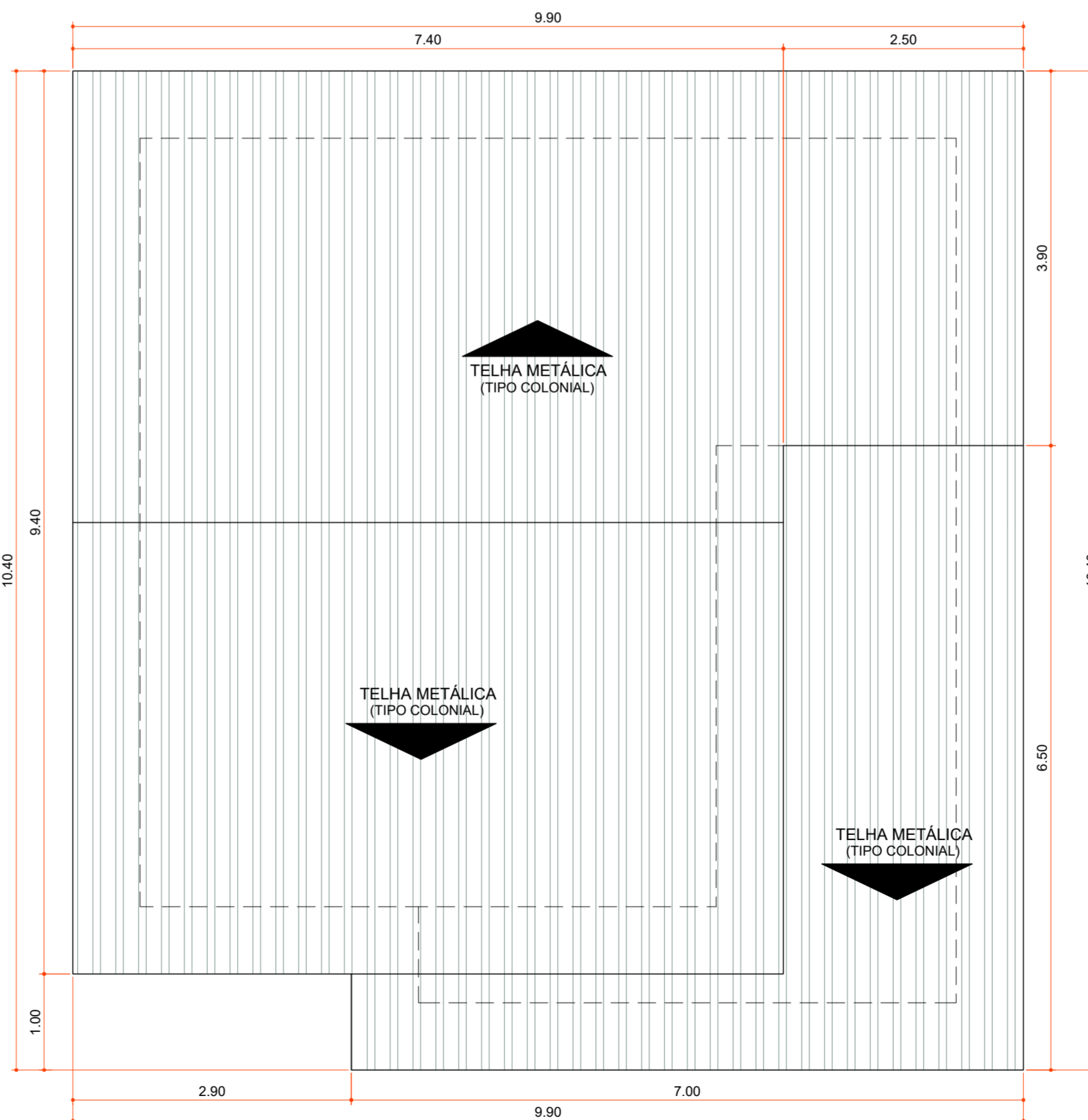

**PLANTA DE COBERTURA**

Área 100,06 m<sup>2</sup>  
Escala 1 : 50

Aprovações:



Rua Roberto Trompowski, 68 - 2º andar / Tel: 49 3522-2800 - www.ammoc.org.br - e-mail: ammoc@ammoc.org.br - Joaçaba/SC

**PREFEITURA MUNICIPAL DE VARGEM BONITA**

Obra: **CONSTRUÇÃO CASAS LOTEAMENTO POPULAR BOM JESUS**

Local da Obra: **LOTEAMENTO BOM JESUS QUADRA 5 LOTE 03**

Conteúdo: **PLANTA BAIXA, PLANTA DE COBERTURA, CORTES E DETALHAMENTOS**

Responsável Técnico:  
 Ana Júlia U. de Carvalho - Eng. Civil - Crea/SC 105.295-8  
 André Brito Dotti - Eng. Civil - Crea/SC 162.237-5  
 Denir Narcizo Zulian - Eng. Civil - Crea/SC 50.805-8  
 Fábio Zilio Caron - Eng. Civil - Crea/SC 140.642-7  
 Lucas F. Balestrin - Eng. Agrônomo - Crea/SC 156.743-7  
 Max Mooshammer - Eng. Civil - Crea/SC 139.164-0  
 Suellen Karine Cervelin - Eng. Civil - Crea/SC 166.933-0

**ARQ 03/19**

Quaisquer alterações consulte os responsáveis técnicos:

Assinatura Responsável Técnico	Assinatura Prefeito(a) Municipal
Desenho:	Data: Junho / 2021
Escala: Indicada (s)	Área Total: 73,60 m <sup>2</sup>

**ARQUITETONICO**

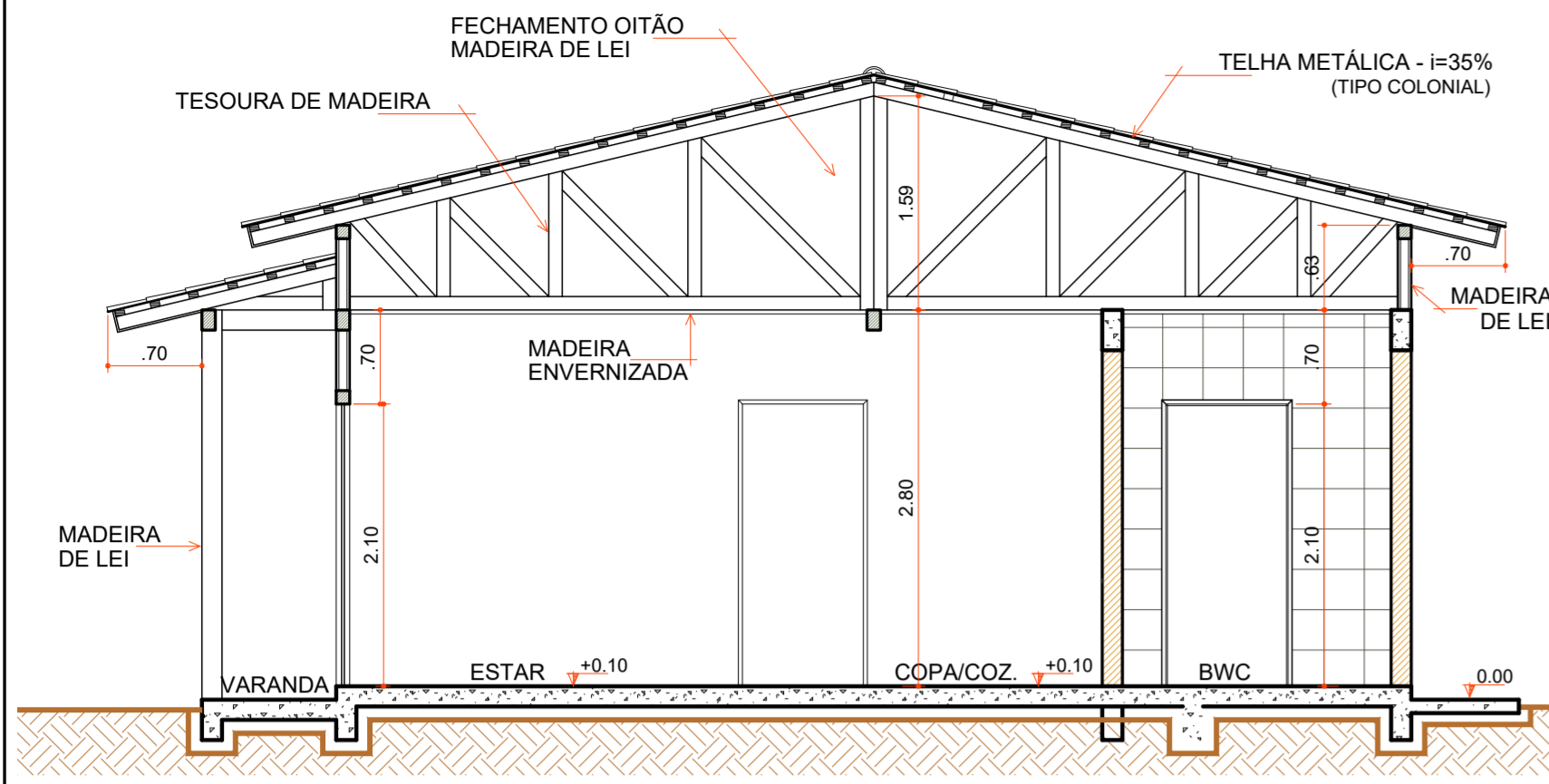

**CORTE "AA"**

Escala 1:50

COD	TIPO	LARGURA	ALTURA	PARAPEITO	MATERIAL	QTD	ÁREA (m²)
J1	Janela maxim-ar	80	60	150	Aluminio e Vidro	1	0,48
J2	Janela maxim-ar	80	90	120	Aluminio e Vidro	1	0,72
J3	Janela de correr 2 folhas	160	120	90	Aluminio e Vidro	1	1,35
P1	Porta de abrir	70	210	-	Madeira	1	1,47
P2	Porta de abrir	80	210	-	Madeira	4	1,68
P3	Porta de correr	80	210	-	Aluminio e Vidro	2	1,68
P4	Porta de correr 4 folhas	210	210	-	Aluminio e Vidro	1	4,41

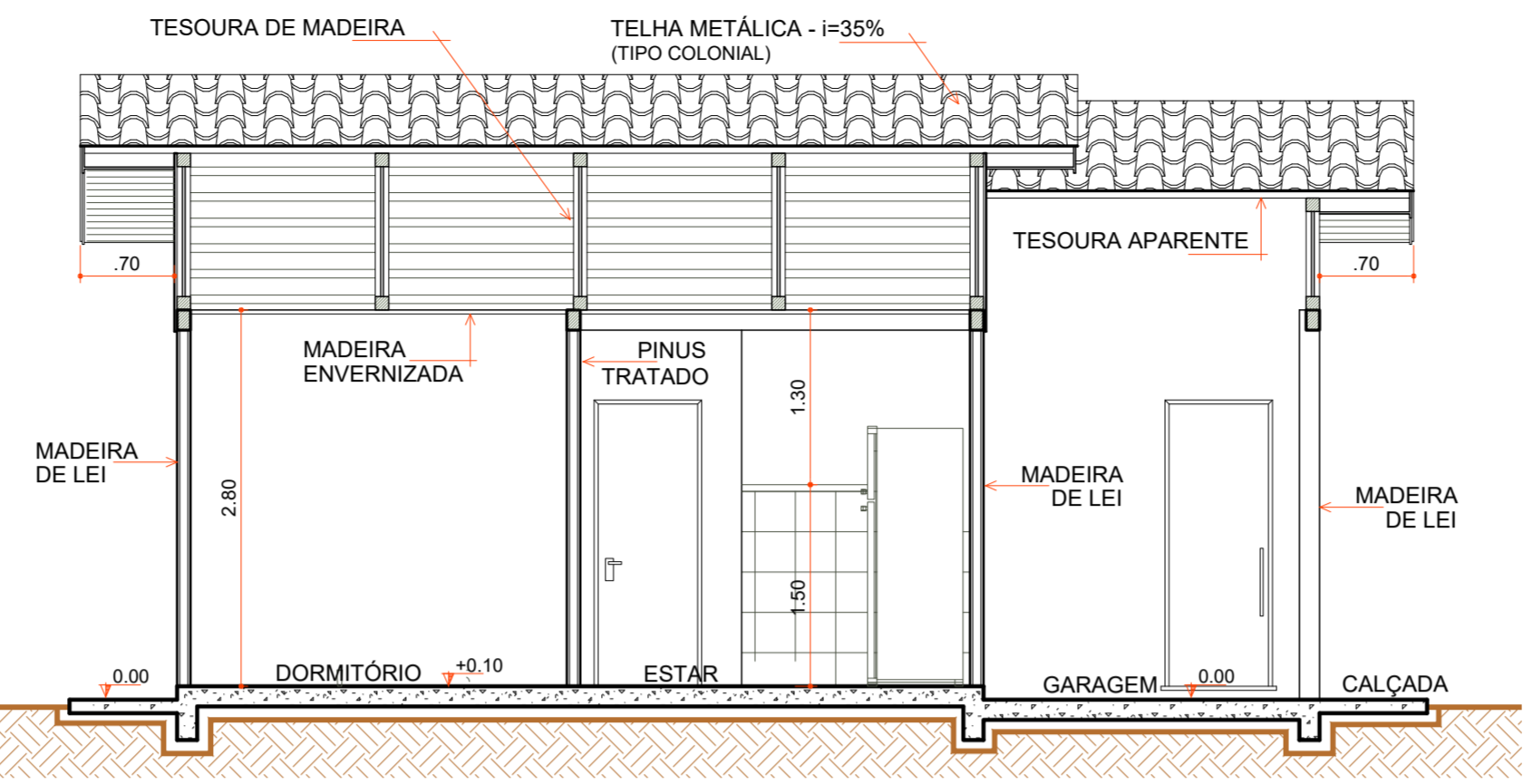

**CORTE "BB"**

Escala 1:50

- LEGENDA**
- PASSAGEM FIAÇÃO
  - RODA FORRO
  - CAIXA D'ÁGUA E LIGAÇÕES
  - CONTRAPISO
  - 3 PEÇAS+ULTIMA FILEIRA GARAGEM R. CERÂMICO
  - RODAPÉ CERÂMICO
  - ESQUADRIAS
  - LOUÇAS E METAIS
  - PINTURA TINTA LÁTEX ACRÍLICA
  - PINTURA ESMALTE ACETINADO P/ MADEIRA
  - VERNIZ SINTÉTICO EM MADEIRA
  - PAREDES INTERNAS EXECUTADAS
  - PAREDES DE ALVENARIA EXECUTADAS
  - PAREDES EXTERNAS EXECUTADAS
  - COBERTURA EXECUTADA

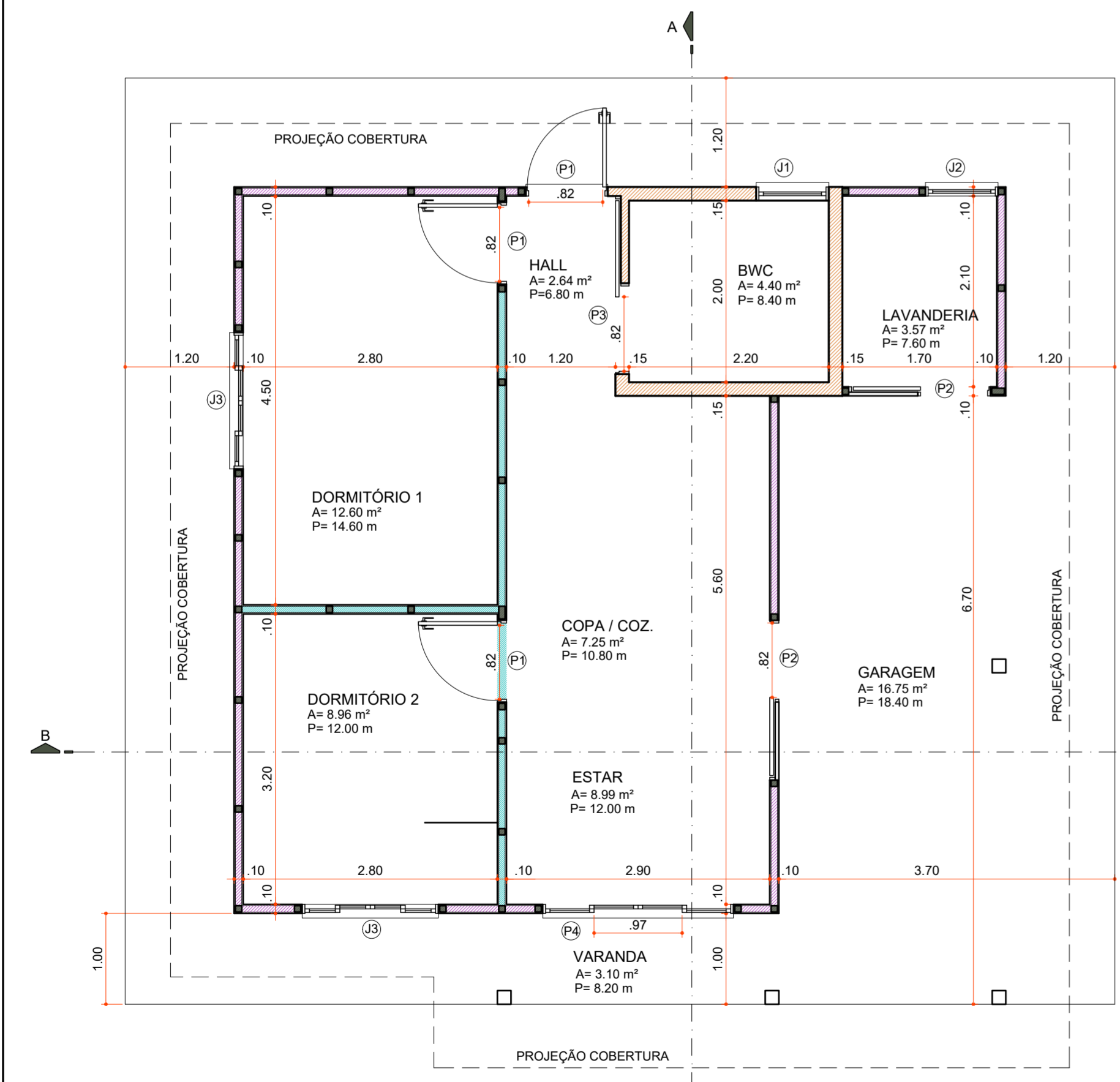

**PLANTA BAIXA**

Área 73,60 m²  
Escala 1:50

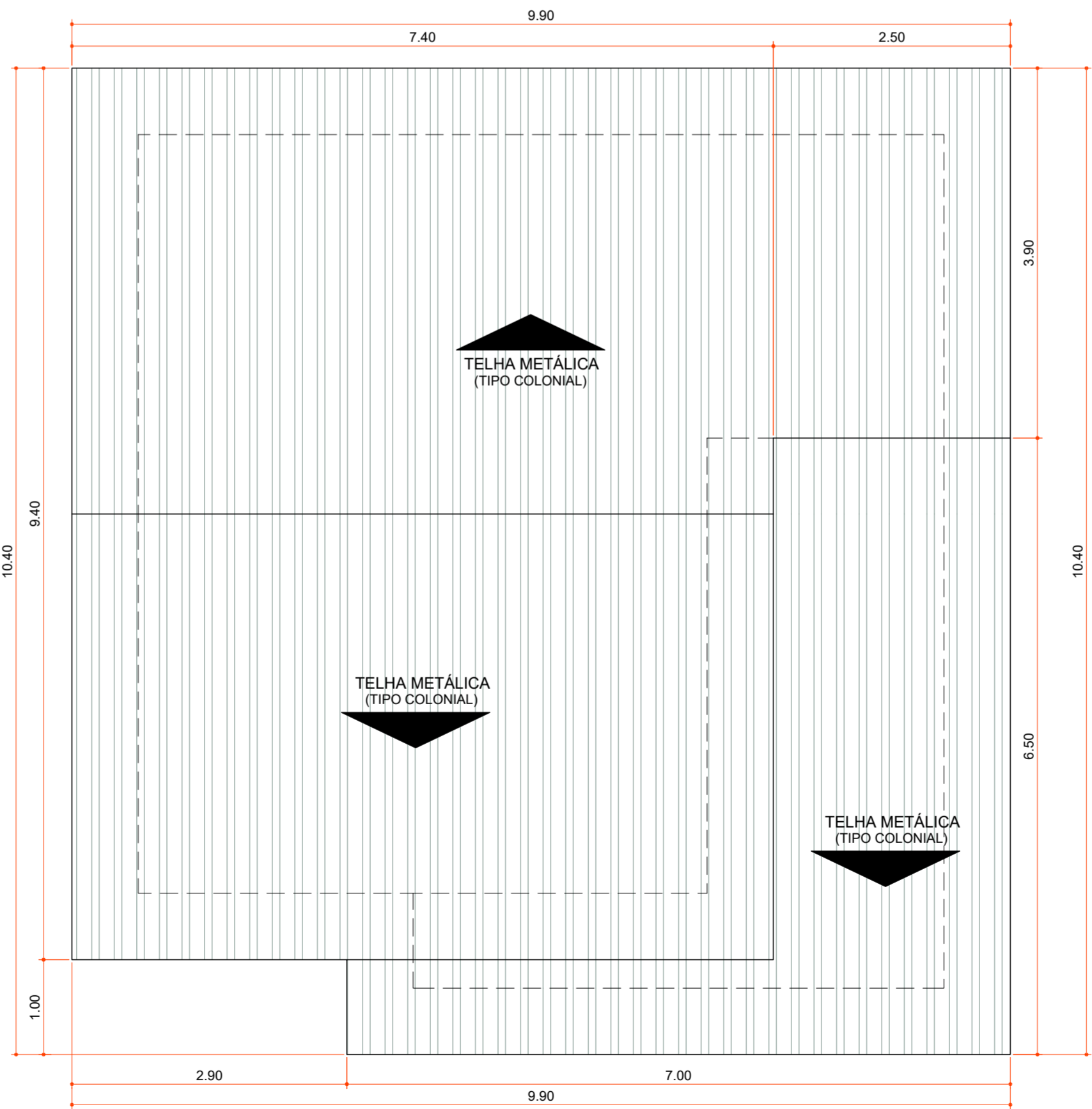

**PLANTA DE COBERTURA**

Área 100,06 m²  
Escala 1:50

Aprovações:



Rua Roberto Trompowski, 68 - 2º andar / Tel: 49 3522-2800 - www.ammoc.org.br - e-mail: ammoc@ammoc.org.br - Joaçaba/SC

**PREFEITURA MUNICIPAL DE VARGEM BONITA**

Obra: **CONSTRUÇÃO CASAS LOTEAMENTO POPULAR BOM JESUS**

Local da Obra: **LOTEAMENTO BOM JESUS QUADRA 5 LOTE 04**

Conteúdo: **PLANTA BAIXA, PLANTA DE COBERTURA, CORTES E DETALHAMENTOS**

Responsável Técnico: **ARQ 04/19**

Quaisquer alterações consulte os responsáveis técnicos:

Assinatura Responsável Técnico: \_\_\_\_\_ Assinatura Prefeito(a) Municipal: \_\_\_\_\_

Desenho: \_\_\_\_\_ Data: Junho / 2021 Escala: Indicada (s) Área Total: 73,60 m²



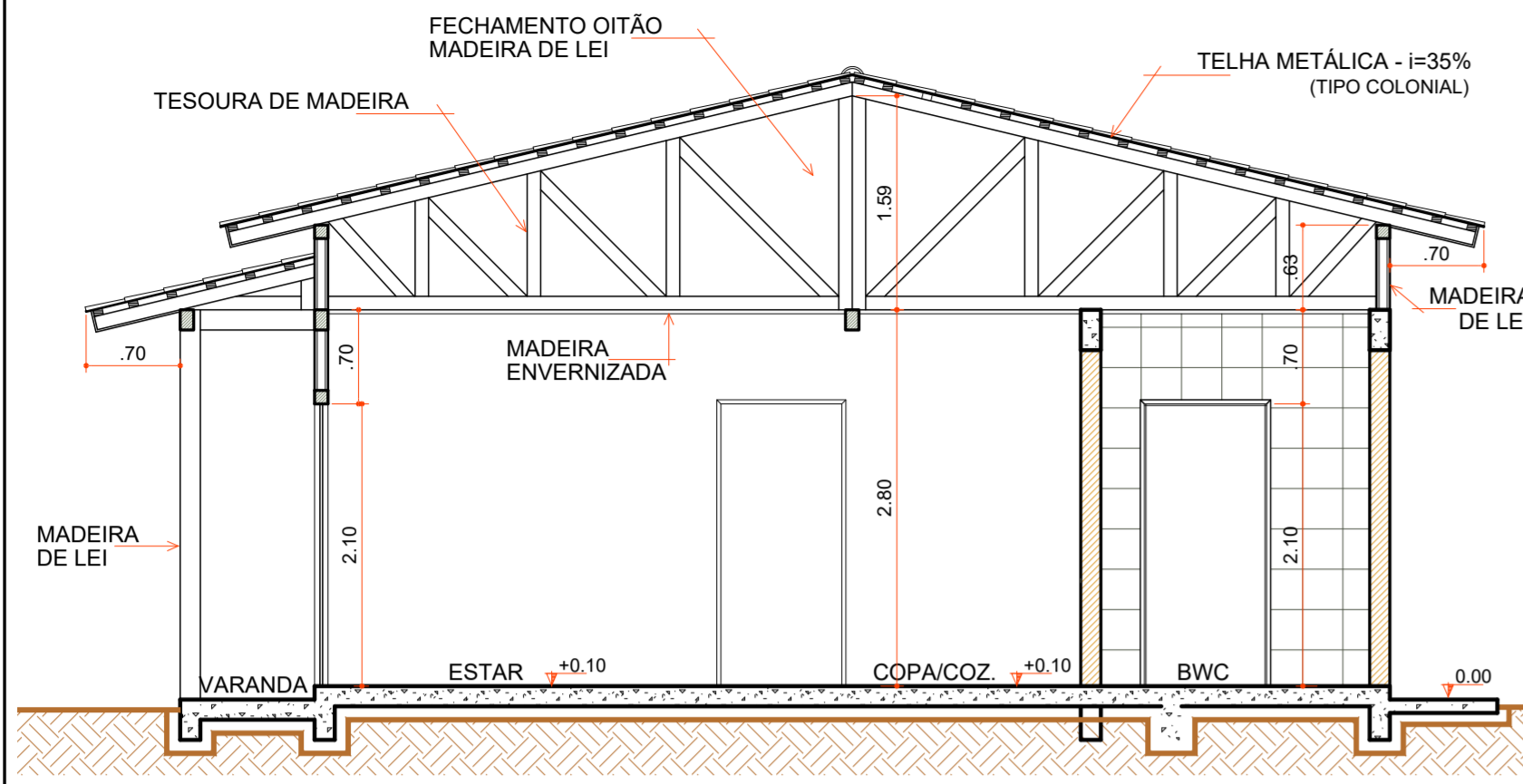

**CORTE "AA"**

Escala 1 : 50

COD	TIPO	LARGURA	ALTURA	PARAPEITO	MATERIAL	QTD	AREA (m²)
J1	Janela maxim-ar	80	60	150	Aluminio e Vidro	1	0.48
J2	Janela maxim-ar	80	90	120	Aluminio e Vidro	1	0.72
J3	Janela de correr 2 folhas	160	120	90	Aluminio e Vidro	1	1.35
P1	Porta de abrir	70	210	-	Madeira	1	1.47
P2	Porta de abrir	80	210	-	Madeira	4	1.68
P3	Porta de correr	80	210	-	Aluminio e Vidro	2	1.68
P4	Porta de correr 4 folhas	210	210	-	Aluminio e Vidro	1	4.41

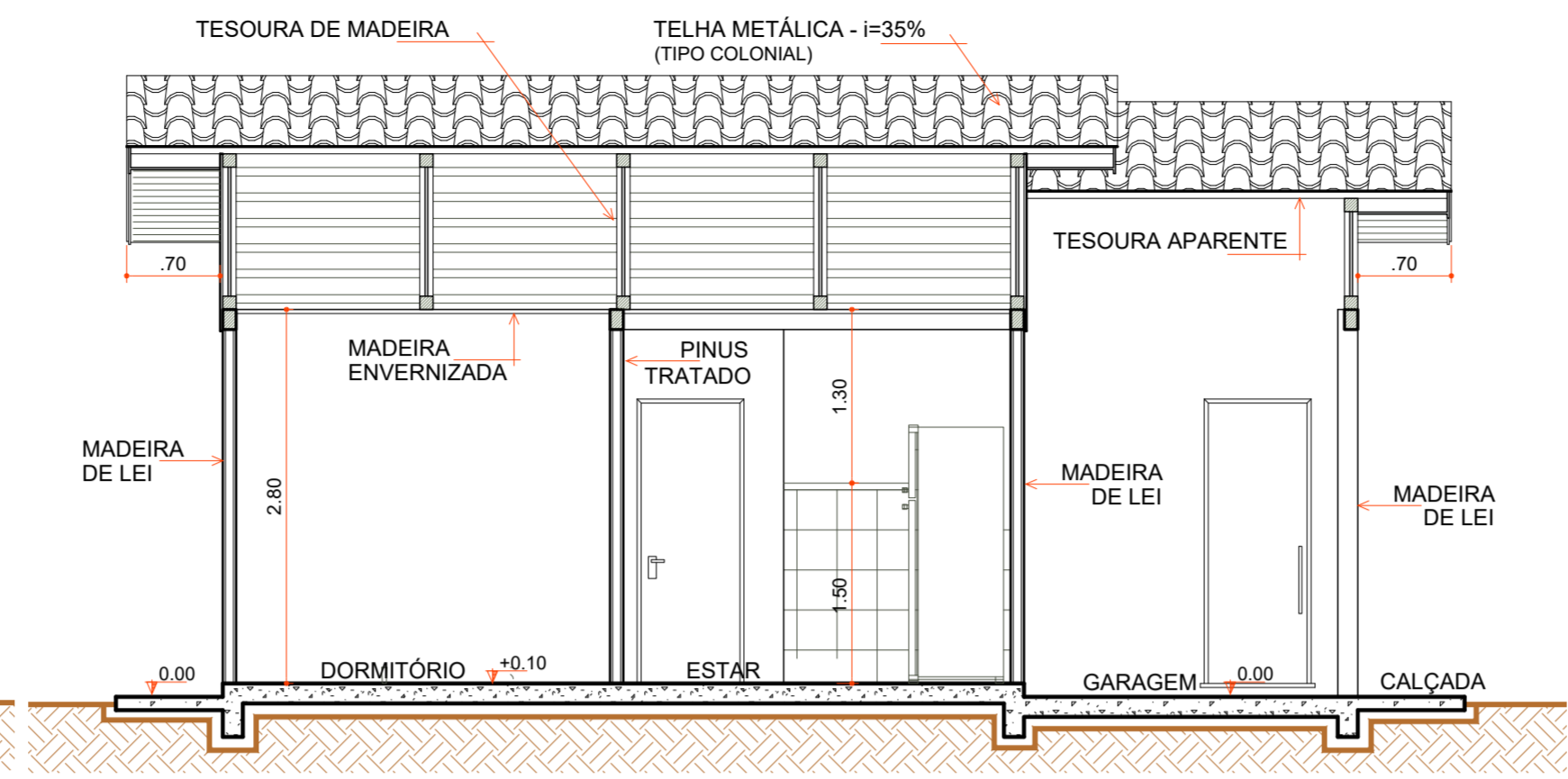

**CORTE "BB"**

Escala 1 : 50

- LEGENDA**
- FORRO DO BWC
  - RODA FORRO
  - CAIXA D' ÁGUA E LIGAÇÕES
  - CONTRAPISO
  - TOMADAS E ILUMINAÇÃO
  - 3 PEÇAS+ULTIMA FILEIRA GARAGEM R. CERÂMICO
  - RODAPÉ CERÂMICO
  - ESQUADRIAS
  - LOUÇAS E METAIS
  - PINTURA TINTA LÁTEX ACRÍLICA
  - PINTURA ESMALTE ACETINADO P/ MADEIRA
  - VERNIZ SINTÉTICO EM MADEIRA
  - PAREDES INTERNAS EXECUTADAS
  - PAREDES DE ALVENARIA EXECUTADAS
  - PAREDES EXTERNAS EXECUTADAS
  - COBERTURA EXECUTADA

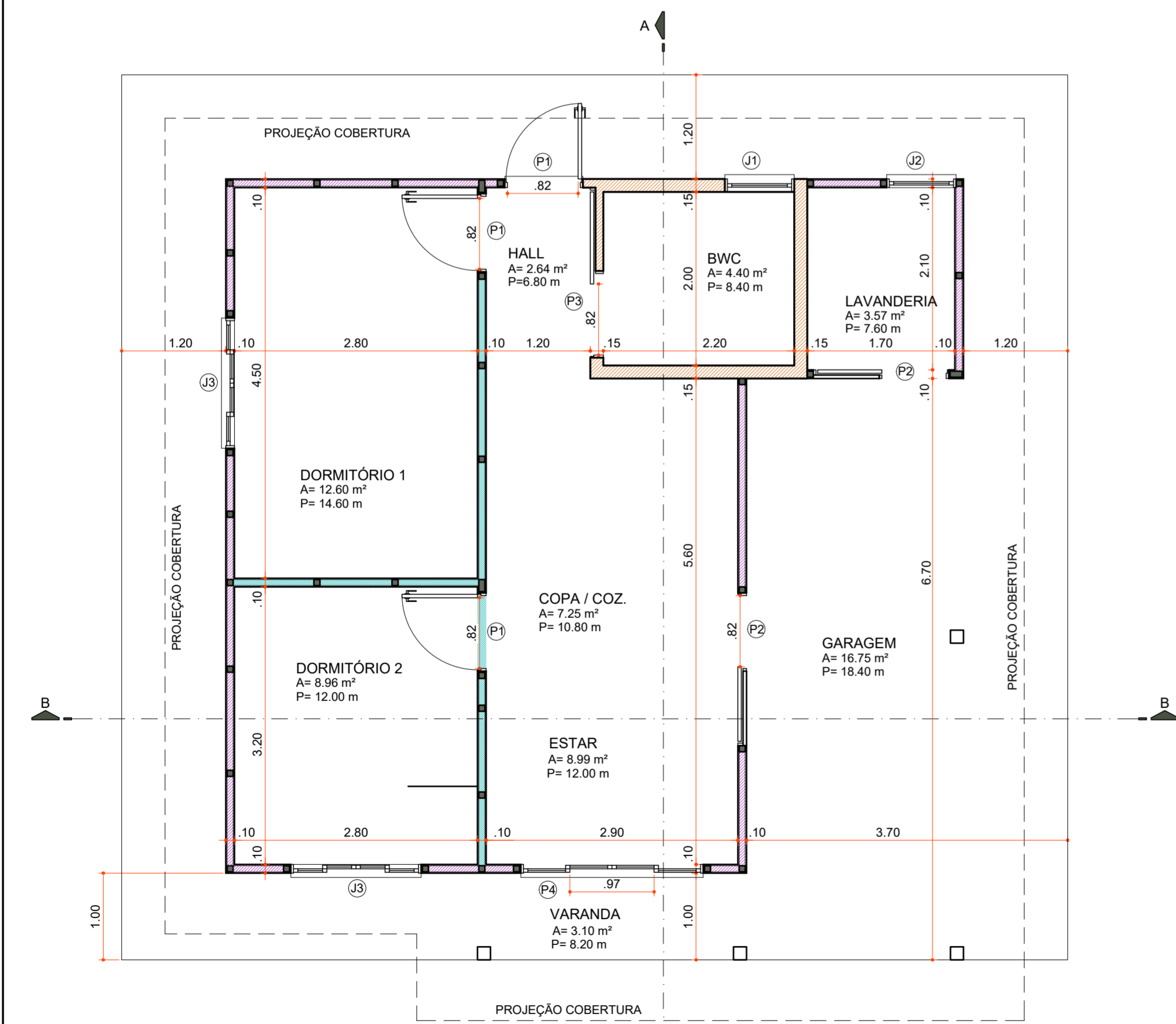

**PLANTA BAIXA**

Área 73,60 m²  
Escala 1 : 50

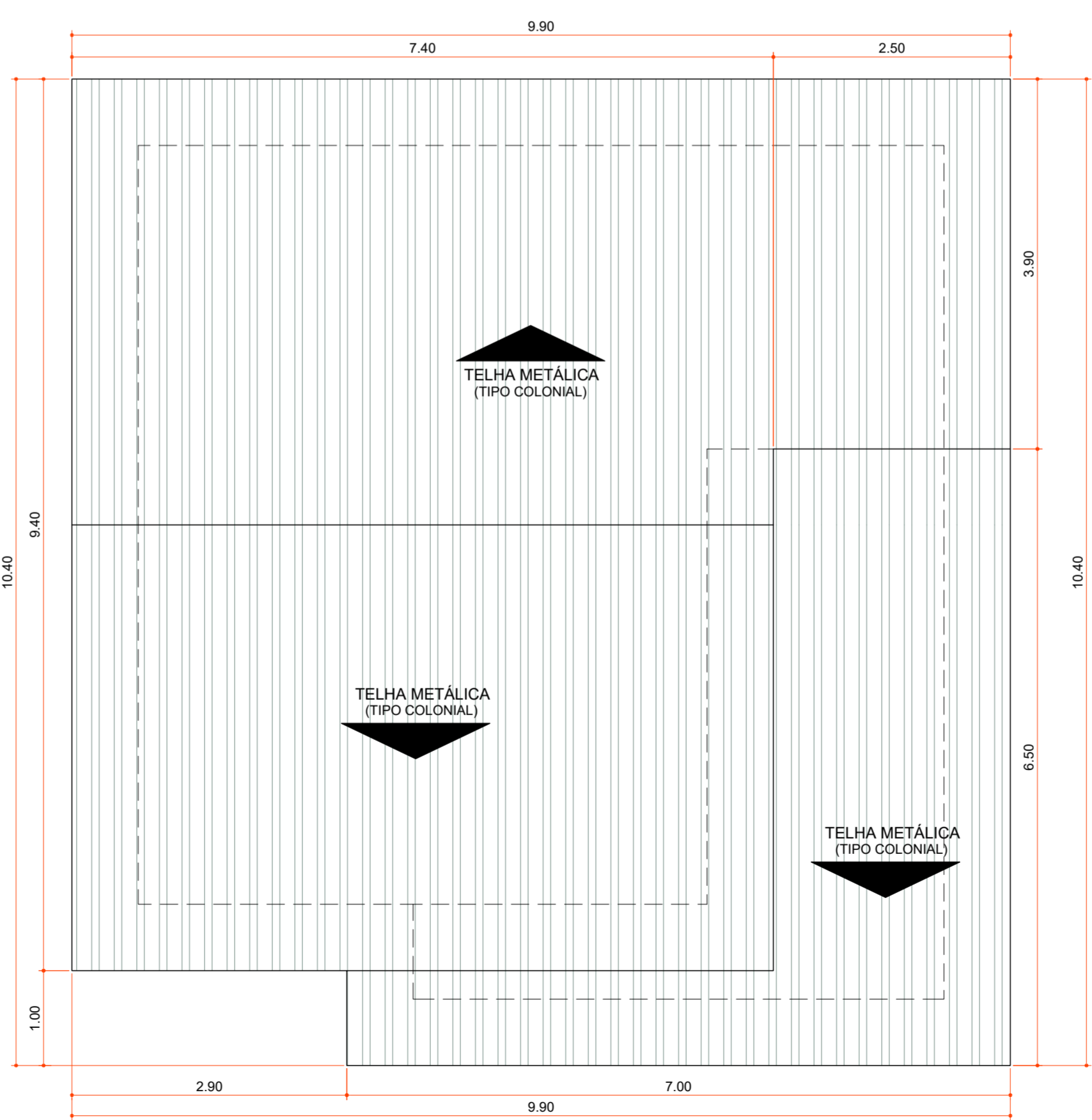

**PLANTA DE COBERTURA**

Área 100,06 m²  
Escala 1 : 50

Aprovações:



Rua Roberto Trompowski, 68 - 2º andar / Tel: 49 3522-2800 - www.ammoc.org.br - e-mail: ammoc@ammoc.org.br - Joaçaba/SC

**PREFEITURA MUNICIPAL DE VARGEM BONITA**

Obra: **CONSTRUÇÃO CASAS LOTEAMENTO POPULAR BOM JESUS**

Local da Obra: **LOTEAMENTO BOM JESUS QUADRA 5 LOTE 05**

Conteúdo: **PLANTA BAIXA, PLANTA DE COBERTURA, CORTES E DETALHAMENTOS**

Responsável Técnico:  
 Ana Júlia U. de Carvalho - Eng. Civil - Crea/SC 105.295-8  
 André Brito Dotti - Eng. Civil - Crea/SC 162.237-5  
 Denir Narcizo Zulian - Eng. Civil - Crea/SC 50.805-8  
 Fábio Zilio Caron - Eng. Civil - Crea/SC 140.642-7  
 Lucas F. Balestrin - Eng. Agrônomo - Crea/SC 156.743-7  
 Max Mooshammer - Eng. Civil - Crea/SC 139.164-0  
 Suellen Karine Cervelin - Eng. Civil - Crea/SC 166.933-0

**ARQ 05/19**

Quaisquer alterações consulte os responsáveis técnicos:

Assinatura Responsável Técnico \_\_\_\_\_ Assinatura Prefeito(a) Municipal \_\_\_\_\_

Desenho: \_\_\_\_\_ Data: Junho / 2021 Escala: Indicada (s) Área Total: 73,60 m²

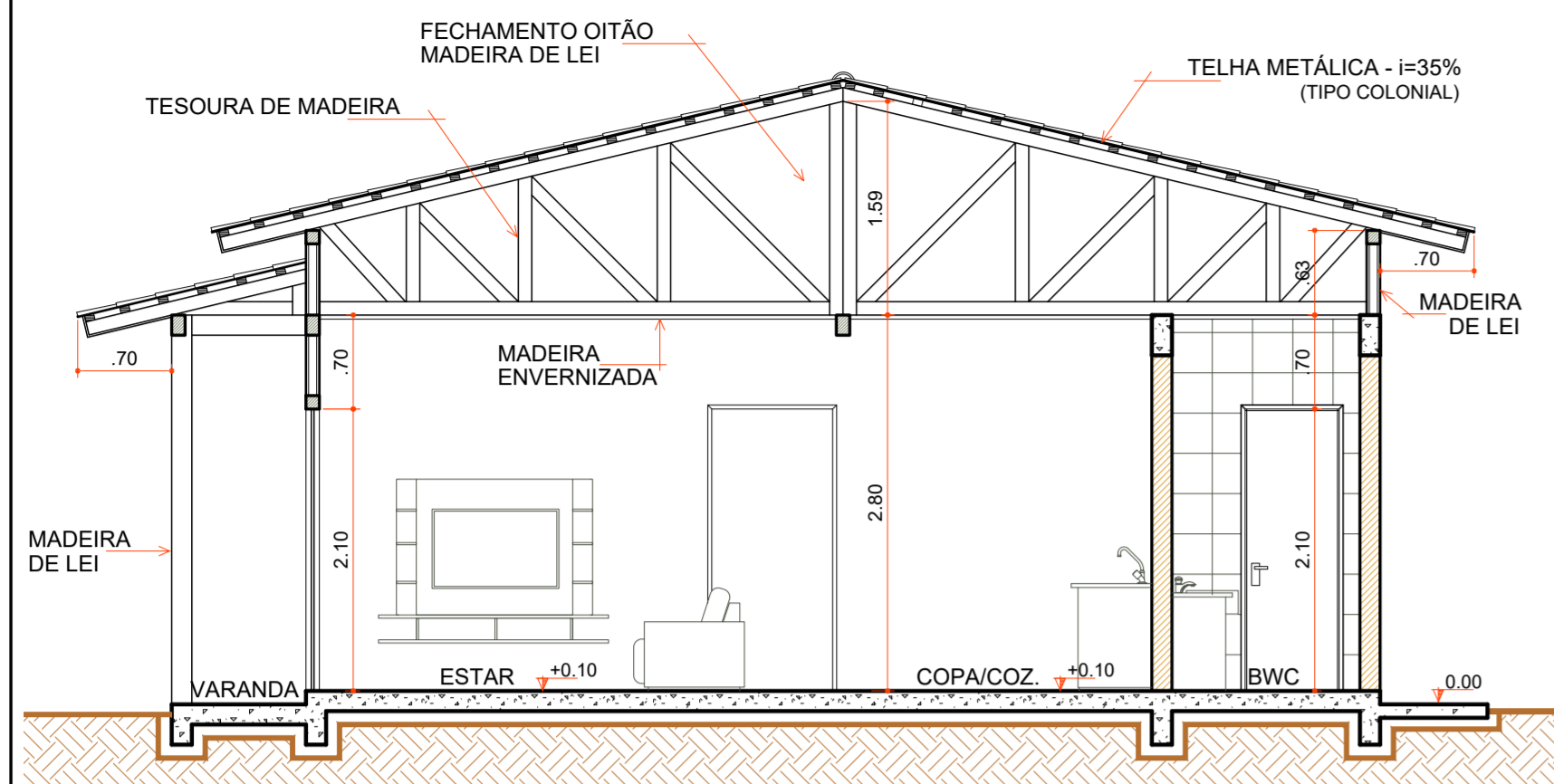

**CORTE "AA"**

Escala 1 : 50

COD	TIPO	LARGURA	ALTURA	PARAPEITO	MATERIAL	QTD	AREA (m²)
J1	Janela maxim-ar	80	80	150	Alumínio e Vidro	1	0,48
J2	Janela maxim-ar	80	90	120	Alumínio e Vidro	1	0,72
J3	Janela de correr 2 folhas	160	120	90	Alumínio e Vidro	1	1,35
P1	Porta de abrir	70	210	-	Madeira	1	1,47
P2	Porta de abrir	80	210	-	Madeira	4	1,68
P3	Porta de correr	80	210	-	Alumínio e Vidro	2	1,68
P4	Porta de correr 4 folhas	210	210	-	Alumínio e Vidro	1	4,41

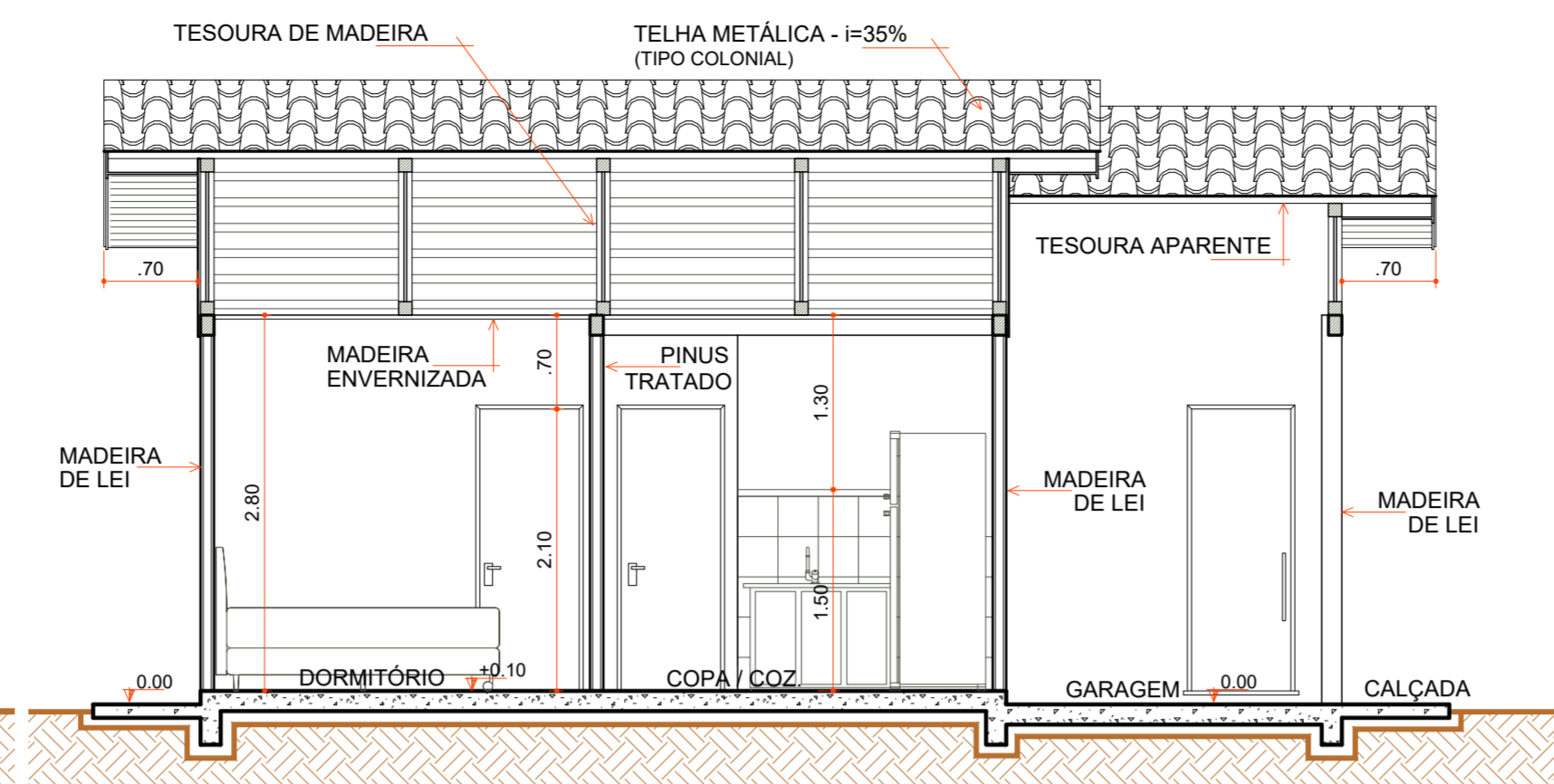

**CORTE "BB"**

Escala 1 : 50

- LEGENDA**
- FALTA FORRO BWC
  - RODA FORRO
  - CONTRAPISO
  - TOMADAS E ILUMINAÇÃO
  - 3 PEÇAS + ÚLTIMA FILEIRA GARAGEM R. CERÂMICO
  - RODAPÉ CERÂMICO
  - ESQUADRIAS
  - LOUÇAS E METAIS
  - PINTURA TINTA LÁTEX ACRÍLICA
  - PINTURA ESMALTE ACETINADO P/ MADEIRA
  - VERNIZ SINTÉTICO EM MADEIRA
  - PAREDES INTERNAS EXECUTADAS
  - PAREDES DE ALVENARIA EXECUTADAS
  - PAREDES EXTERNAS EXECUTADAS
  - COBERTURA EXECUTADA

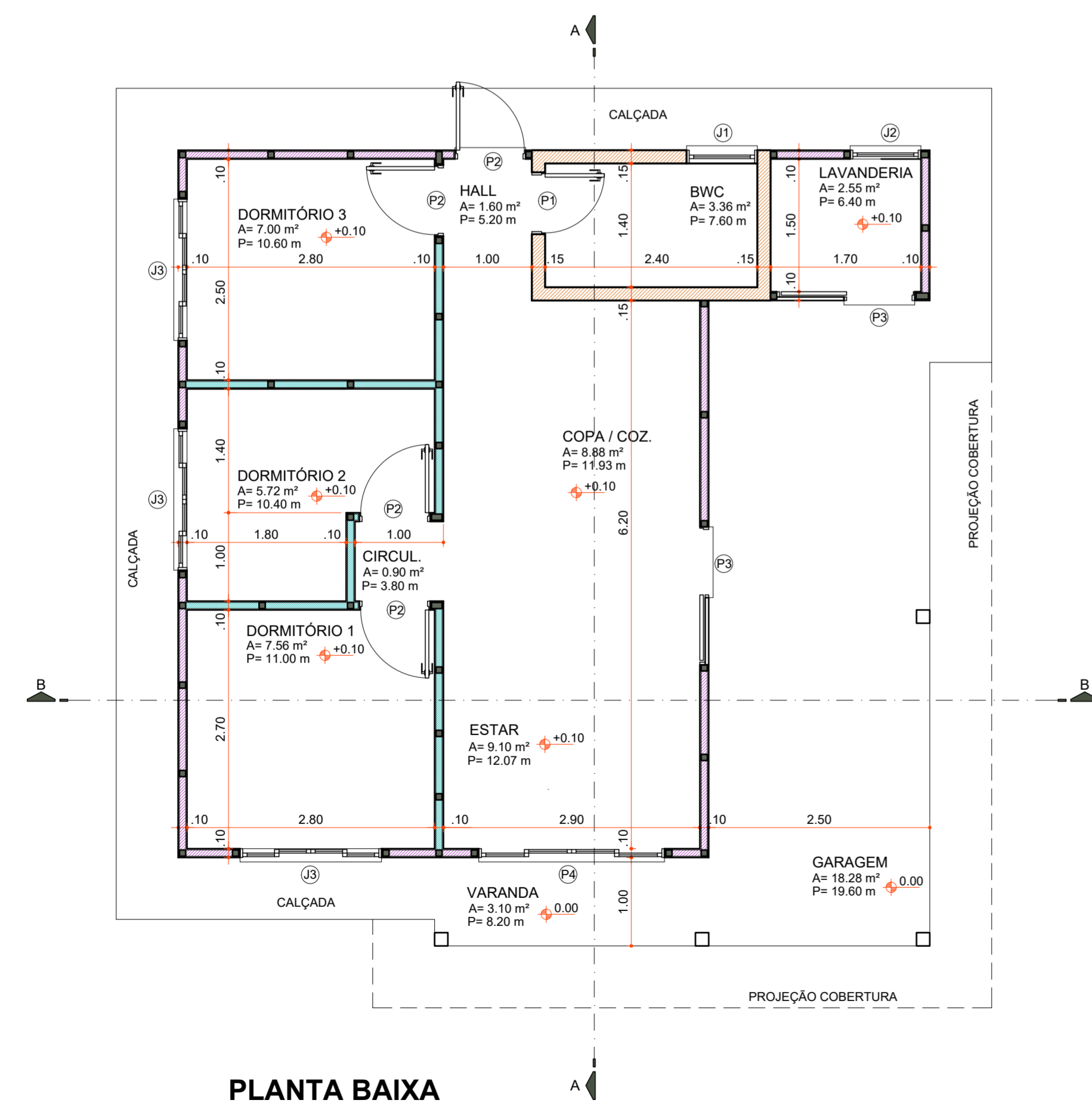

**PLANTA BAIXA**

Área 73,60 m²  
Escala 1 : 50

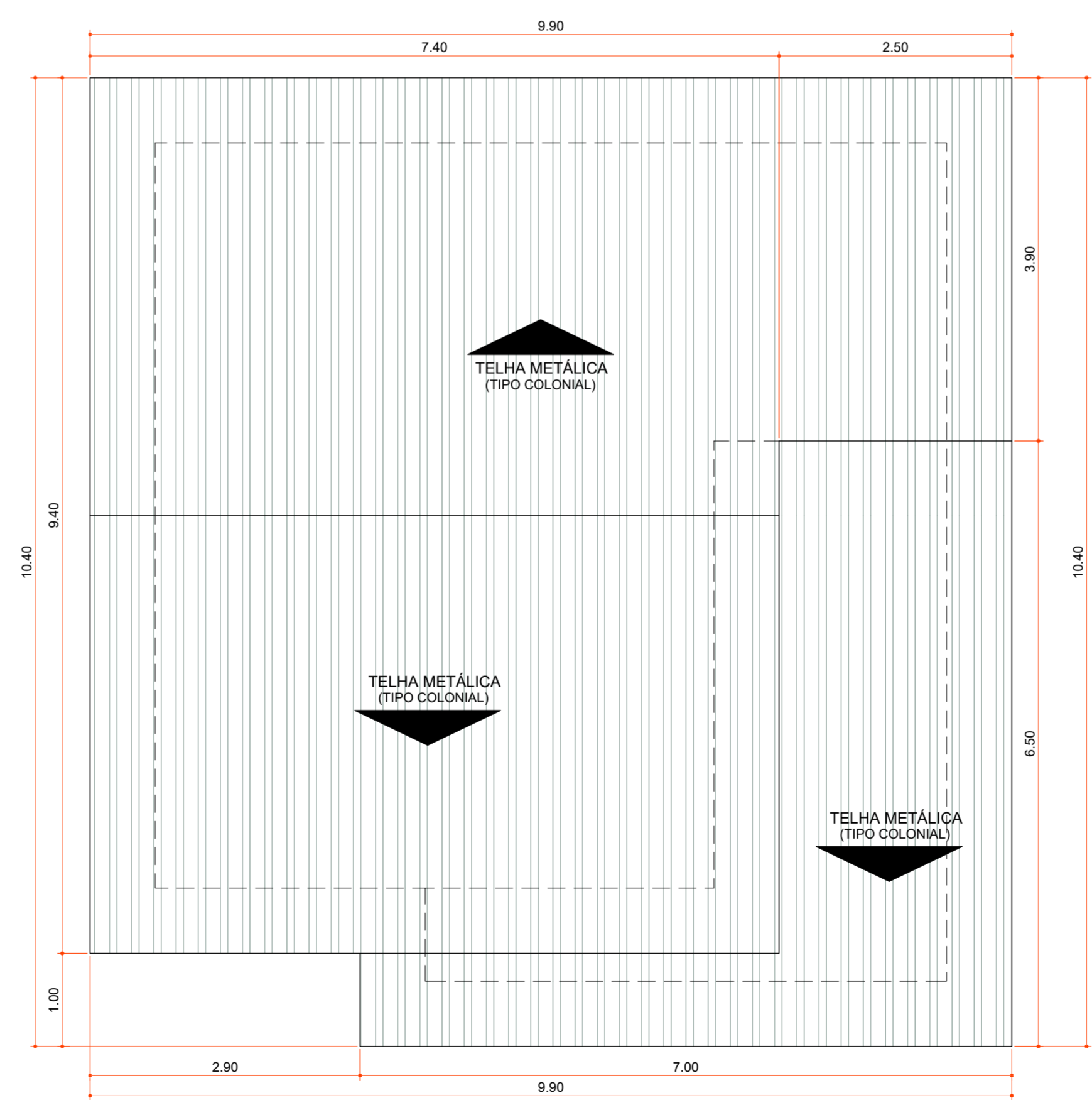

**PLANTA DE COBERTURA**

Área 100,06 m²  
Escala 1 : 50

Aprovações:



Rua Roberto Trompowski, 68 - 2º andar / Tel: 49 3522-2800 - www.ammoc.org.br - e-mail: ammoc@ammoc.org.br - Joaçaba/SC

**PREFEITURA MUNICIPAL DE VARGEM BONITA**

Obra: **CONSTRUÇÃO CASAS LOTEAMENTO POPULAR BOM JESUS**

Local da Obra: **LOTEAMENTO BOM JESUS QUADRA 5 LOTE 06**

Conteúdo: **PLANTA BAIXA, PLANTA DE COBERTURA, CORTES E DETALHAMENTOS**

Responsável Técnico: Ana Júlia U. de Carvalho - Eng. Civil - Crea/SC 105.295-8  
André Brito Dotti - Eng. Civil - Crea/SC 162.237-5  
Denir Narcizo Zulian - Eng. Civil - Crea/SC 50.805-8  
Fábio Zilio Caron - Eng. Civil - Crea/SC 140.642-7  
Lucas F. Balestrin - Eng. Agrônomo - Crea/SC 156.743-7  
Max Mooshammer - Eng. Civil - Crea/SC 139.164-0  
Suellen Karine Cervelin - Eng. Civil - Crea/SC 166.933-0

**ARQ 06/19**

Quaisquer alterações consulte os responsáveis técnicos:

Assinatura Responsável Técnico \_\_\_\_\_ Assinatura Prefeito(a) Municipal \_\_\_\_\_

Desenho: \_\_\_\_\_ Data: Junho / 2021 Escala: Indicada (s) Área Total: 73,60 m²



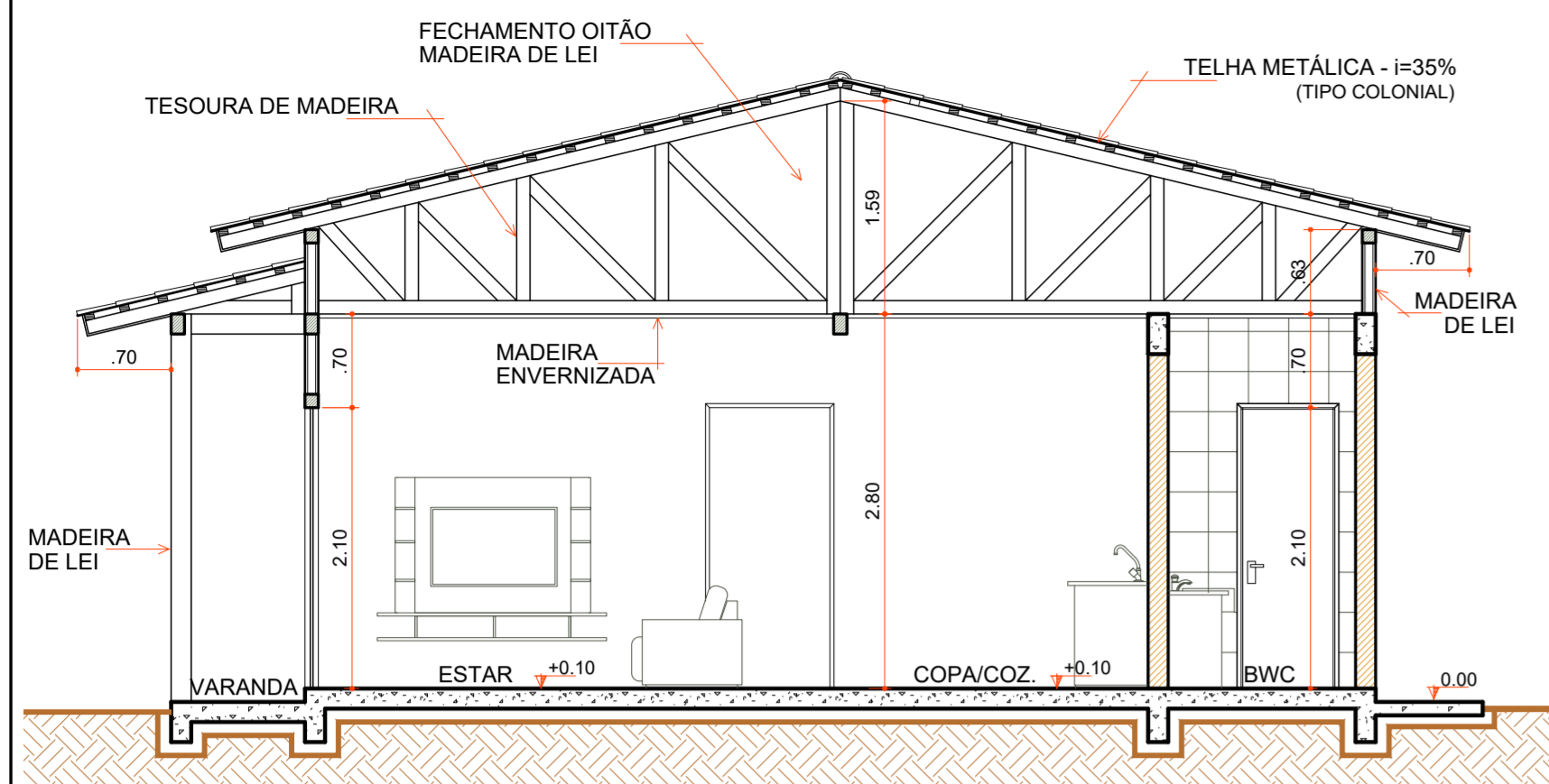

**CORTE "AA"**

Escala 1 : 50

COD	TIPO	LARGURA	ALTURA	PARAPEITO	MATERIAL	QTD	AREA (m²)
J1	Janela maxim-ar	80	80	150	Aluminio e Vidro	1	0.48
J2	Janela maxim-ar	80	90	120	Aluminio e Vidro	1	0.72
J3	Janela de correr 2 folhas	160	120	90	Aluminio e Vidro	1	1.35
P1	Porta de abrir	70	210	-	Madeira	1	1.47
P2	Porta de abrir	80	210	-	Madeira	4	1.68
P3	Porta de correr	80	210	-	Aluminio e Vidro	2	1.68
P4	Porta de correr 4 folhas	210	210	-	Aluminio e Vidro	1	4.41

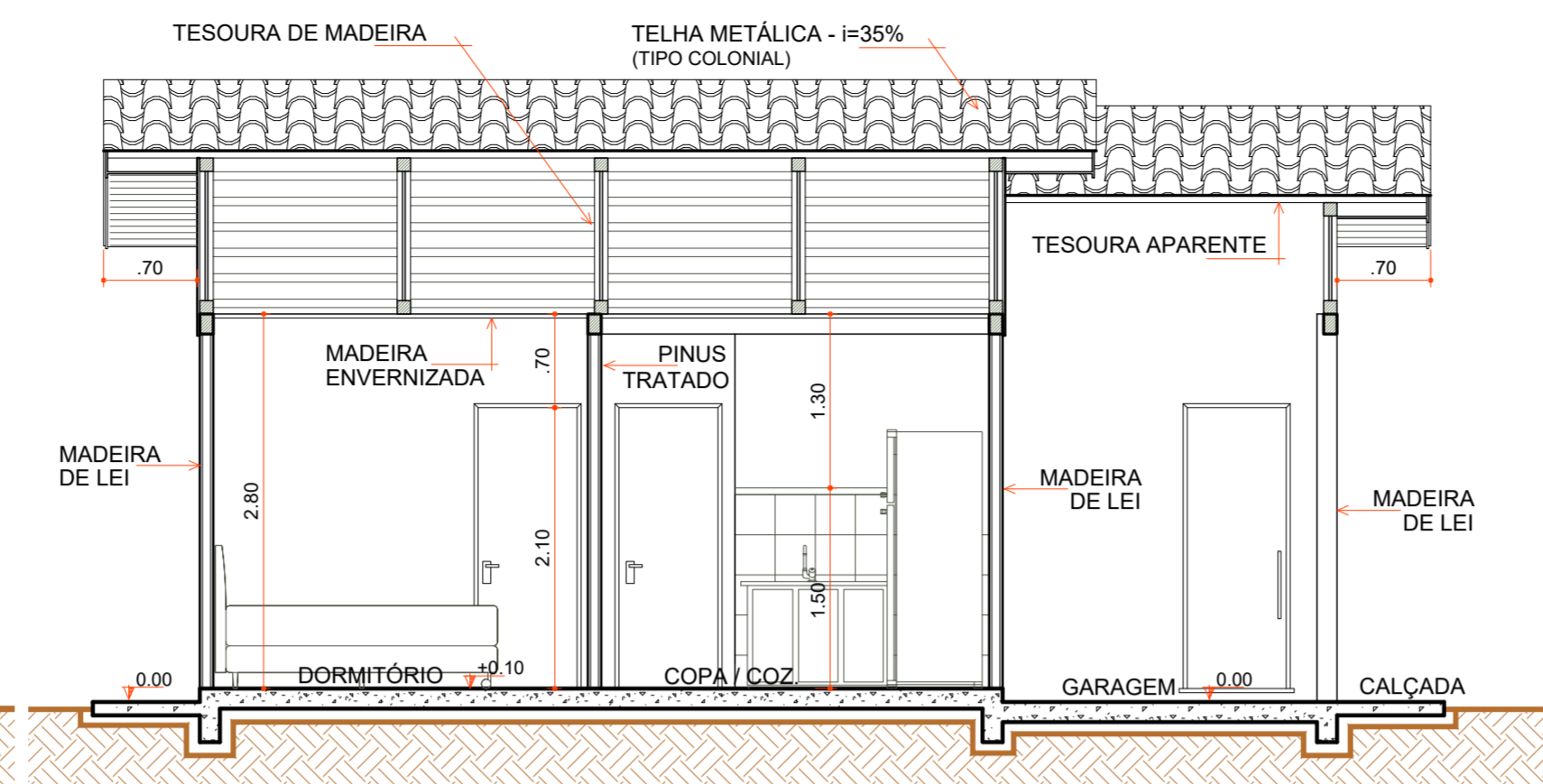

**CORTE "BB"**

Escala 1 : 50

- LEGENDA**
- REPARO EM CANTOS DE PAREDE
  - FALTA FORRO BWC
  - RODA FORRO
  - TOMADAS E ILUMINAÇÃO
  - CONTRAPISO
  - ÚLTIMA FILEIRA GARAGEM R. CERÂMICO
  - RODAPÉ CERÂMICO
  - ESQUADRIAS
  - LOUÇAS E METAIS
  - PINTURA TINTA LÁTEX ACRÍLICA
  - PINTURA ESMALTE ACETINADO P/ MADEIRA
  - VERNIZ SINTÉTICO EM MADEIRA
  - PAREDES INTERNAS EXECUTADAS
  - PAREDES DE ALVENARIA EXECUTADAS
  - PAREDES EXTERNAS EXECUTADAS
  - COBERTURA EXECUTADA

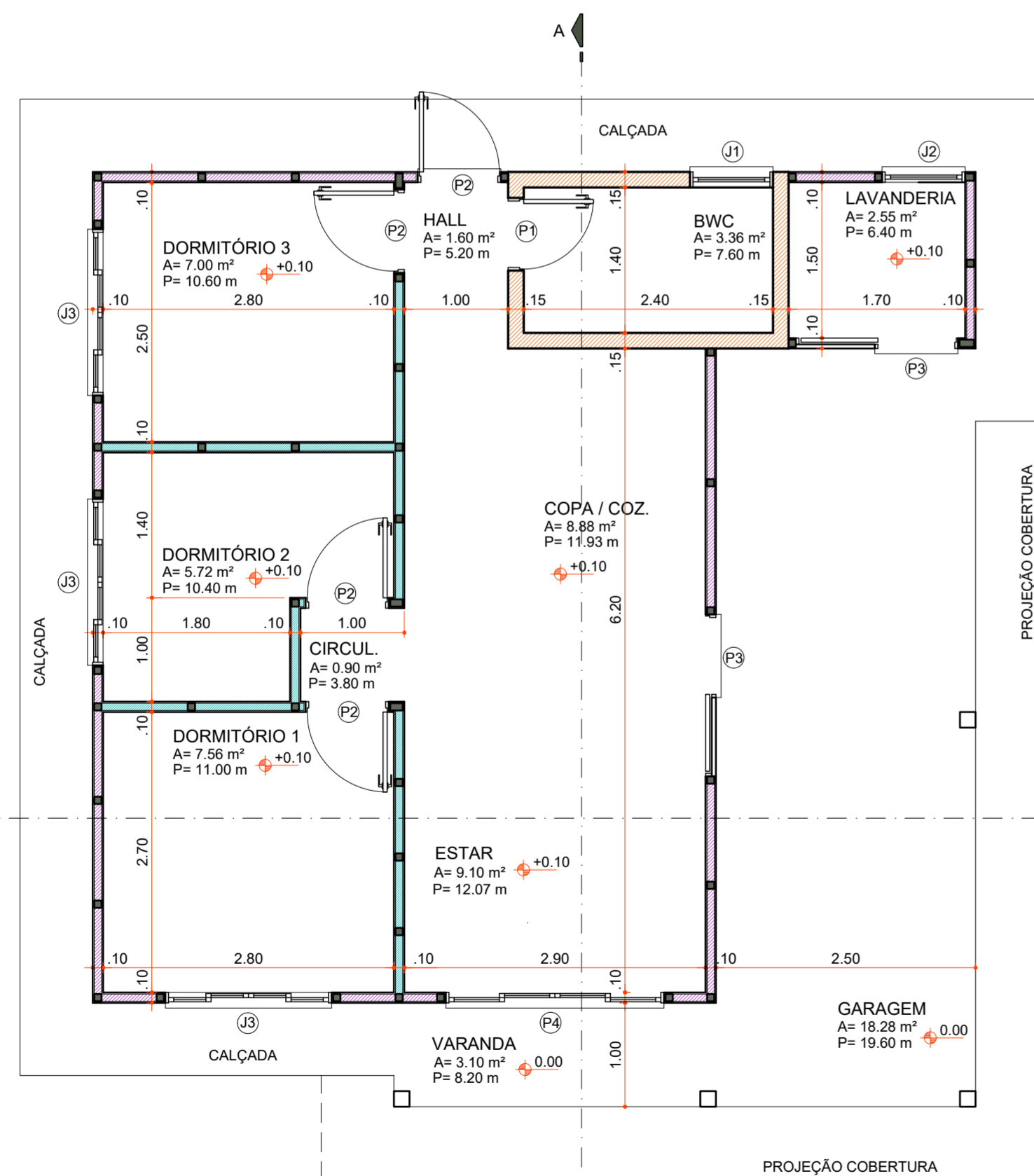

**PLANTA BAIXA**

Área 73,60 m²  
Escala 1 : 50

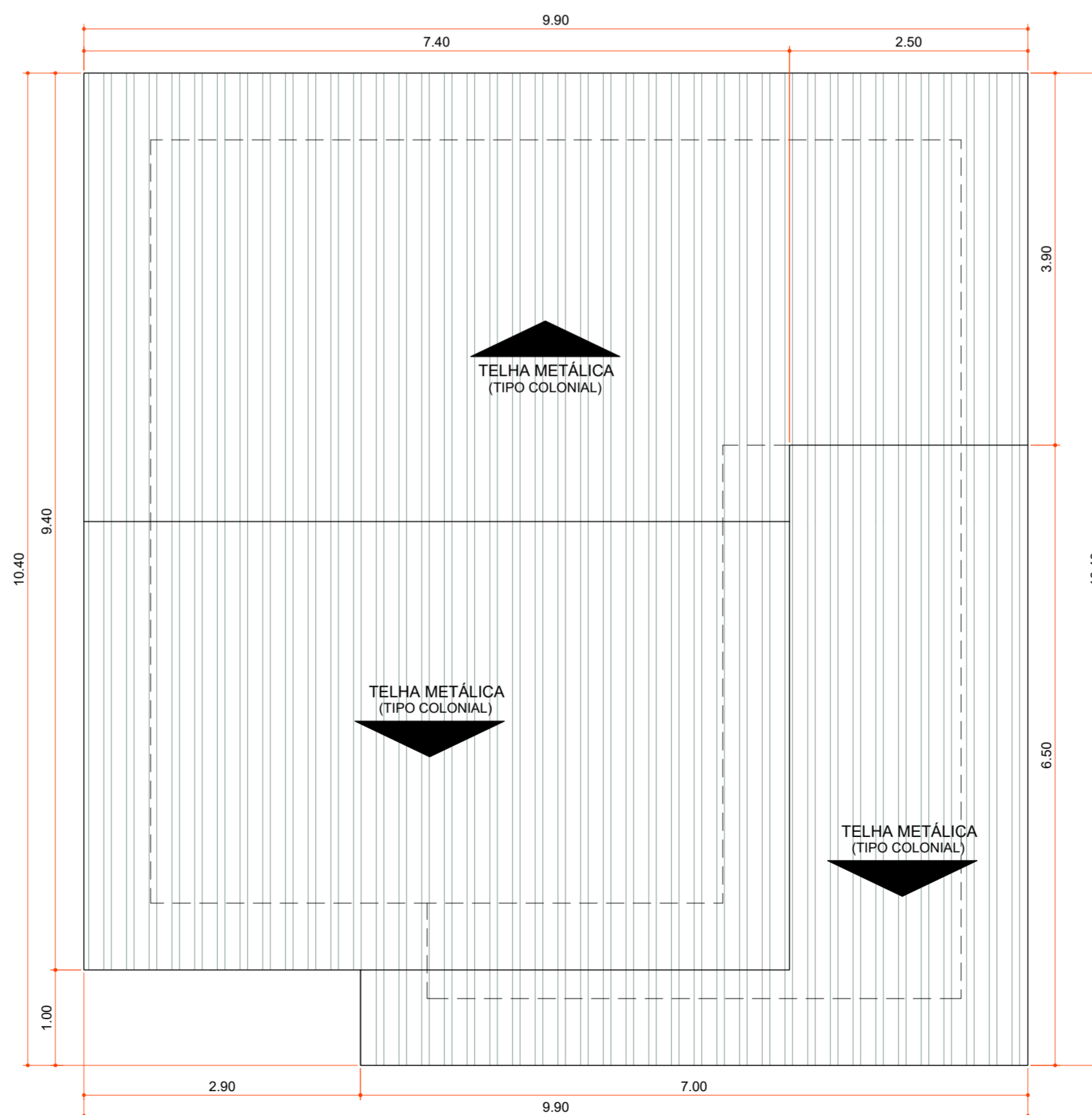

**PLANTA DE COBERTURA**

Área 100,06 m²  
Escala 1 : 50

Aprovações:



Rua Roberto Trompowski, 68 - 2º andar / Tel: 49 3522-2800 - www.ammoc.org.br - e-mail: ammoc@ammoc.org.br - Joaçaba/SC

**PREFEITURA MUNICIPAL DE VARGEM BONITA**

Obra:

**CONSTRUÇÃO CASAS LOTEAMENTO POPULAR BOM JESUS**

Local da Obra: LOTEAMENTO BOM JESUS  
QUADRA 5  
LOTE 07

Conteúdo: PLANTA BAIXA, PLANTA DE COBERTURA,  
CORTES E DETALHAMENTOS

Responsável Técnico:

Ana Júlia U. de Carvalho - Eng. Civil - Crea/SC 105.295-8  
André Brito Dotti - Eng. Civil - Crea/SC 162.237-5  
Denir Narcizo Zulian - Eng. Civil - Crea/SC 50.805-8  
Fábio Zilio Caron - Eng. Civil - Crea/SC 140.642-7  
Lucas F. Balestrin - Eng. Agrônomo - Crea/SC 156.743-7  
Max Mooshammer - Eng. Civil - Crea/SC 139.164-0  
Suellen Karine Cervelin - Eng. Civil - Crea/SC 166.933-0

**ARQ**  
**07/19**

Quaisquer alterações consulte os responsáveis técnicos:

Assinatura Responsável Técnico Assinatura Prefeito(a) Municipal

Desenho: Data: Junho / 2021 Escala: Indicada (s) Área Total: 73,60 m²

**ARQUITETONICO**

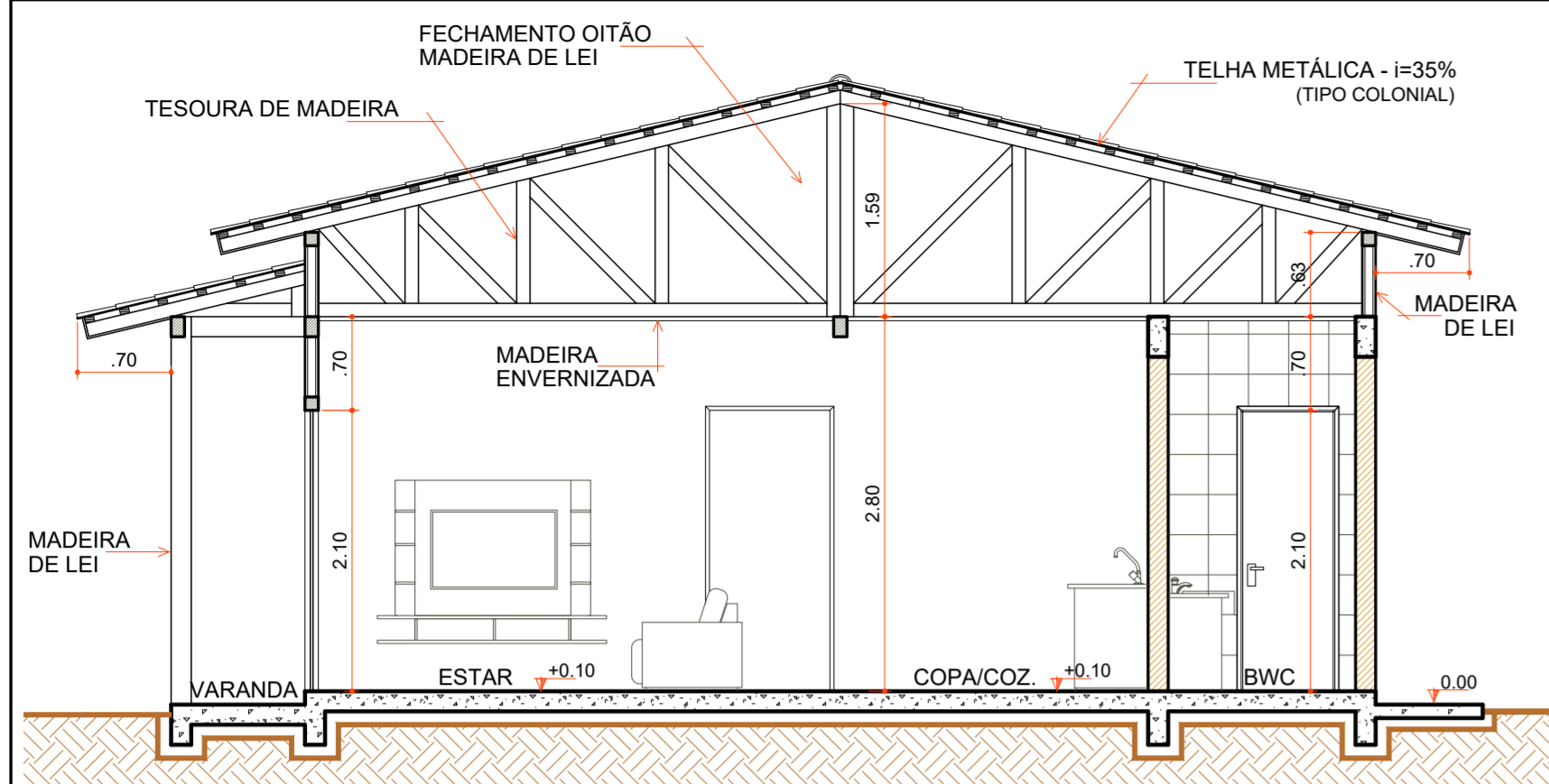

**CORTE "AA"**

Escala 1 : 50

COD	TIPO	LARGURA	ALTURA	PARAPEITO	MATERIAL	QTD	AREA (m²)
J1	Janela maxim-ar	80	80	150	Alumínio e Vidro	1	0.48
J2	Janela maxim-ar	80	90	120	Alumínio e Vidro	1	0.72
J3	Janela de correr 2 folhas	160	120	90	Alumínio e Vidro	1	1.35
P1	Porta de abrir	70	210	-	Madeira	1	1.47
P2	Porta de abrir	80	210	-	Madeira	4	1.68
P3	Porta de correr	80	210	-	Alumínio e Vidro	2	1.68
P4	Porta de correr 4 folhas	210	210	-	Alumínio e Vidro	1	4.41

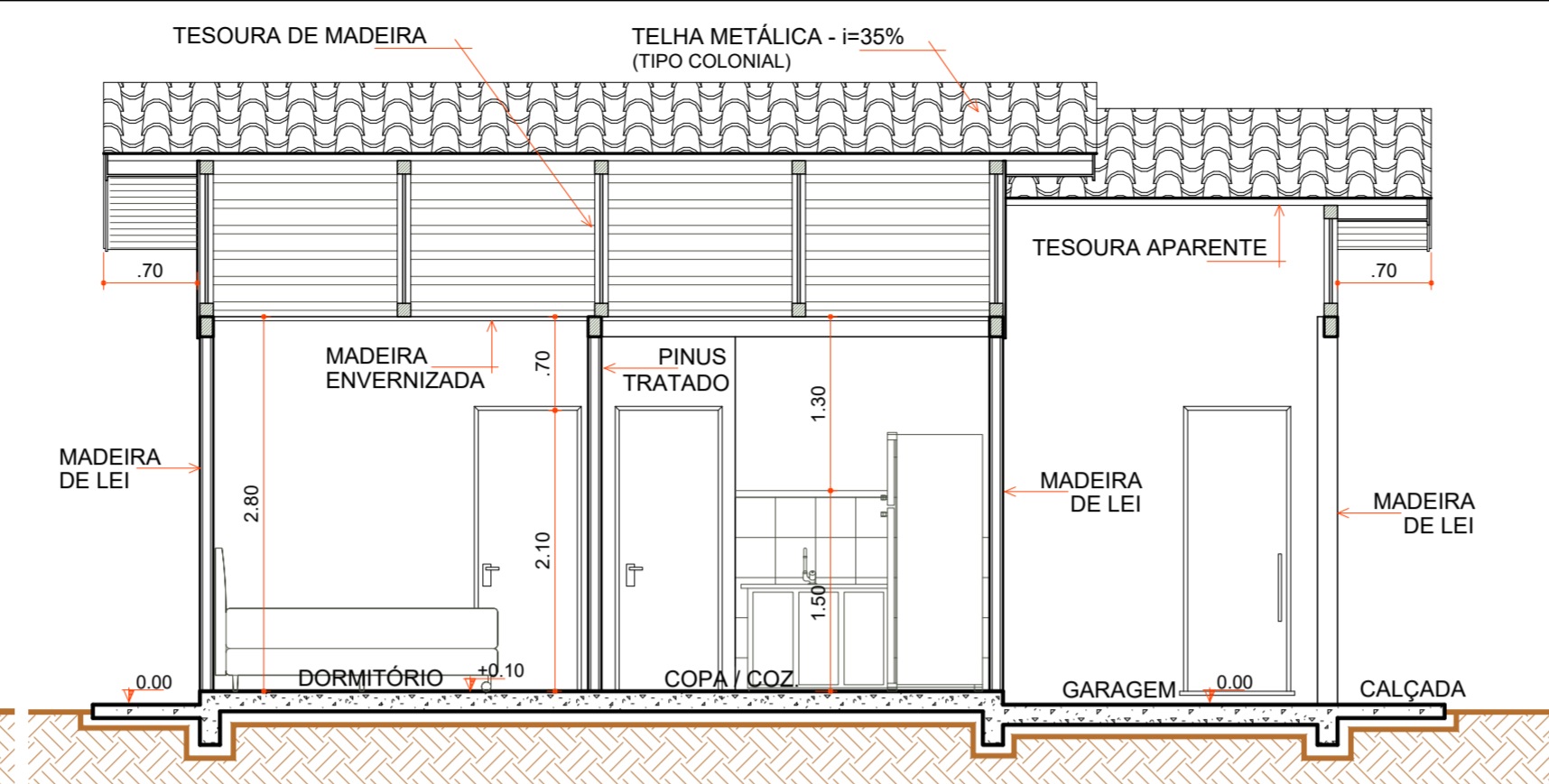

**CORTE "BB"**

Escala 1 : 50

- LEGENDA**
- REPARO EM CANTOS DE PAREDE
  - FORRO QUARTO E BWC
  - RODA FORRO
  - CONTRAPISO
  - TOMADAS E ILUMINAÇÃO
  - 1 PEÇAS+ULTIMA FILEIRA GARAGEM R. CERÂMICO
  - RODAPÉ CERÂMICO
  - ESQUADRIAS
  - LOUÇAS E METAIS
  - PINTURA TINTA LÁTEX ACRÍLICA
  - PINTURA ESMALTE ACETINADO P/ MADEIRA
  - VERNIZ SINTÉTICO EM MADEIRA
  - PAREDES INTERNAS EXECUTADAS
  - PAREDES DE ALVENARIA EXECUTADAS
  - PAREDES EXTERNAS EXECUTADAS
  - COBERTURA EXECUTADA

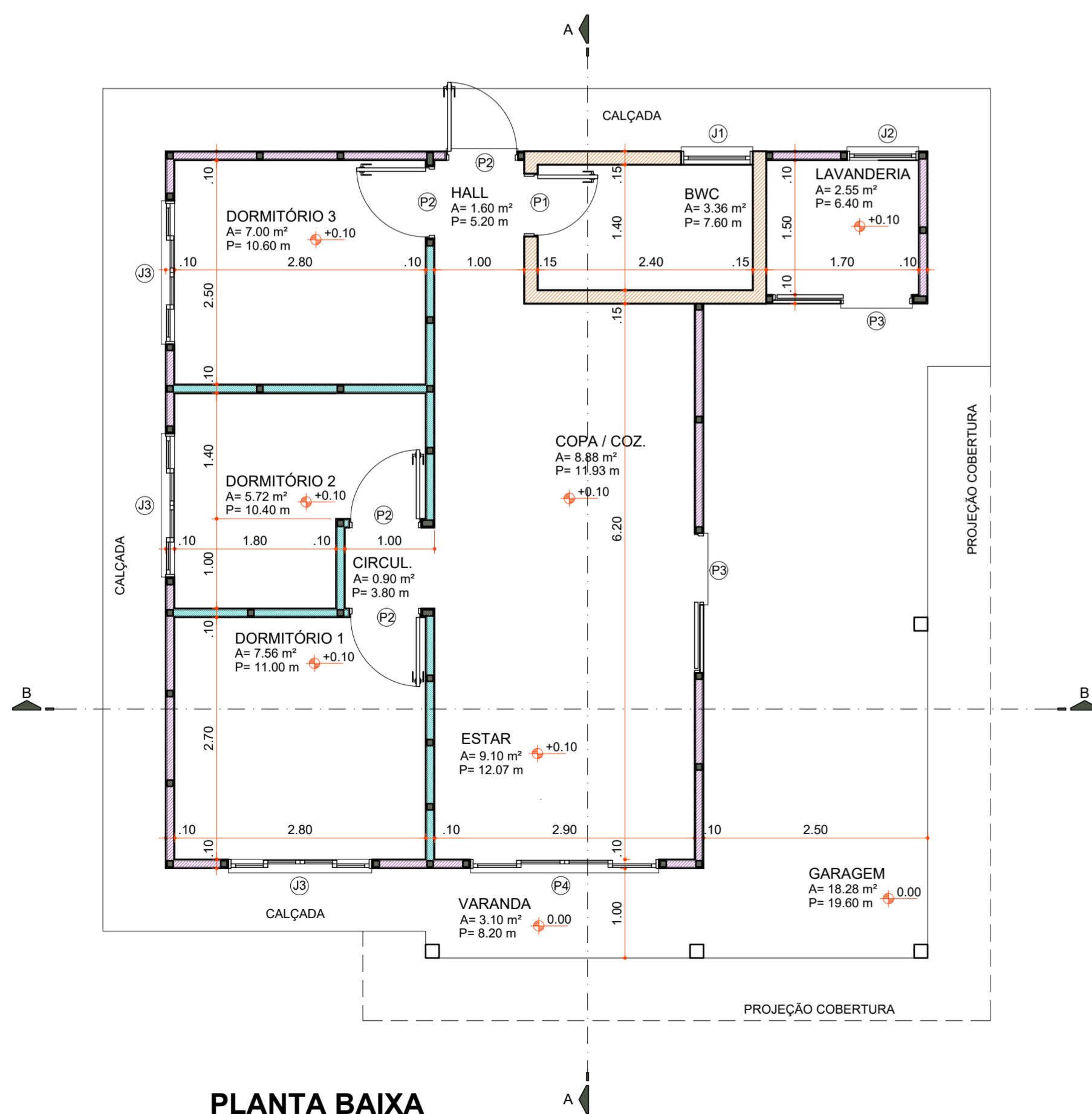

**PLANTA BAIXA**

Área 73,60 m²  
Escala 1 : 50

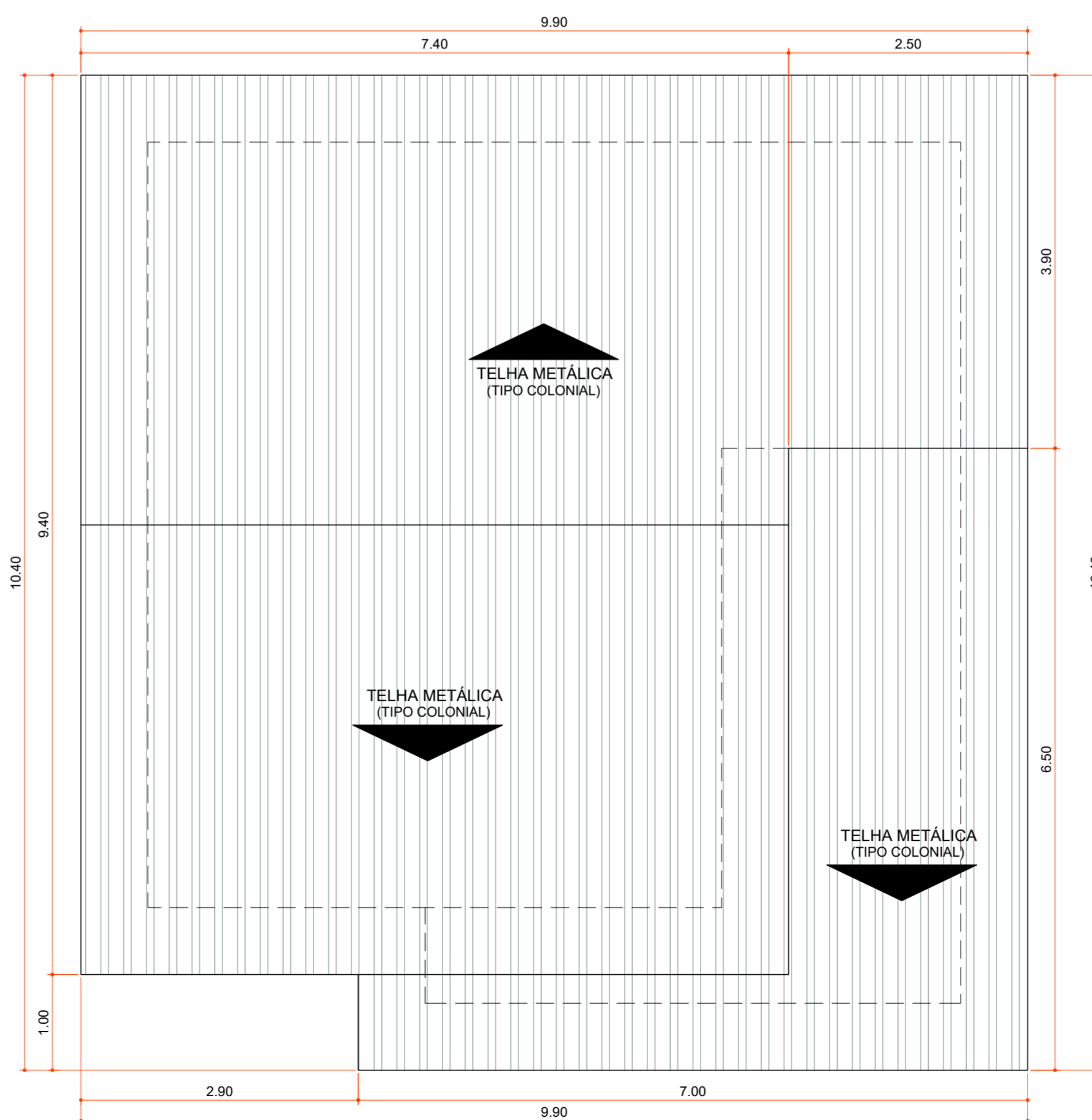

**PLANTA DE COBERTURA**

Área 100,06 m²  
Escala 1 : 50

Aprovações:



Rua Roberto Trompowski, 68 - 2º andar / Tel: 49 3522-2800 - www.ammoc.org.br - e-mail: ammoc@ammoc.org.br - Joaçaba/SC

**PREFEITURA MUNICIPAL DE VARGEM BONITA**

Obra:

**CONSTRUÇÃO CASAS LOTEAMENTO POPULAR BOM JESUS**

Local da Obra: LOTEAMENTO BOM JESUS  
QUADRA 5  
LOTE 08

Conteúdo: PLANTA BAIXA, PLANTA DE COBERTURA,  
CORTES E DETALHAMENTOS

Responsável Técnico:

Ana Júlia U. de Carvalho - Eng. Civil - Crea/SC 105.295-8  
André Brito Dotti - Eng. Civil - Crea/SC 162.237-5  
Denir Narcizo Zulian - Eng. Civil - Crea/SC 50.805-8  
Fábio Zilio Caron - Eng. Civil - Crea/SC 140.642-7  
Lucas F. Balestrin - Eng. Agrônomo - Crea/SC 156.743-7  
Max Mooshammer - Eng. Civil - Crea/SC 139.164-0  
Suellen Karine Cervelin - Eng. Civil - Crea/SC 166.933-0

**ARQ**  
**08/19**

Quaisquer alterações consulte os responsáveis técnicos:

Assinatura Responsável Técnico Assinatura Prefeito(a) Municipal

Desenho: Data: Junho / 2021 Escala: Indicada (s) Área Total: 73,60 m²

**ARQUITETONICO**



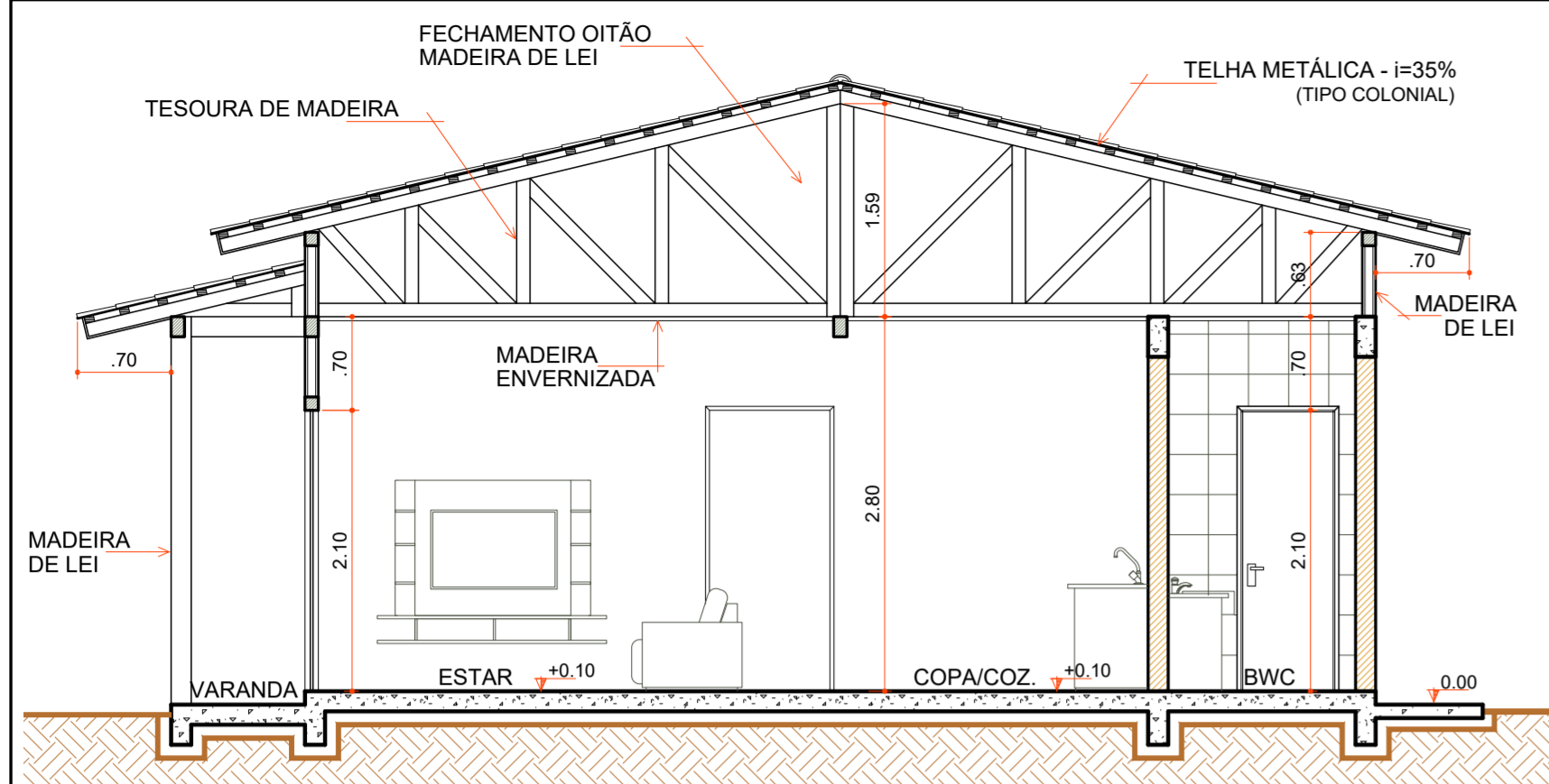

**CORTE "AA"**

Escala 1:50

COD	TIPO	LARGURA	ALTURA	PARAPEITO	MATERIAL	QTD	AREA (m²)
J1	Janela maxim-ar	80	80	150	Aluminio e Vidro	1	0.48
J2	Janela maxim-ar	80	90	120	Aluminio e Vidro	1	0.72
J3	Janela de correr 2 folhas	160	120	90	Aluminio e Vidro	1	1.35
P1	Porta de abrir	70	210	-	Madeira	1	1.47
P2	Porta de abrir	80	210	-	Madeira	4	1.68
P3	Porta de correr	80	210	-	Aluminio e Vidro	2	1.68
P4	Porta de correr 4 folhas	210	210	-	Aluminio e Vidro	1	4.41

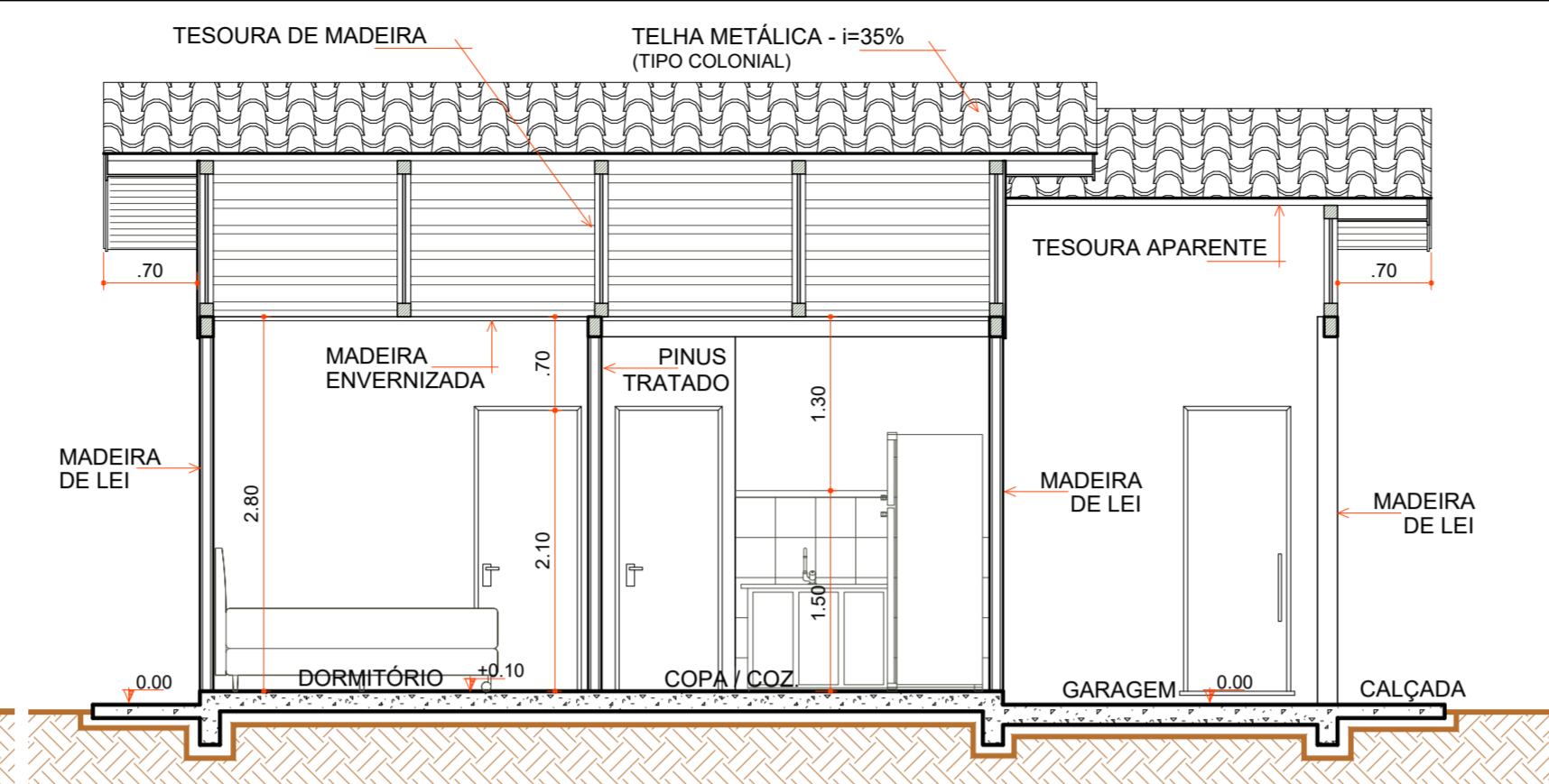

**CORTE "BB"**

Escala 1:50

- LEGENDA**
- REPARO OITÃO
  - RIPAS PARA FORRO
  - RODA FORRO
  - CONTRAPISO
  - TOMADAS E ILUMINAÇÃO
  - 1 PEÇAS+ULTIMA FILEIRA GARAGEM R. CERÂMICO
  - RODAPÉ CERÂMICO
  - ESQUADRIAS
  - LOUÇAS E METAIS
  - PINTURA TINTA LÁTEX ACRÍLICA
  - PINTURA ESMALTE ACETINADO P/ MADEIRA
  - VERNIZ SINTÉTICO EM MADEIRA
  - PAREDES INTERNAS EXECUTADAS
  - PAREDES DE ALVENARIA EXECUTADAS
  - PAREDES EXTERNAS EXECUTADAS
  - COBERTURA EXECUTADA

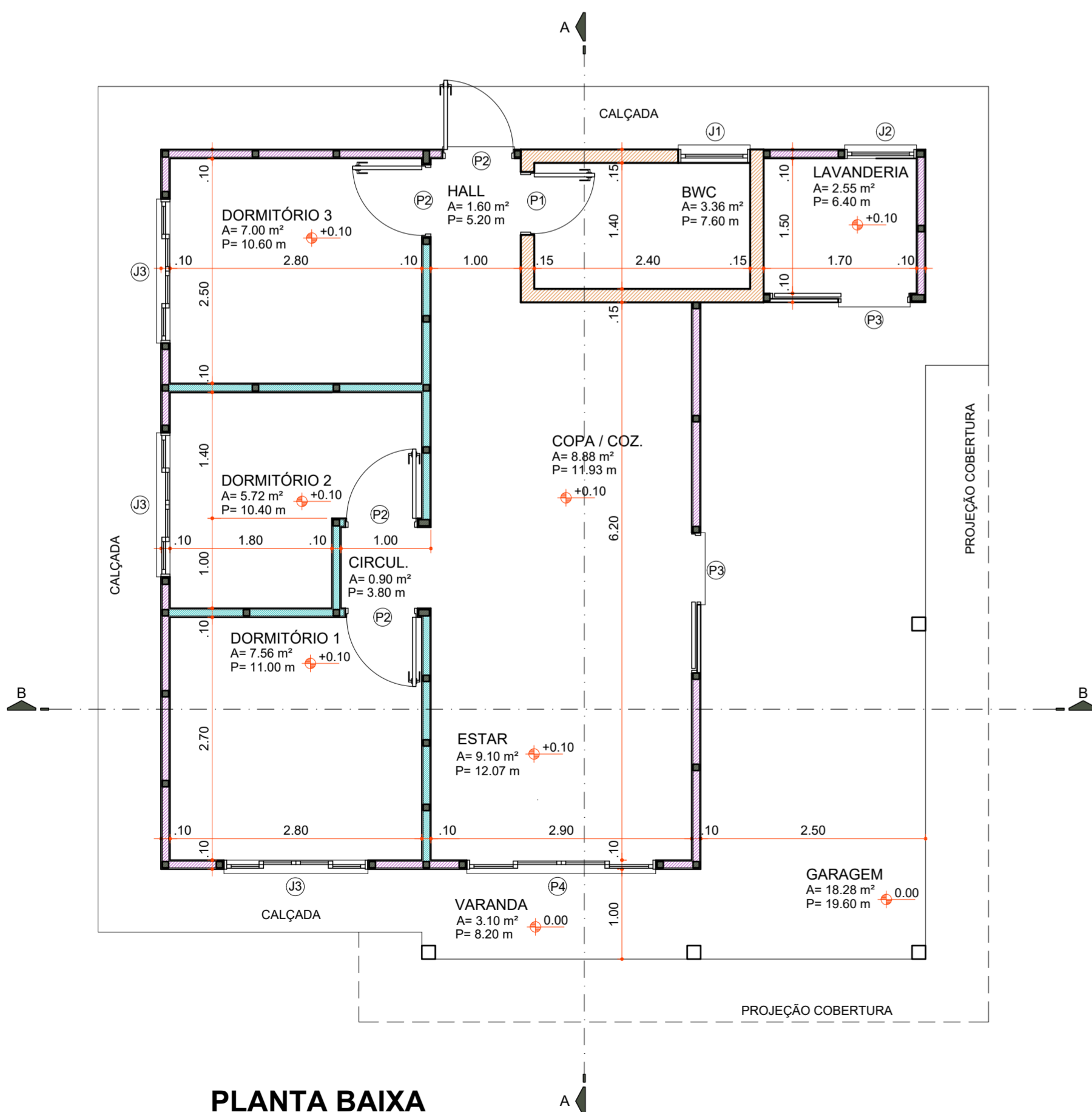

**PLANTA BAIXA**

Área 73,60 m²  
Escala 1:50

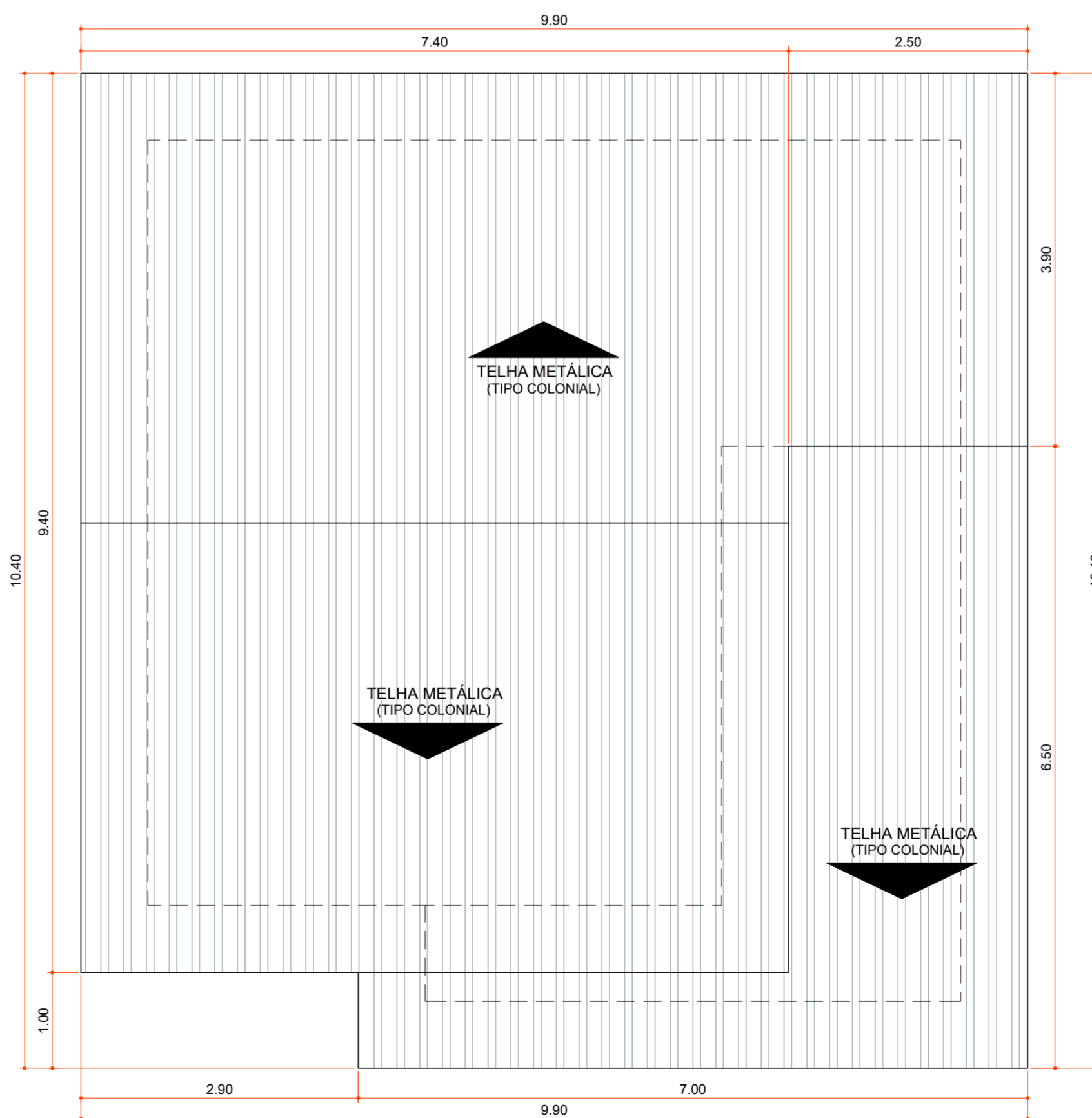

**PLANTA DE COBERTURA**

Área 100,06 m²  
Escala 1:50

Aprovações:



Rua Roberto Trompowski, 68 - 2º andar / Tel: 49 3522-2800 - www.ammoc.org.br - e-mail: amnoc@ammoc.org.br - Joaçaba/SC

**PREFEITURA MUNICIPAL DE VARGEM BONITA**

Obra:

**CONSTRUÇÃO CASAS LOTEAMENTO POPULAR BOM JESUS**

Local da Obra: LOTEAMENTO BOM JESUS  
QUADRA 5  
LOTE 09

Conteúdo: PLANTA BAIXA, PLANTA DE COBERTURA, CORTES E DETALHAMENTOS

Responsável Técnico:

Ana Júlia U. de Carvalho - Eng. Civil - Crea/SC 105.295-8  
André Brito Dotti - Eng. Civil - Crea/SC 162.237-5  
Denir Narcizo Zulian - Eng. Civil - Crea/SC 50.805-8  
Fábio Zilio Caron - Eng. Civil - Crea/SC 140.642-7  
Lucas F. Balestrin - Eng. Agrônomo - Crea/SC 156.743-7  
Max Mooshammer - Eng. Civil - Crea/SC 139.164-0  
Suellen Karine Cervelin - Eng. Civil - Crea/SC 166.933-0

**ARQ**  
**09/19**

Quaisquer alterações consulte os responsáveis técnicos:

Assinatura Responsável Técnico Assinatura Prefeito(a) Municipal

Desenho: Data: Junho / 2021 Escala: Indicada (s) Área Total: 73,60 m²

**ARQUITETONICO**

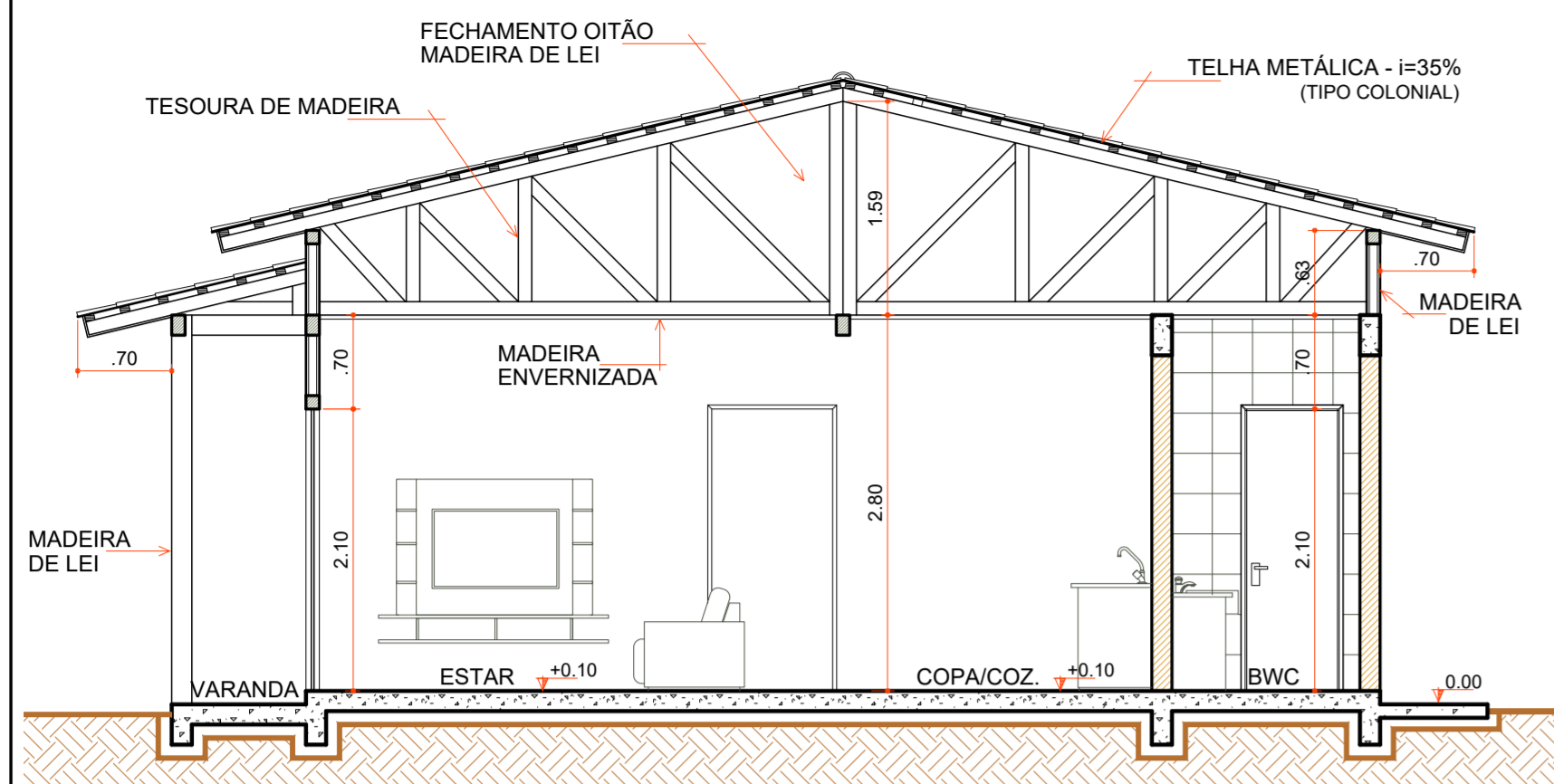

**CORTE "AA"**

Escala 1 : 50

COD	TIPO	LARGURA	ALTURA	PARAPEITO	MATERIAL	QTD	AREA (m²)
J1	Janela maxim-ar	80	80	150	Aluminio e Vidro	1	0.48
J2	Janela maxim-ar	80	90	120	Aluminio e Vidro	1	0.72
J3	Janela de correr 2 folhas	160	120	90	Aluminio e Vidro	1	1.35
P1	Porta de abrir	70	210	-	Madeira	1	1.47
P2	Porta de abrir	80	210	-	Madeira	4	1.68
P3	Porta de correr	80	210	-	Aluminio e Vidro	2	1.68
P4	Porta de correr 4 folhas	210	210	-	Aluminio e Vidro	1	4.41

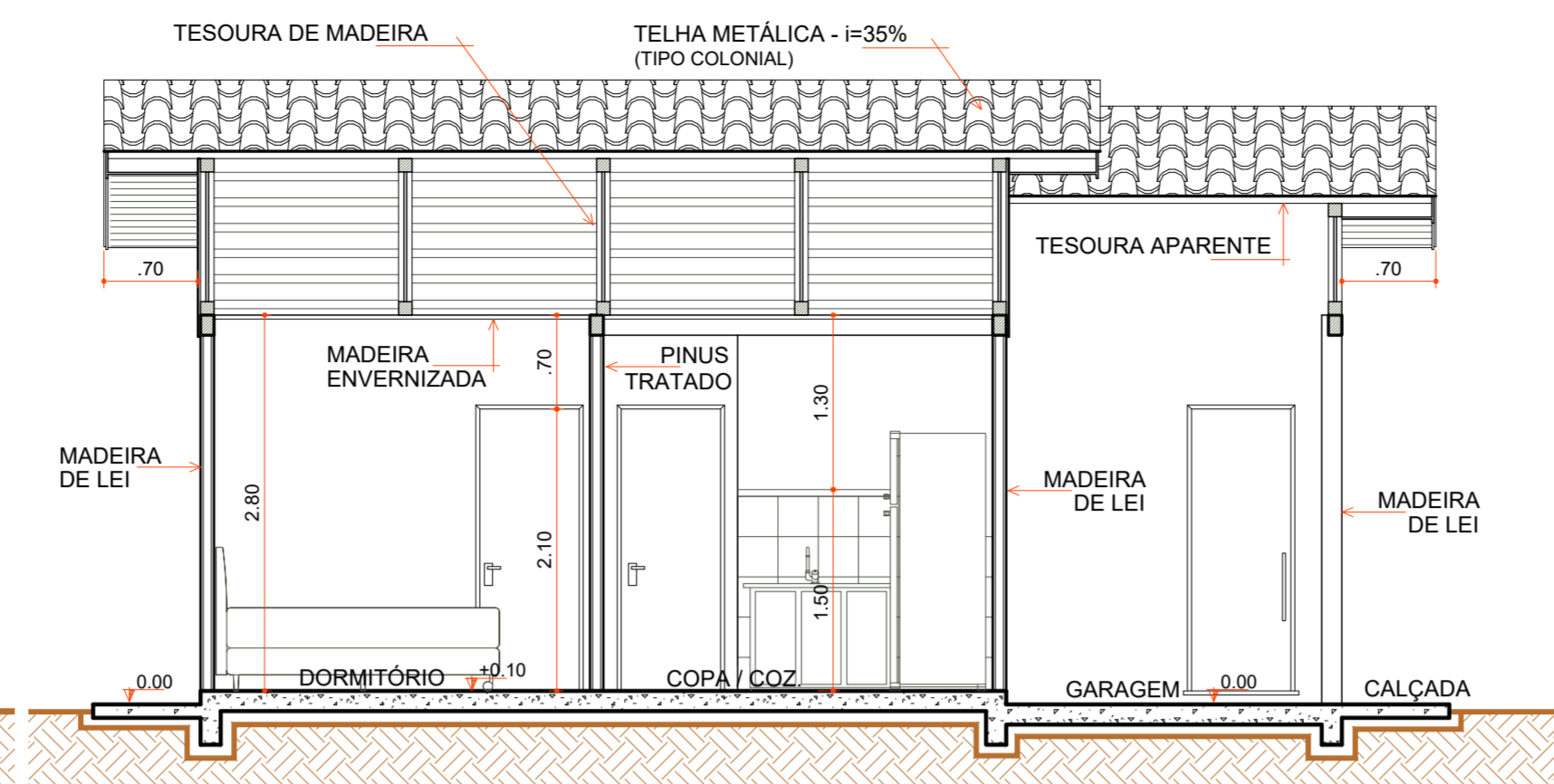

**CORTE "BB"**

Escala 1 : 50

- LEGENDA**
- 50% PASSAGEM FIAÇÃO
  - FORRO BWC E LAVANDERIA
  - RIPAS PARA FORRO
  - RODAPÉ FORRO
  - CONTRAPISO
  - 1 PEÇAS+ULTIMA FILEIRA GARAGEM R. CERÂMICO
  - RODAPÉ CERÂMICO
  - ESQUADRIAS
  - LOUÇAS E METAIS
  - PINTURA TINTA LÁTEX ACRÍLICA
  - PINTURA ESMALTE ACETINADO P/ MADEIRA
  - VERNIZ SINTÉTICO EM MADEIRA
  - PAREDES INTERNAS EXECUTADAS
  - PAREDES DE ALVENARIA EXECUTADAS
  - PAREDES EXTERNAS EXECUTADAS
  - COBERTURA EXECUTADA

**LEGENDA**

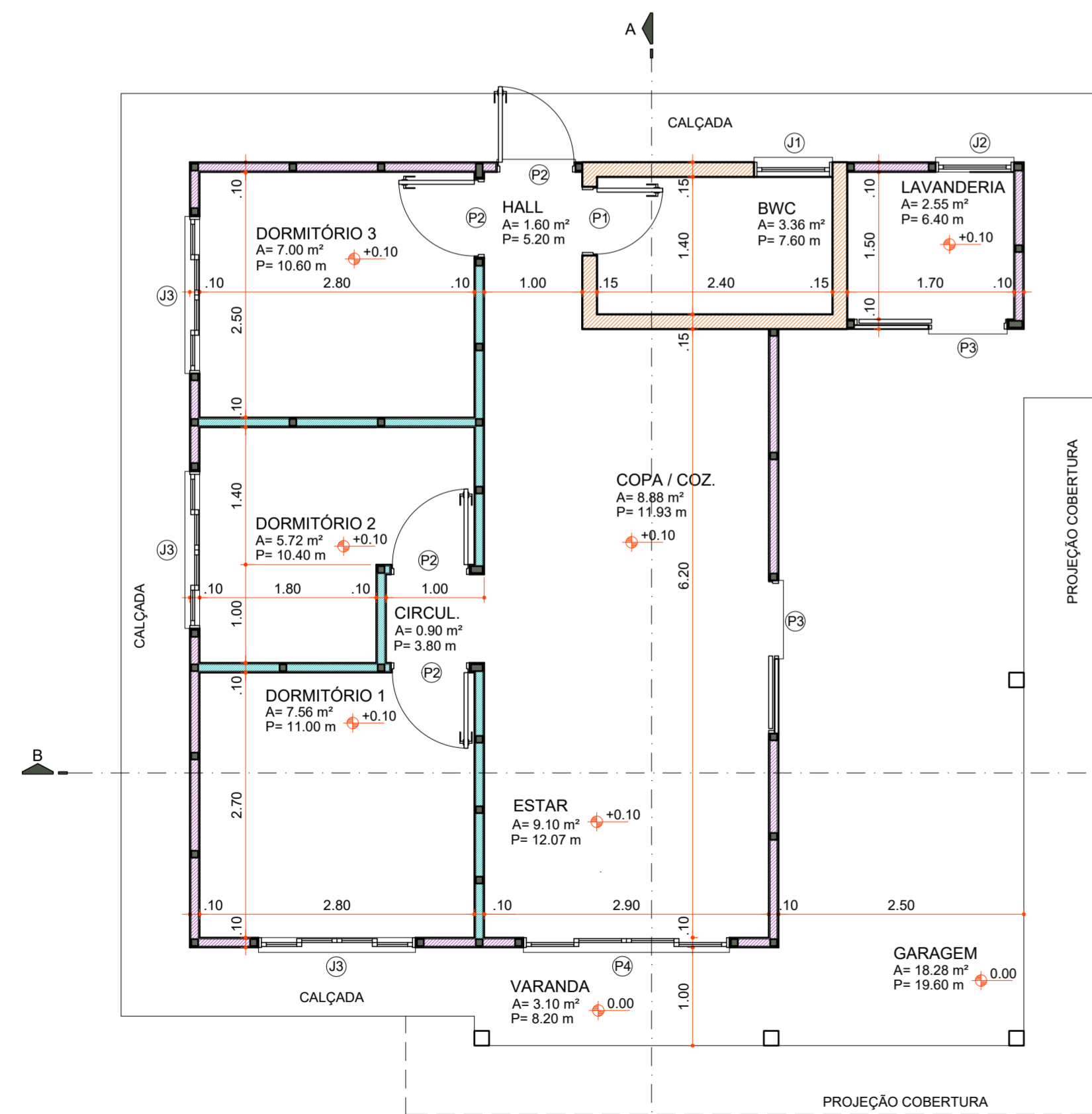

**PLANTA BAIXA**

Área 73,60 m²  
Escala 1 : 50

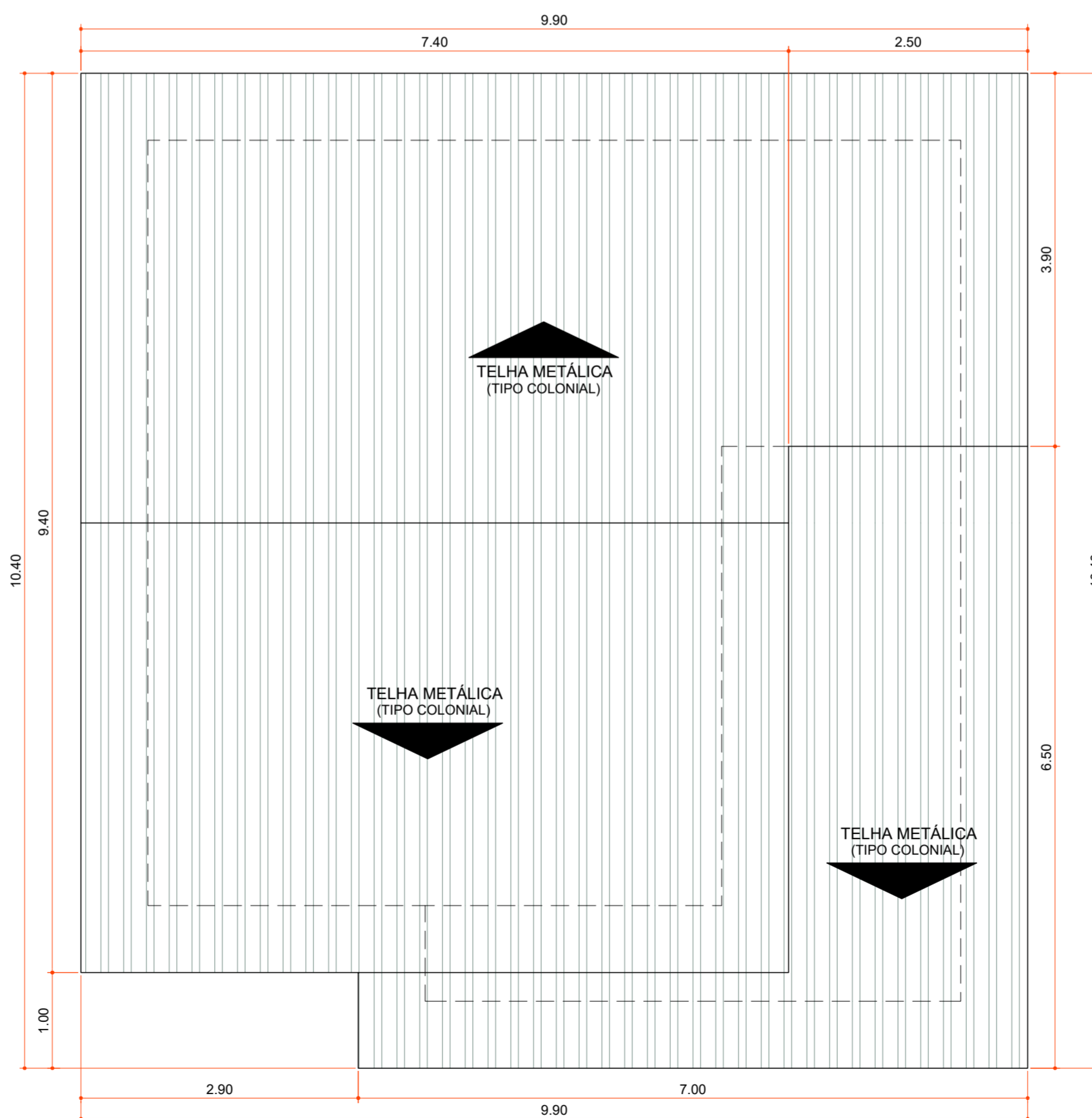

**PLANTA DE COBERTURA**

Área 100,06 m²  
Escala 1 : 50

Aprovações:



Rua Roberto Trompowski, 68 - 2º andar / Tel: 49 3522-2800 - www.ammoc.org.br - e-mail: amnoc@ammoc.org.br - Joaçaba/SC

**PREFEITURA MUNICIPAL DE VARGEM BONITA**

Obra: **CONSTRUÇÃO CASAS LOTEAMENTO POPULAR BOM JESUS**

---

Local da Obra: **LOTEAMENTO BOM JESUS QUADRA 5 LOTE 10**

Conteúdo: **PLANTA BAIXA, PLANTA DE COBERTURA, CORTES E DETALHAMENTOS**

---

Responsável Técnico:  
 Ana Júlia U. de Carvalho - Eng. Civil - Crea/SC 105.295-8  
 André Brito Dotti - Eng. Civil - Crea/SC 162.237-5  
 Denir Narcizo Zulian - Eng. Civil - Crea/SC 50.805-8  
 Fábio Zilio Caron - Eng. Civil - Crea/SC 140.642-7  
 Lucas F. Balestrin - Eng. Agrônomo - Crea/SC 156.743-7  
 Max Mooshammer - Eng. Civil - Crea/SC 139.164-0  
 Suellen Karine Cervelin - Eng. Civil - Crea/SC 166.933-0

ARQ  
10/19

Quaisquer alterações consulte os responsáveis técnicos:

---

Assinatura Responsável Técnico \_\_\_\_\_ Assinatura Prefeito(a) Municipal \_\_\_\_\_

Desenho: \_\_\_\_\_ Data: Junho / 2021 Escala: Indicada (s) Área Total: 73,60 m²



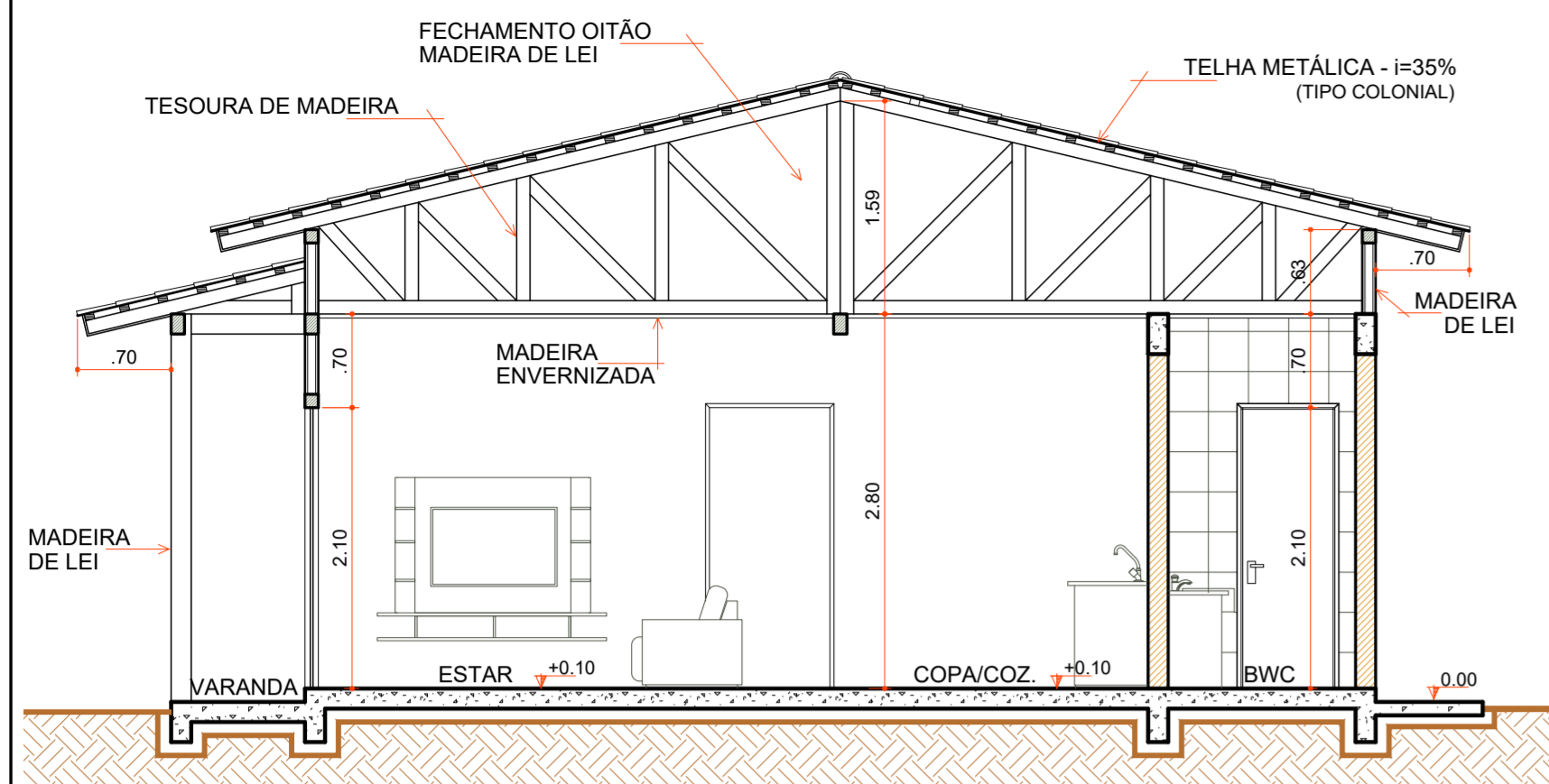

**CORTE "AA"**

Escala 1 : 50

COD	TIPO	LARGURA	ALTURA	PARAPEITO	MATERIAL	QTD	AREA (m²)
J1	Janela maxim-ar	80	80	150	Aluminio e Vidro	1	0.48
J2	Janela maxim-ar	80	90	120	Aluminio e Vidro	1	0.72
J3	Janela de correr 2 folhas	160	120	90	Aluminio e Vidro	1	1.35
P1	Porta de abrir	70	210	-	Madeira	1	1.47
P2	Porta de abrir	80	210	-	Madeira	4	1.68
P3	Porta de correr	80	210	-	Aluminio e Vidro	2	1.68
P4	Porta de correr 4 folhas	210	210	-	Aluminio e Vidro	1	4.41

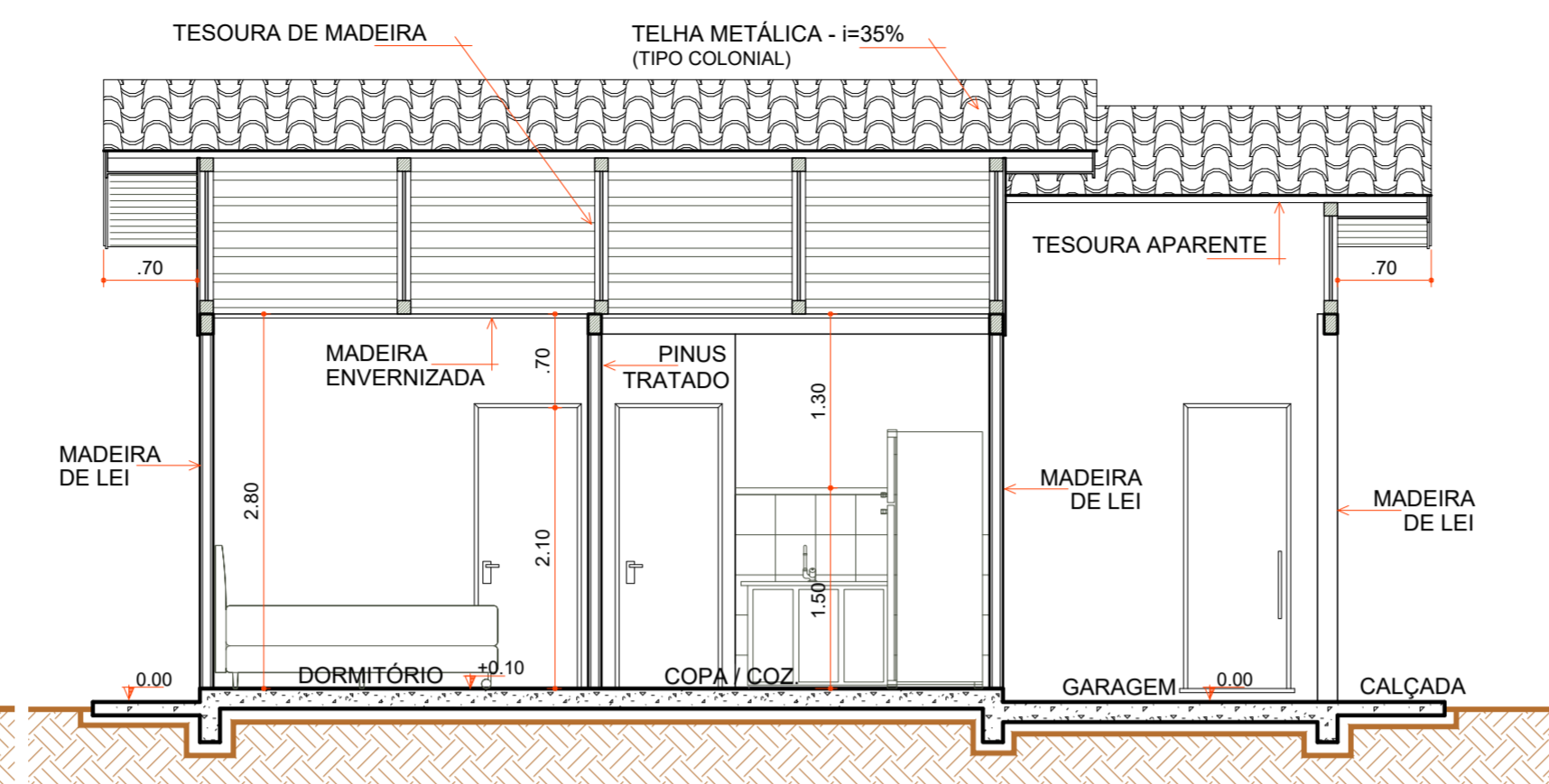

**CORTE "BB"**

Escala 1 : 50

- LEGENDA**
- AJUSTES COBERTURA
  - REPARO CUMEEIRA METÁLICA
  - INSTALAÇÕES ELÉTRICAS
  - FORRO BWC E LAVANDERIA
  - RIPAS PARA FORRO
  - RODA FORRO
  - CONTRAPISO
  - ÚLTIMA FILEIRA R. CERÂMICO
  - RODAPÉ CERÂMICO
  - ESQUADRIAS
  - LOUÇAS E METAIS
  - PINTURA TINTA LÁTEX ACRÍLICA
  - PINTURA ESMALTE ACETINADO P/ MADEIRA
  - VERNIZ SINTÉTICO EM MADEIRA
  - PAREDES INTERNAS EXECUTADAS
  - PAREDES DE ALVENARIA EXECUTADAS
  - PAREDES EXTERNAS EXECUTADAS
  - COBERTURA EXECUTADA

**LEGENDA**

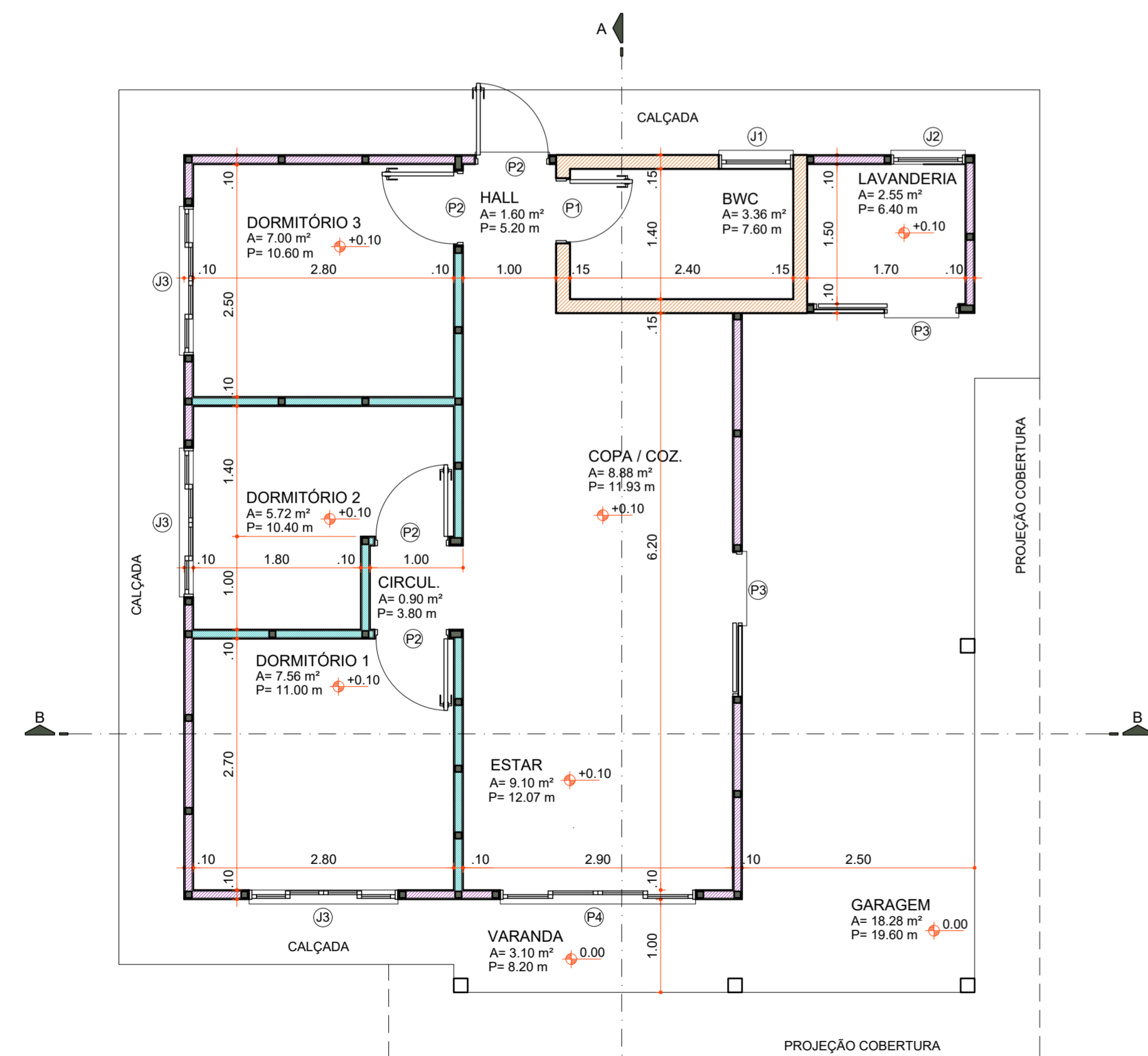

**PLANTA BAIXA**

Área 73,60 m²  
Escala 1 : 50

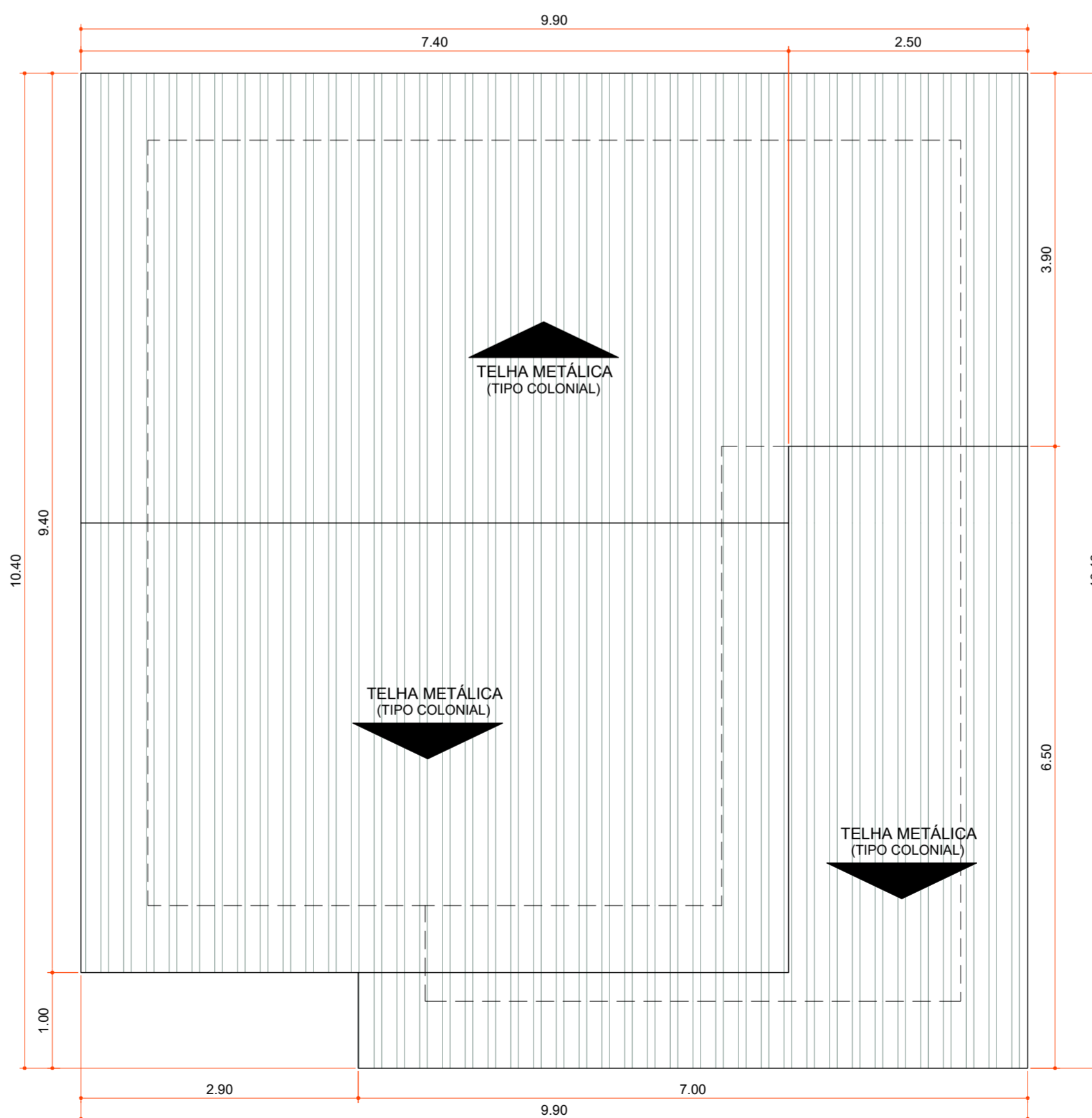

**PLANTA DE COBERTURA**

Área 100,06 m²  
Escala 1 : 50

Aprovações:



Rua Roberto Trompowski, 68 - 2º andar / Tel: 49 3522-2800 - www.ammoc.org.br - e-mail: ammoc@ammoc.org.br - Joaçaba/SC

**PREFEITURA MUNICIPAL DE VARGEM BONITA**

Obra: **CONSTRUÇÃO CASAS LOTEAMENTO POPULAR BOM JESUS**

Local da Obra: **LOTEAMENTO BOM JESUS QUADRA 5 LOTE 11**

Conteúdo: **PLANTA BAIXA, PLANTA DE COBERTURA, CORTES E DETALHAMENTOS**

Responsável Técnico:  
Ana Júlia U. de Carvalho - Eng. Civil - Crea/SC 105.295-8  
André Brito Dotti - Eng. Civil - Crea/SC 162.237-5  
Denir Narcizo Zulian - Eng. Civil - Crea/SC 50.805-8  
Fábio Zilio Caron - Eng. Civil - Crea/SC 140.642-7  
Lucas F. Balestrin - Eng. Agrônomo - Crea/SC 156.743-7  
Max Mooshammer - Eng. Civil - Crea/SC 139.164-0  
Suellen Karine Cervelin - Eng. Civil - Crea/SC 166.933-0

**ARQ 11/19**

Quaisquer alterações consulte os responsáveis técnicos:

Assinatura Responsável Técnico	Assinatura Prefeito(a) Municipal
Desenho:	Data: Junho / 2021
Escala: Indicada (s)	Área Total: 73,60 m²

**ARQUITETÔNICO**

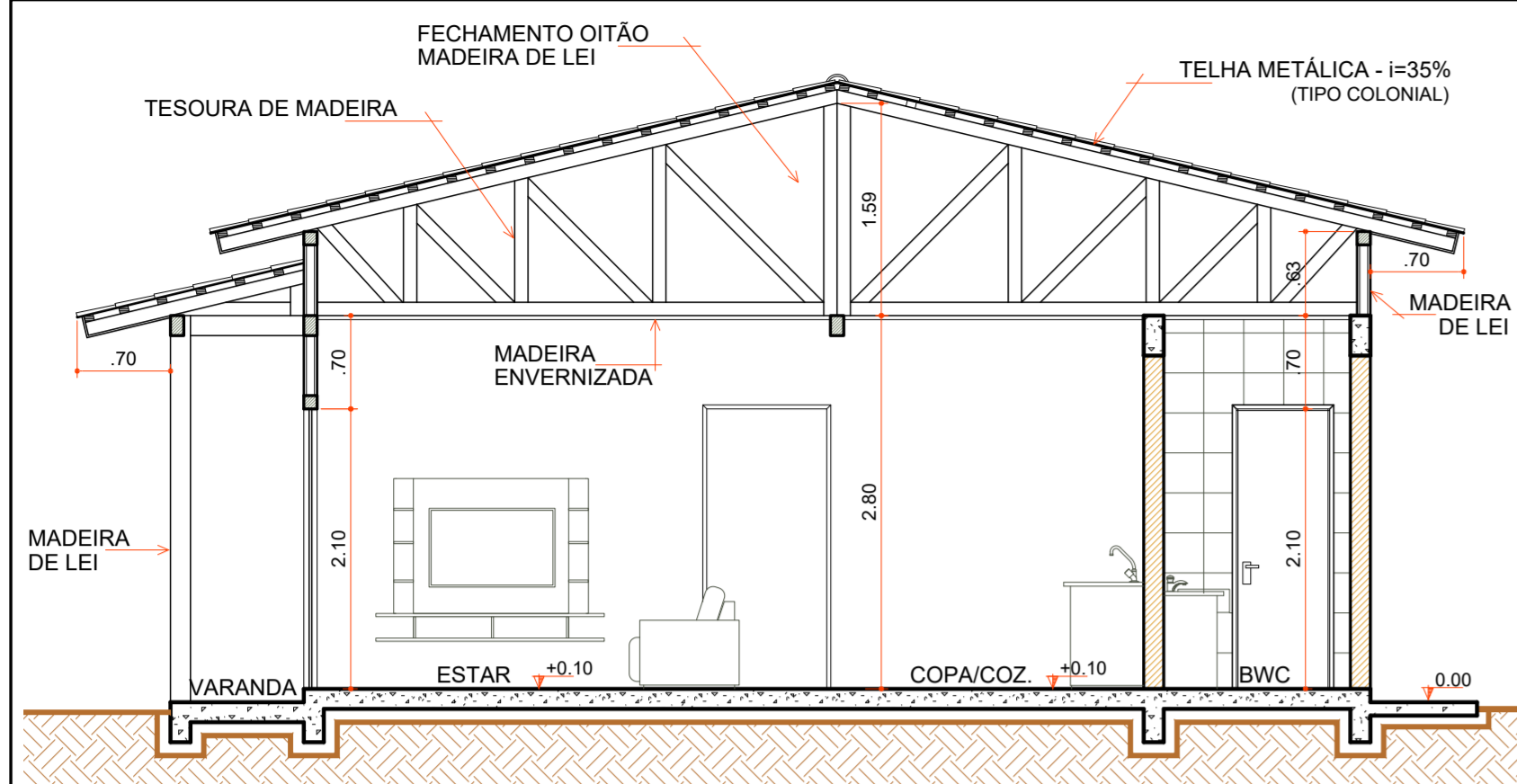

**CORTE "AA"**

Escala 1 : 50

COD	TIPO	LARGURA	ALTURA	PARAPEITO	MATERIAL	QTD	ÁREA (m²)
J1	Janela maxim-ar	80	80	-	Alumínio e Vidro	1	0.48
J2	Janela maxim-ar	80	90	120	Alumínio e Vidro	1	0.72
J3	Janela de correr 2 folhas	160	120	90	Alumínio e Vidro	1	1.35
P1	Porta de abrir	70	210	-	Madeira	1	1.47
P2	Porta de abrir	80	210	-	Madeira	4	1.68
P3	Porta de correr	80	210	-	Alumínio e Vidro	2	1.68
P4	Porta de correr 4 folhas	210	210	-	Alumínio e Vidro	1	4.41

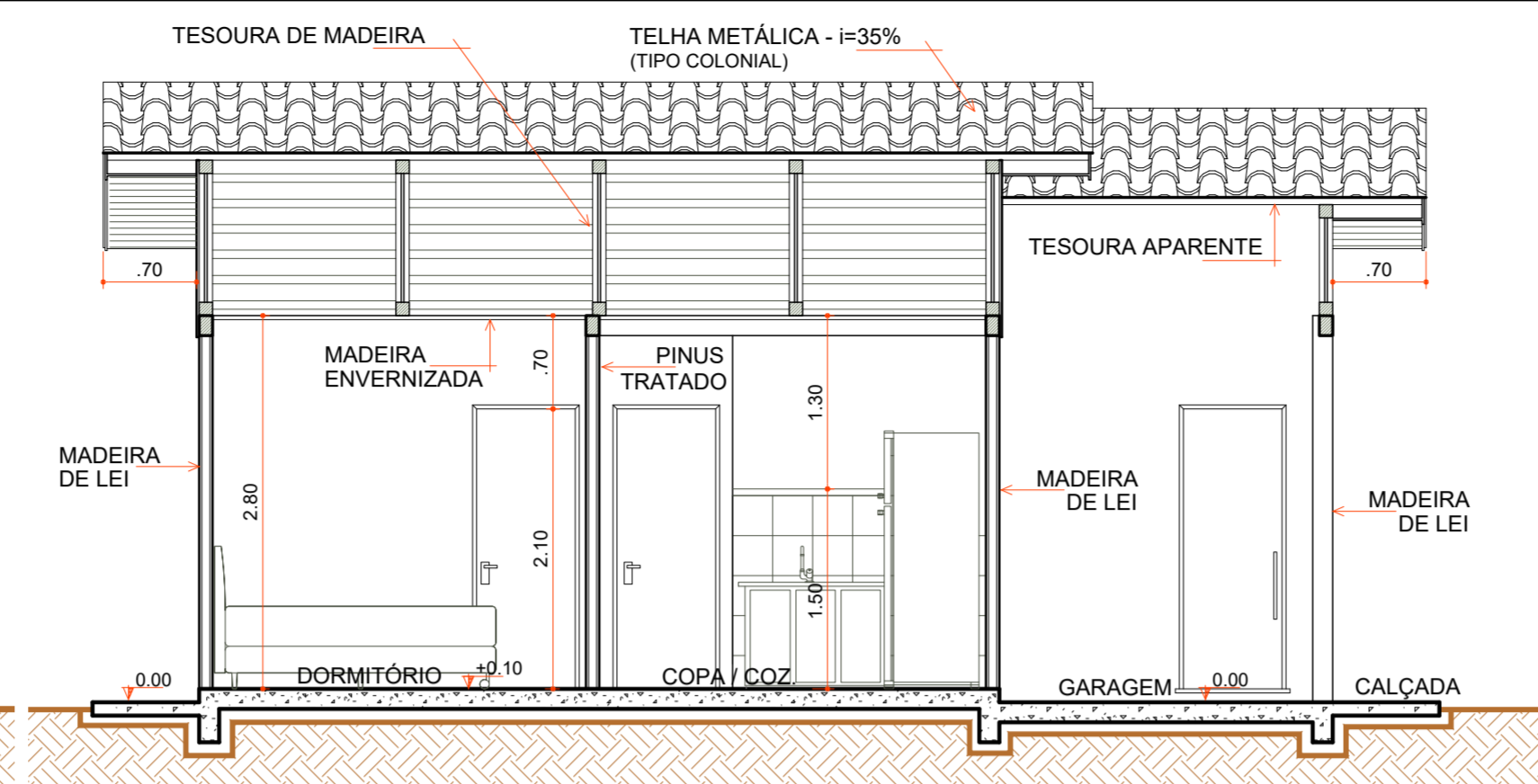

**CORTE "BB"**

Escala 1 : 50

- LEGENDA**
- PASSAGEM FIAÇÃO QUARTOS
  - TOMADAS E ILUMINAÇÃO
  - 50% FORRO TOTAL
  - RIPAS PARA FORRO
  - RODA FORRO
  - CONTRAPISO
  - 1 PEÇAS+ULTIMA FILEIRA GARAGEM R. CERÂMICO
  - RODAPÉ CERÂMICO
  - ESQUADRIAS
  - LOUÇAS E METAIS
  - PINTURA TINTA LÁTEX ACRÍLICA
  - PINTURA ESMALTE ACETINADO P/ MADEIRA
  - VERNIZ SINTÉTICO EM MADEIRA
  - PAREDES INTERNAS EXECUTADAS
  - PAREDES DE ALVENARIA EXECUTADAS
  - PAREDES EXTERNAS EXECUTADAS
  - COBERTURA EXECUTADA

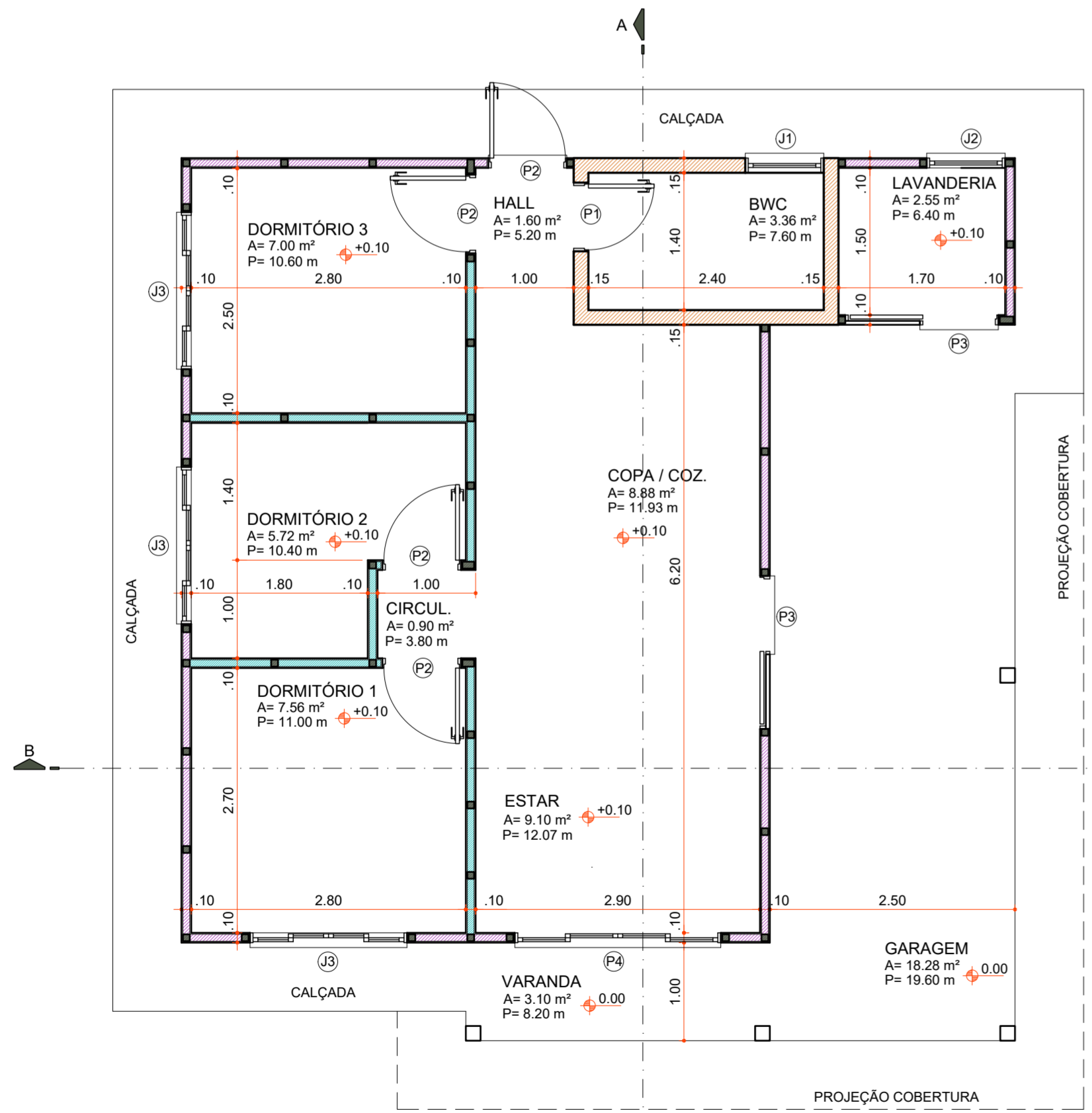

**PLANTA BAIXA**

Área 73,60 m²  
Escala 1 : 50

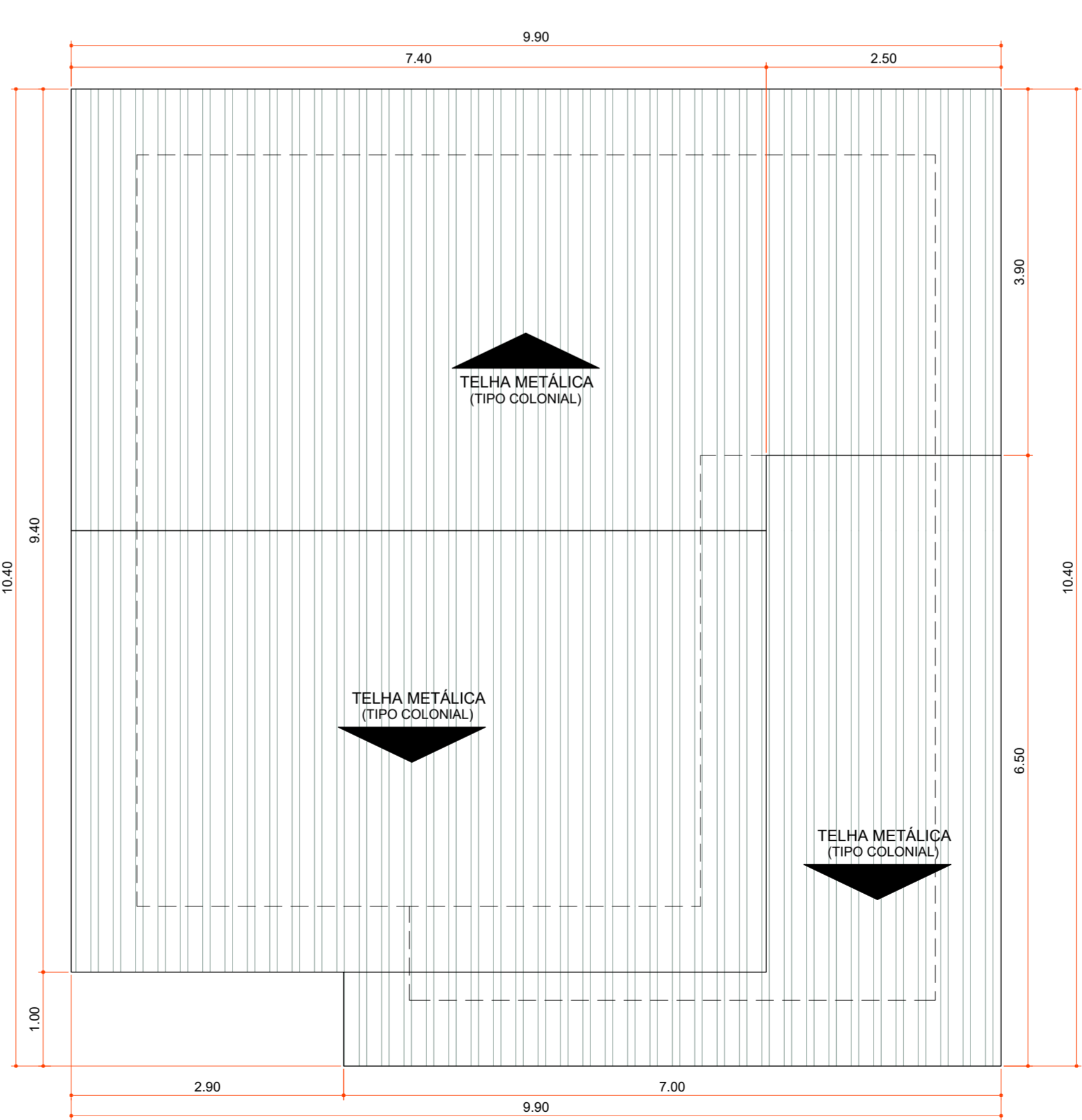

**PLANTA DE COBERTURA**

Área 100,06 m²  
Escala 1 : 50

Aprovações:



Rua Roberto Trompowski, 68 - 2º andar / Tel: 49 3522-2800 - www.ammoc.org.br - e-mail: ammoc@ammoc.org.br - Joaçaba/SC

**PREFEITURA MUNICIPAL DE VARGEM BONITA**

Obra: **CONSTRUÇÃO CASAS LOTEAMENTO POPULAR BOM JESUS**

Local da Obra: **LOTEAMENTO BOM JESUS QUADRA 5 LOTE 12**

Conteúdo: **PLANTA BAIXA, PLANTA DE COBERTURA, CORTES E DETALHAMENTOS**

Responsável Técnico:  
 Ana Júlia U. de Carvalho - Eng. Civil - Crea/SC 105.295-8  
 André Brito Dotti - Eng. Civil - Crea/SC 162.237-5  
 Denir Narcizo Zulian - Eng. Civil - Crea/SC 50.805-8  
 Fábio Zilio Caron - Eng. Civil - Crea/SC 140.642-7  
 Lucas F. Balestrin - Eng. Agrônomo - Crea/SC 156.743-7  
 Max Mooshammer - Eng. Civil - Crea/SC 139.164-0  
 Suellen Karine Cervelin - Eng. Civil - Crea/SC 166.933-0

**ARQ 12/19**

Quaisquer alterações consulte os responsáveis técnicos:

Assinatura Responsável Técnico \_\_\_\_\_ Assinatura Prefeito(a) Municipal \_\_\_\_\_

Desenho: \_\_\_\_\_ Data: Junho / 2021 Escala: Indicada (s) Área Total: 73,60 m²



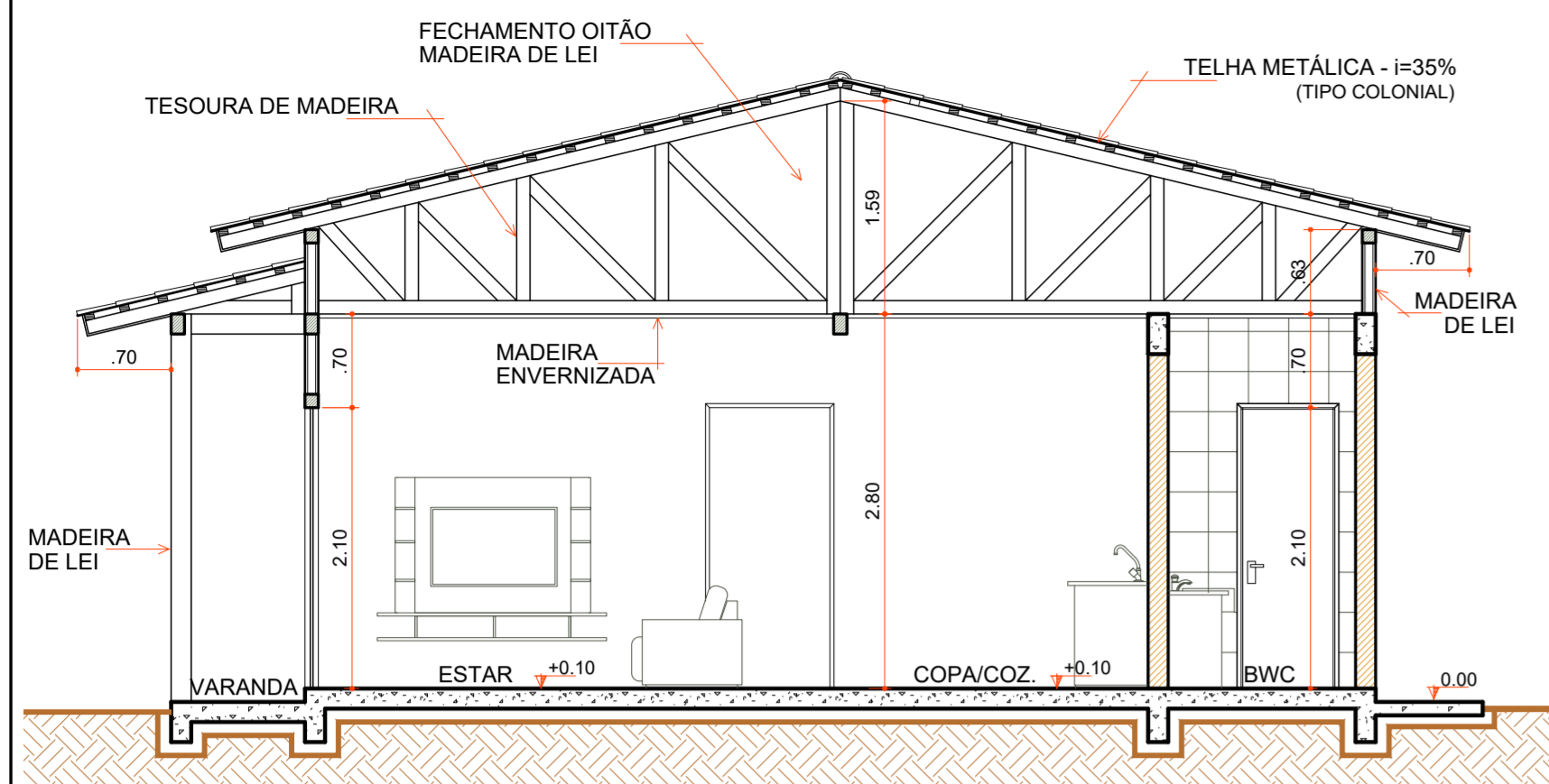

**CORTE "AA"**

Escala 1 : 50

COD	TIPO	LARGURA	ALTURA	PARAPEITO	MATERIAL	QTD	AREA (m²)
J1	Janela maxim-ar	80	80	150	Aluminio e Vidro	1	0.48
J2	Janela maxim-ar	80	90	120	Aluminio e Vidro	1	0.72
J3	Janela de correr 2 folhas	160	120	90	Aluminio e Vidro	1	1.35
P1	Porta de abrir	70	210	-	Madeira	1	1.47
P2	Porta de abrir	80	210	-	Madeira	4	1.68
P3	Porta de correr	80	210	-	Aluminio e Vidro	2	1.68
P4	Porta de correr 4 folhas	210	210	-	Aluminio e Vidro	1	4.41

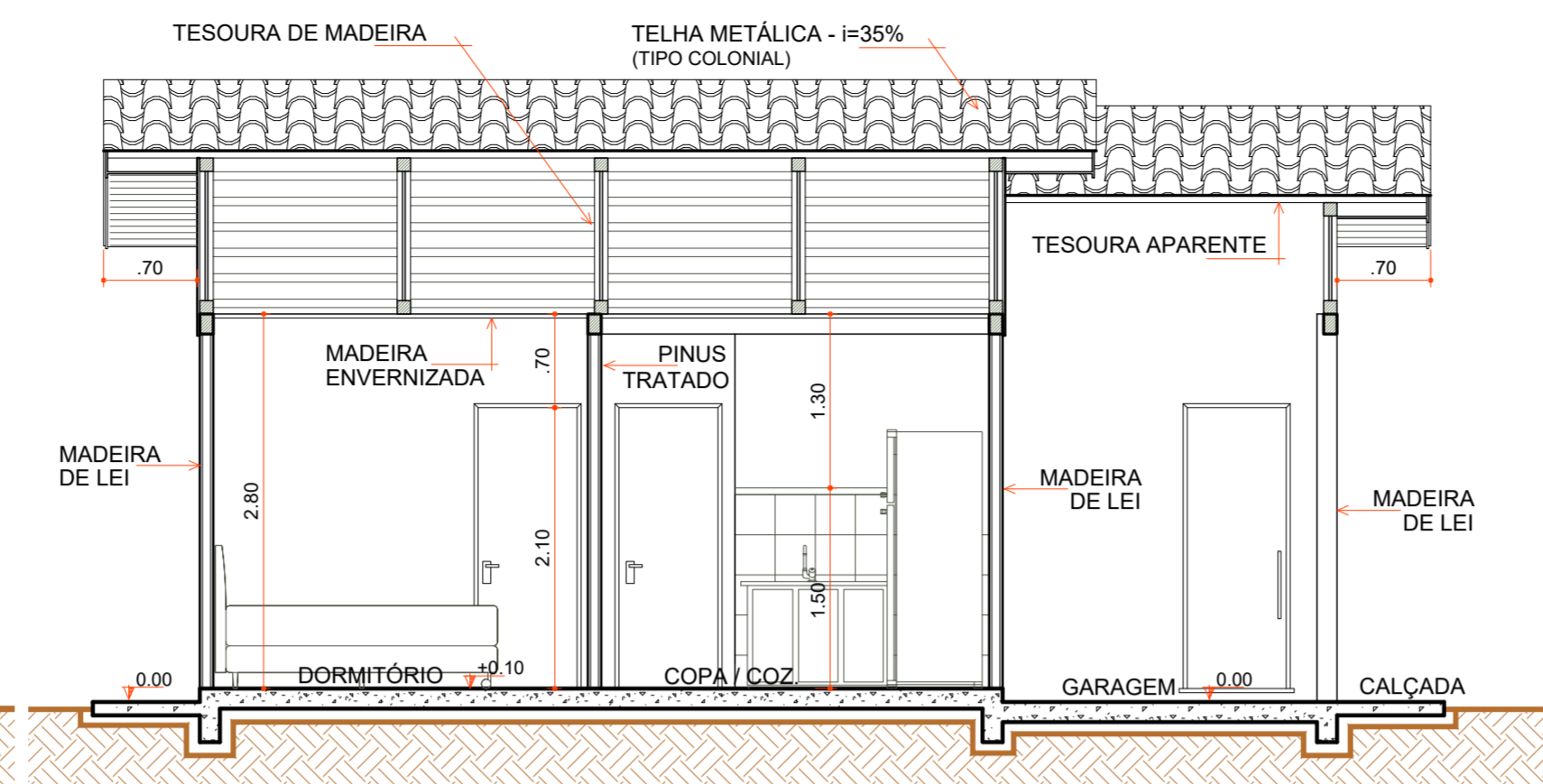

**CORTE "BB"**

Escala 1 : 50

- LEGENDA**
- TAMPA DO ALÇAPÃO
  - FORRO BWC
  - ACABAMENTOS CANTOS
  - RODA FORRO
  - CONTRAPISO
  - TOMADAS E ILUMINAÇÃO
  - 1 PEÇAS+ULTIMA FILEIRA GARAGEM R. CERÂMICO
  - RODAPÉ CERÂMICO
  - ESQUADRIAS
  - LOUÇAS E METAIS
  - PINTURA TINTA LÁTEX ACRÍLICA
  - PINTURA ESMALTE ACETINADO P/ MADEIRA
  - VERNIZ SINTÉTICO EM MADEIRA
  - PAREDES INTERNAS EXECUTADAS
  - PAREDES DE ALVENARIA EXECUTADAS
  - PAREDES EXTERNAS EXECUTADAS
  - COBERTURA EXECUTADA

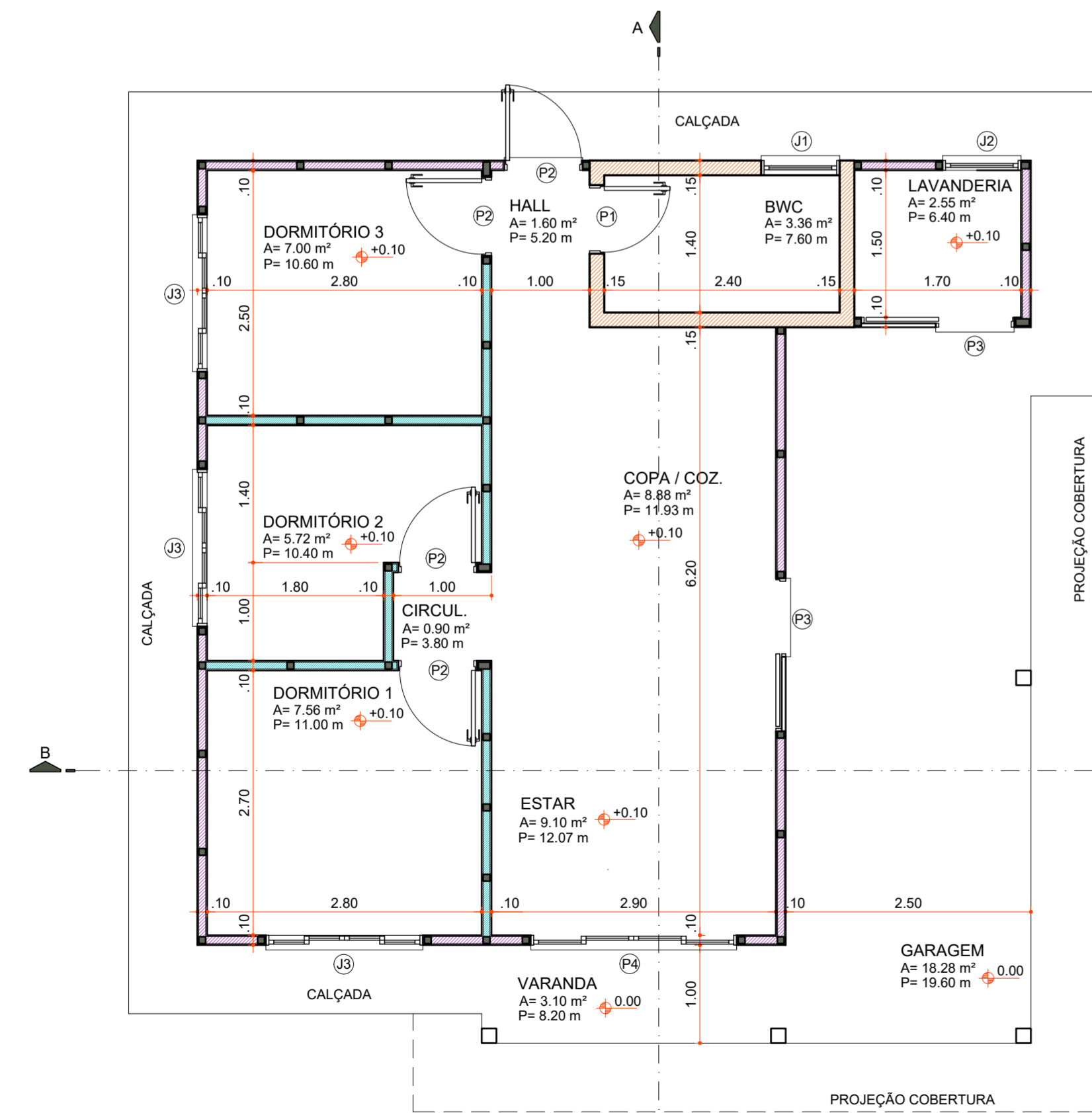

**PLANTA BAIXA**

Área 73,60 m²  
Escala 1 : 50

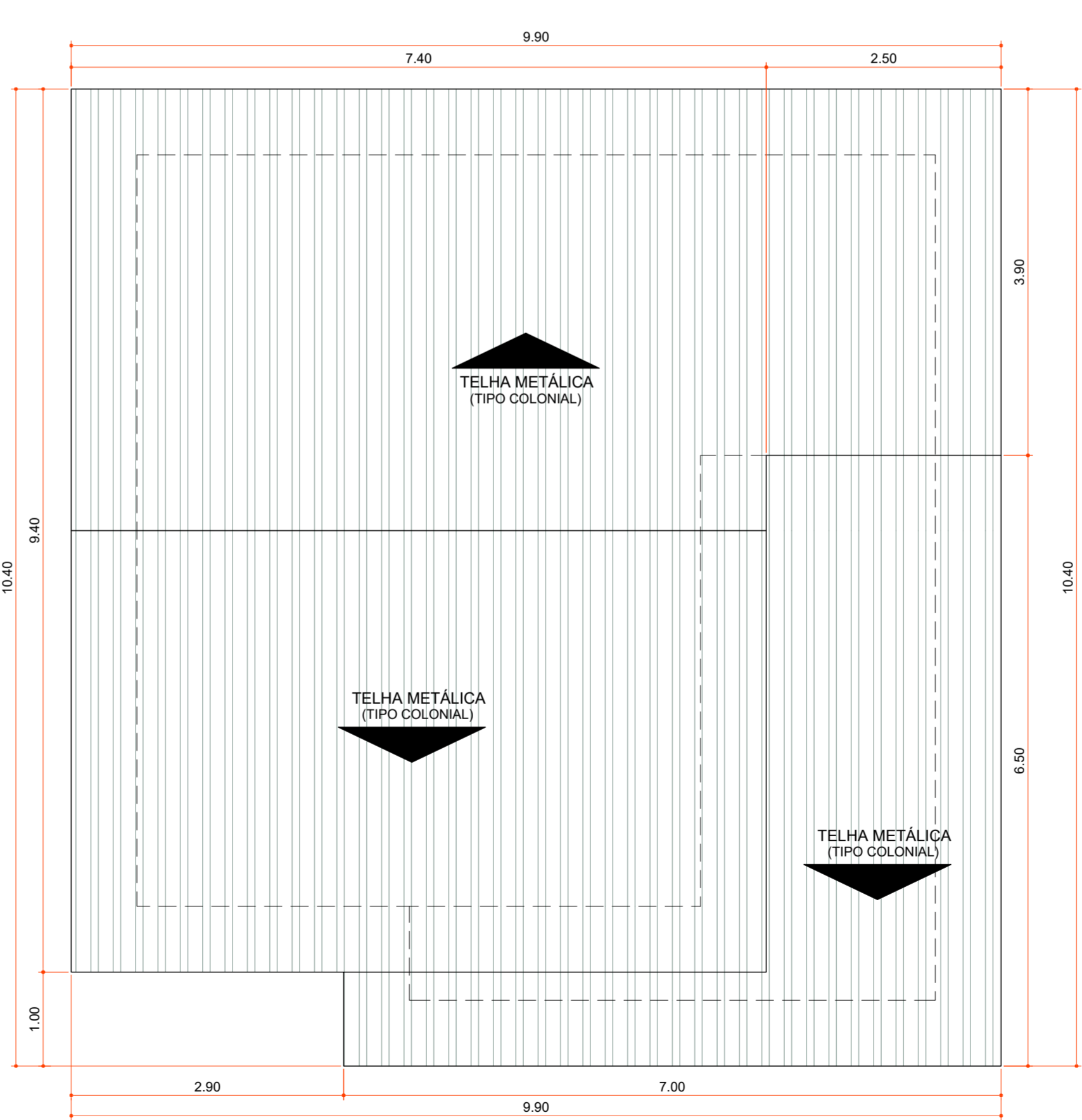

**PLANTA DE COBERTURA**

Área 100,06 m²  
Escala 1 : 50

Aprovações:



Rua Roberto Trompowski, 68 - 2º andar / Tel: 49 3522-2800 - www.ammoc.org.br - e-mail: amnoc@ammoc.org.br - Joaçaba/SC

**PREFEITURA MUNICIPAL DE VARGEM BONITA**

Obra: **CONSTRUÇÃO CASAS LOTEAMENTO POPULAR BOM JESUS**

Local da Obra: **LOTEAMENTO BOM JESUS QUADRA 5 LOTE 13**

Conteúdo: **PLANTA BAIXA, PLANTA DE COBERTURA, CORTES E DETALHAMENTOS**

Responsável Técnico:  
 Ana Júlia U. de Carvalho - Eng. Civil - Crea/SC 105.295-8  
 André Brito Dotti - Eng. Civil - Crea/SC 162.237-5  
 Denir Narcizo Zulian - Eng. Civil - Crea/SC 50.805-8  
 Fábio Zilio Caron - Eng. Civil - Crea/SC 140.642-7  
 Lucas F. Balestrin - Eng. Agrônomo - Crea/SC 156.743-7  
 Max Mooshammer - Eng. Civil - Crea/SC 139.164-0  
 Suellen Karine Cervelin - Eng. Civil - Crea/SC 166.933-0

**ARQ 13/19**

Quaisquer alterações consulte os responsáveis técnicos:

Assinatura Responsável Técnico \_\_\_\_\_ Assinatura Prefeito(a) Municipal \_\_\_\_\_

Desenho: \_\_\_\_\_ Data: Junho / 2021 Escala: Indicada (s) Área Total: 73,60 m²

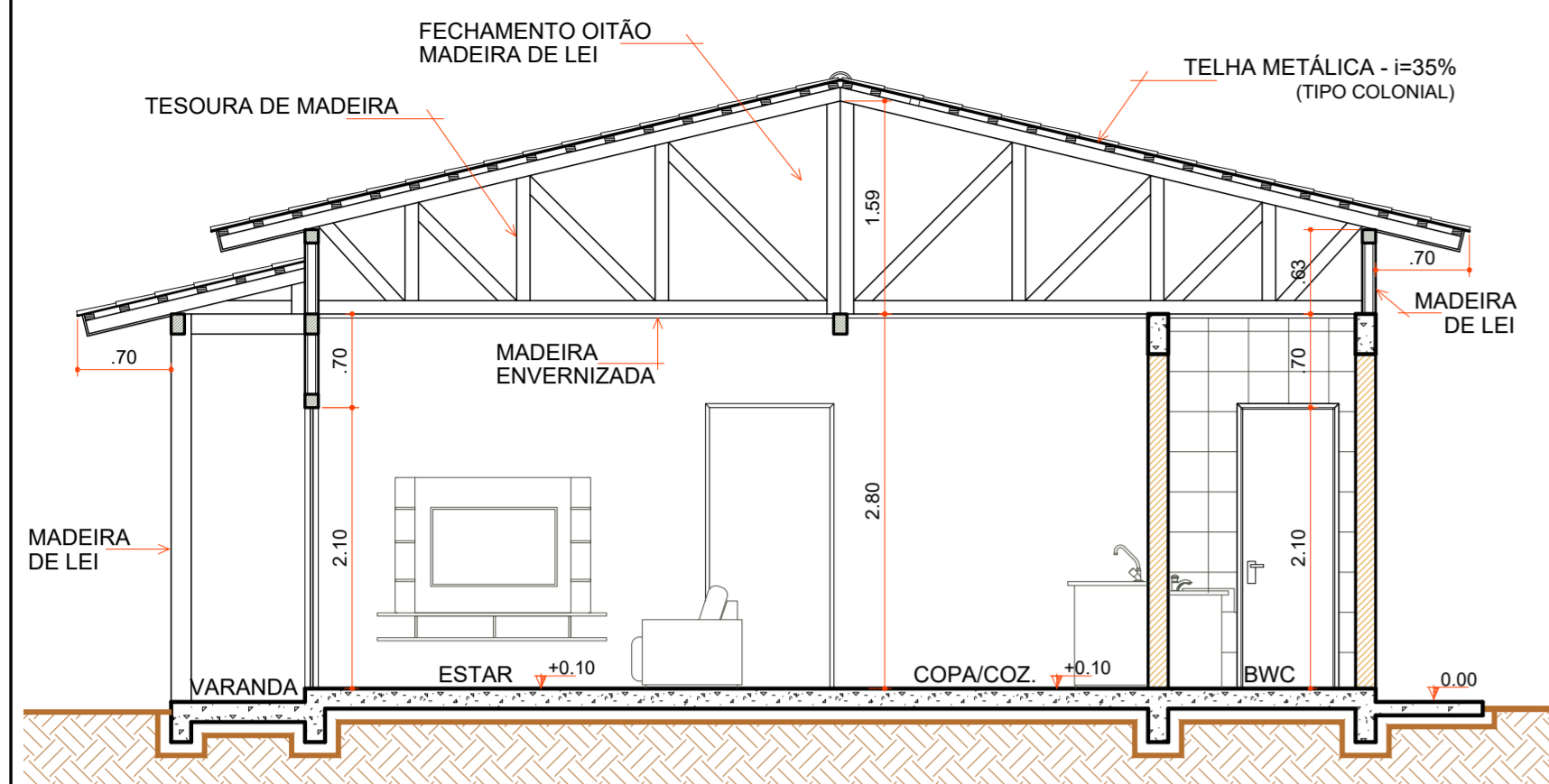

**CORTE "AA"**

Escala 1 : 50

COD	TIPO	LARGURA	ALTURA	PARAPEITO	MATERIAL	QTD	AREA (m²)
J1	Janela maxim-ar	80	80	150	Alumínio e Vidro	1	0.48
J2	Janela maxim-ar	80	90	120	Alumínio e Vidro	1	0.72
J3	Janela de correr 2 folhas	160	120	90	Alumínio e Vidro	1	1.35
P1	Porta de abrir	70	210	-	Madeira	1	1.47
P2	Porta de abrir	80	210	-	Madeira	4	1.68
P3	Porta de correr	80	210	-	Alumínio e Vidro	2	1.68
P4	Porta de correr 4 folhas	210	210	-	Alumínio e Vidro	1	4.41

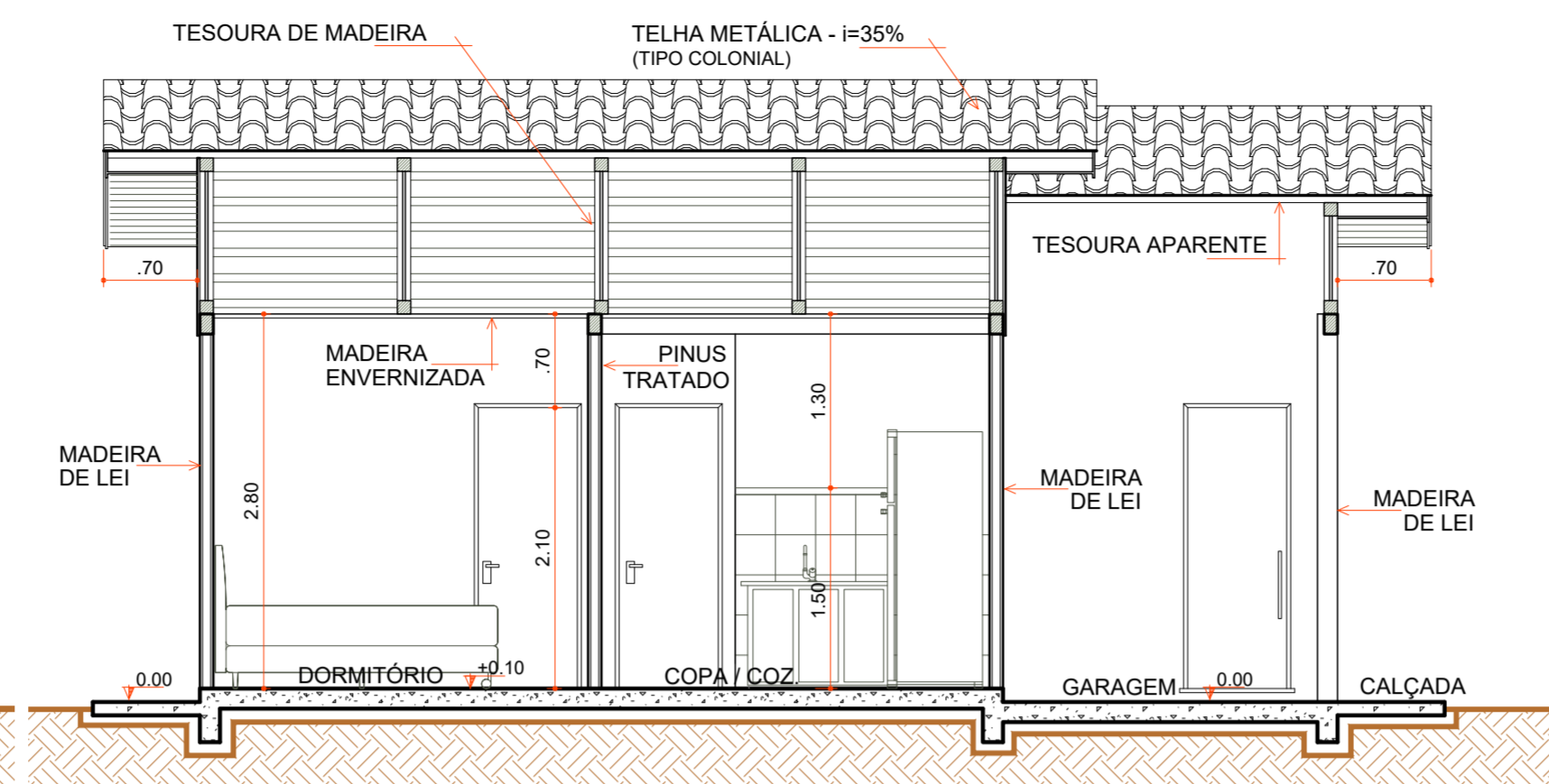

**CORTE "BB"**

Escala 1 : 50

- LEGENDA**
- PASSAGEM FIAÇÃO
  - RIPAS FORRO
  - PAREDES LAVANDERIA
  - PAREDE QUARTO INTERNA JANELA
  - RODAPÉ FORRO
  - CONTRAPISO
  - 1 PEÇAS+ULTIMA FILEIRA GARAGEM R. CERÂMICO
  - RODAPÉ CERÂMICO
  - ESQUADRIAS
  - LOUÇAS E METAIS
  - PINTURA TINTA LÁTEX ACRÍLICA
  - PINTURA ESMALTE ACETINADO P/ MADEIRA
  - VERNIZ SINTÉTICO EM MADEIRA
  - PAREDES INTERNAS Á EXECUTAR
  - PAREDES DE ALVENARIA EXECUTADAS
  - PAREDES EXTERNAS EXECUTADAS
  - COBERTURA EXECUTADA

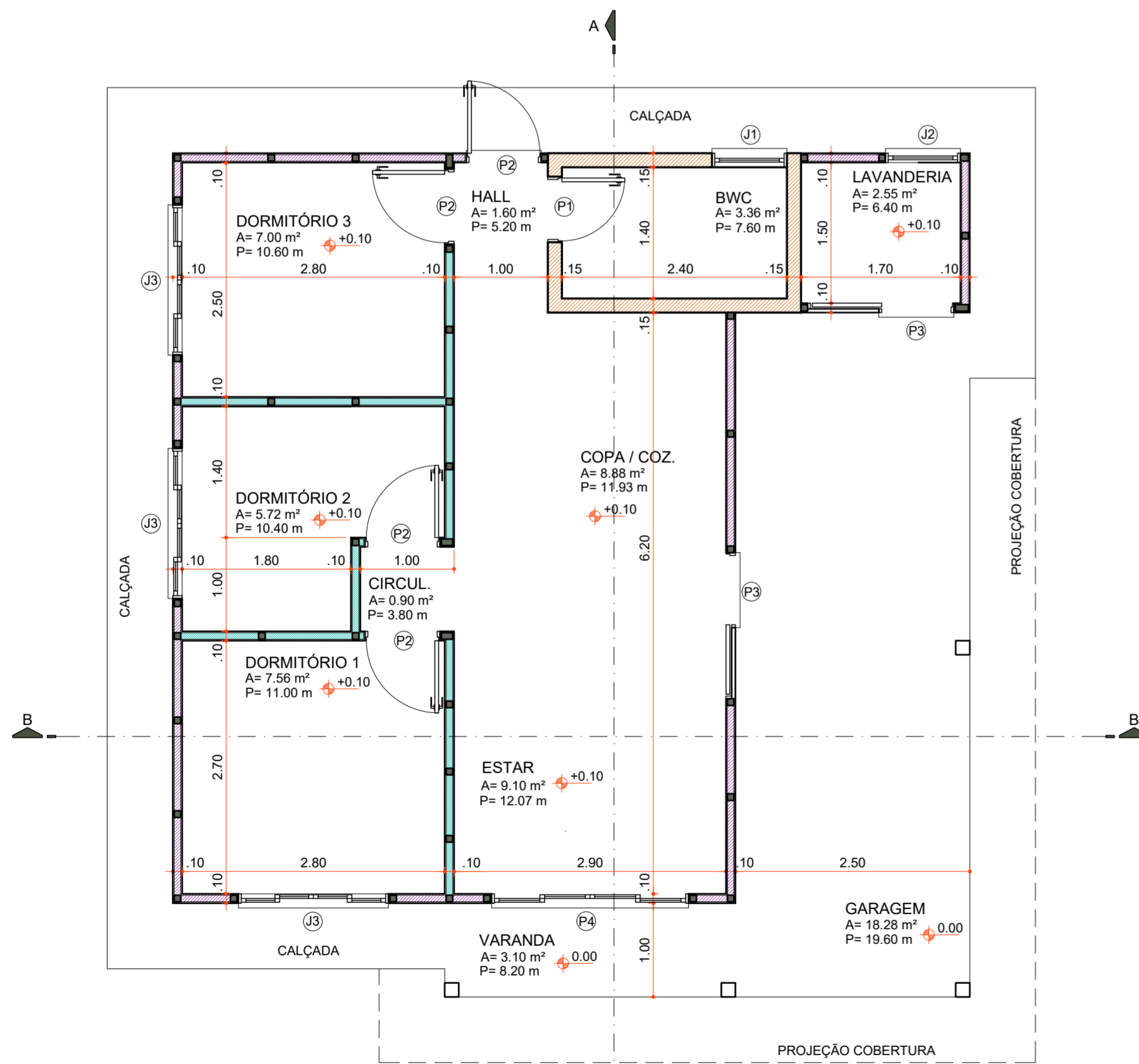

**PLANTA BAIXA**

Área 73,60 m²  
Escala 1 : 50

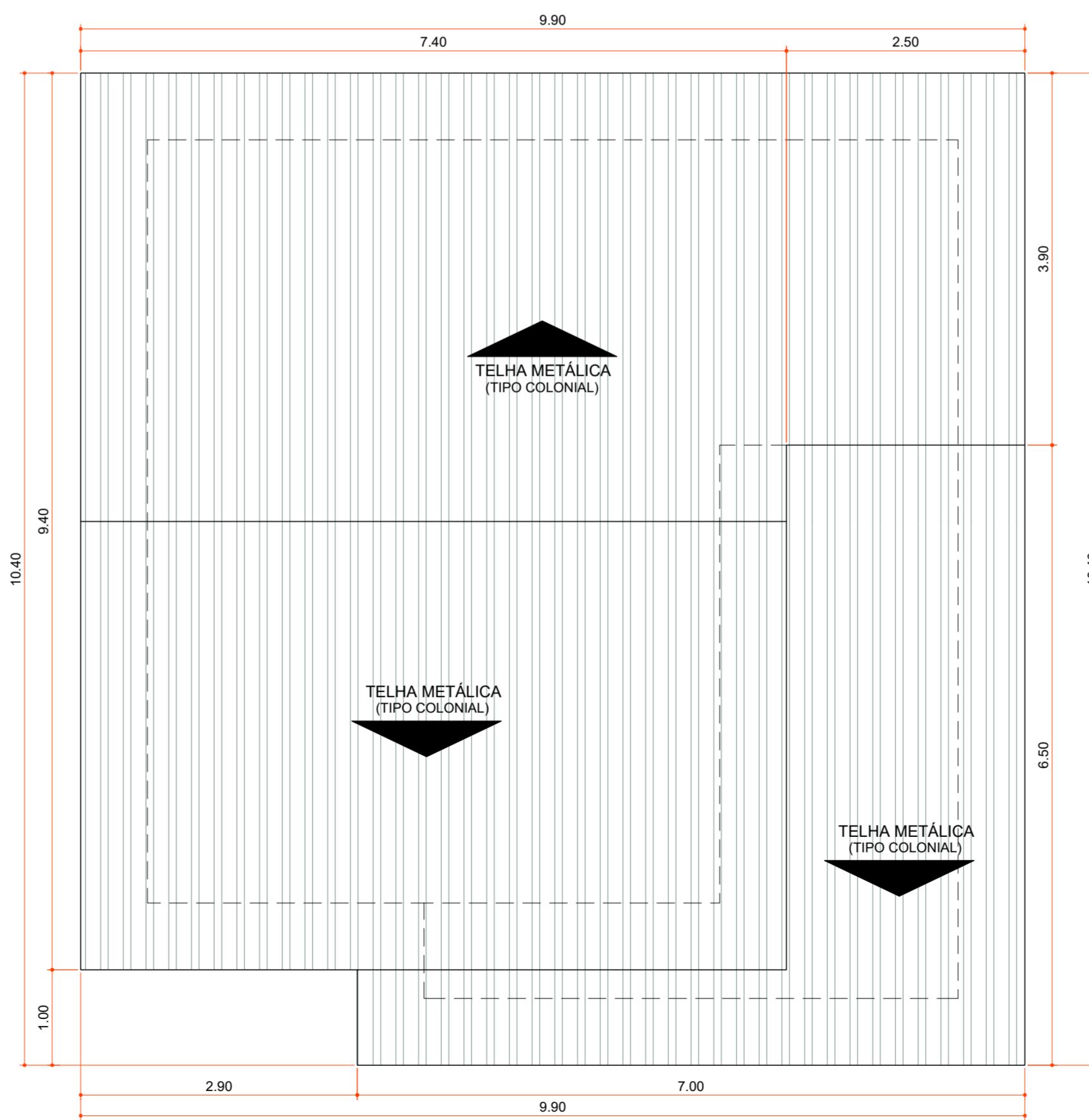

**PLANTA DE COBERTURA**

Área 100,06 m²  
Escala 1 : 50

Aprovações:



Rua Roberto Trompowski, 68 - 2º andar / Tel: 49 3522-2800 - www.ammoc.org.br - e-mail: ammoc@ammoc.org.br - Joaçaba/SC

**PREFEITURA MUNICIPAL DE VARGEM BONITA**

Obra: **CONSTRUÇÃO CASAS LOTEAMENTO POPULAR BOM JESUS**

Local da Obra: **LOTEAMENTO BOM JESUS QUADRA 5 LOTE 14**

Conteúdo: **PLANTA BAIXA, PLANTA DE COBERTURA, CORTES E DETALHAMENTOS**

Responsável Técnico: **ARQ 14/19**

Quaisquer alterações consulte os responsáveis técnicos:

Assinatura Responsável Técnico: \_\_\_\_\_ Assinatura Prefeito(a) Municipal: \_\_\_\_\_

Desenho: \_\_\_\_\_ Data: **Junho / 2021** Escala: **Indicada (s)** Área Total: **73,60 m²**



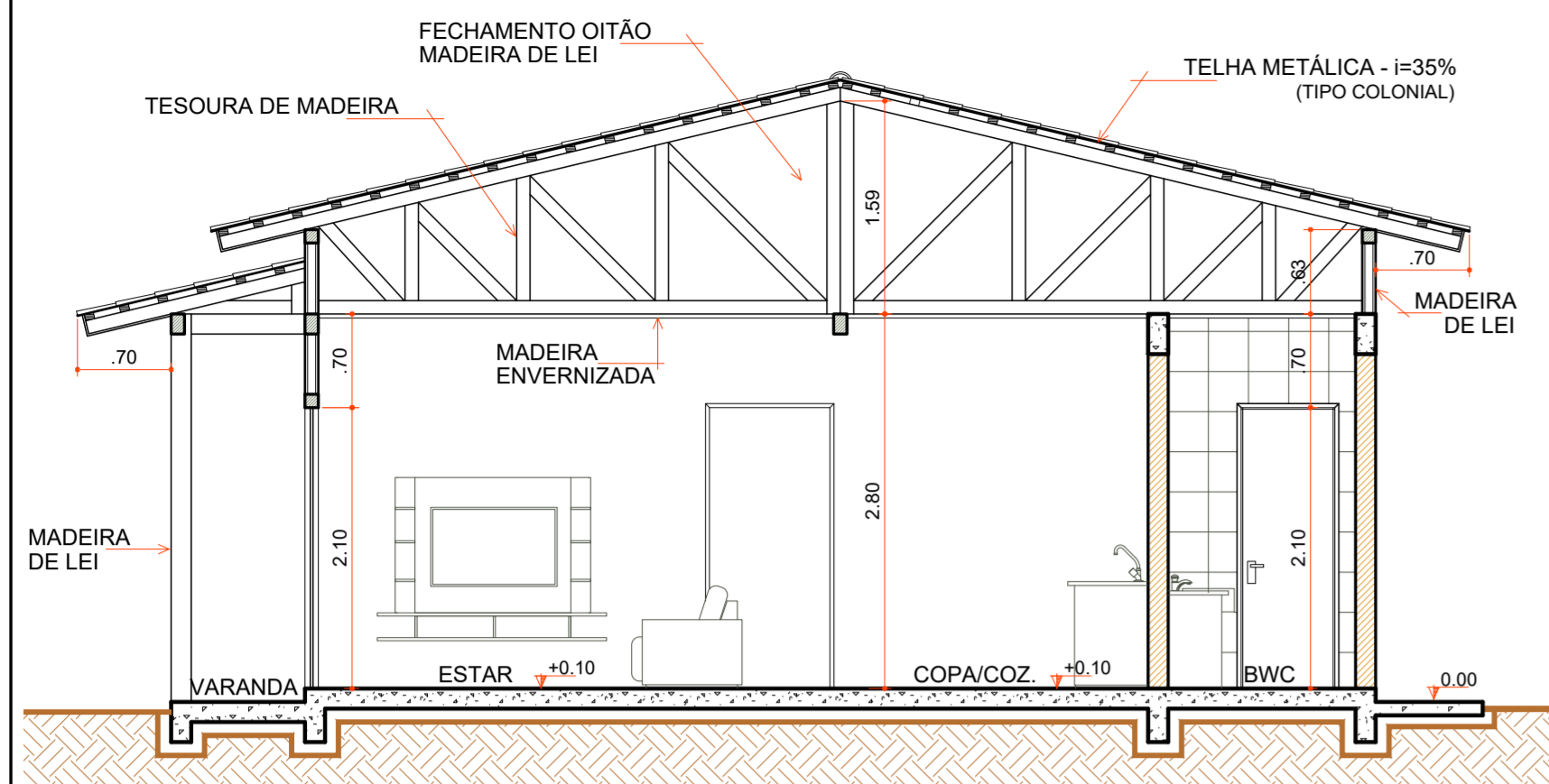

**CORTE "AA"**

Escala 1 : 50

COD	TIPO	LARGURA	ALTURA	PARAPEITO	MATERIAL	QTD	AREA (m²)
J1	Janela maxim-ar	80	80	150	Aluminio e Vidro	1	0,48
J2	Janela maxim-ar	80	90	120	Aluminio e Vidro	1	0,72
J3	Janela de correr 2 folhas	160	120	90	Aluminio e Vidro	1	1,35
P1	Porta de abrir	70	210	-	Madeira	1	1,47
P2	Porta de abrir	80	210	-	Madeira	4	1,68
P3	Porta de correr	80	210	-	Aluminio e Vidro	2	1,68
P4	Porta de correr 4 folhas	210	210	-	Aluminio e Vidro	1	4,41

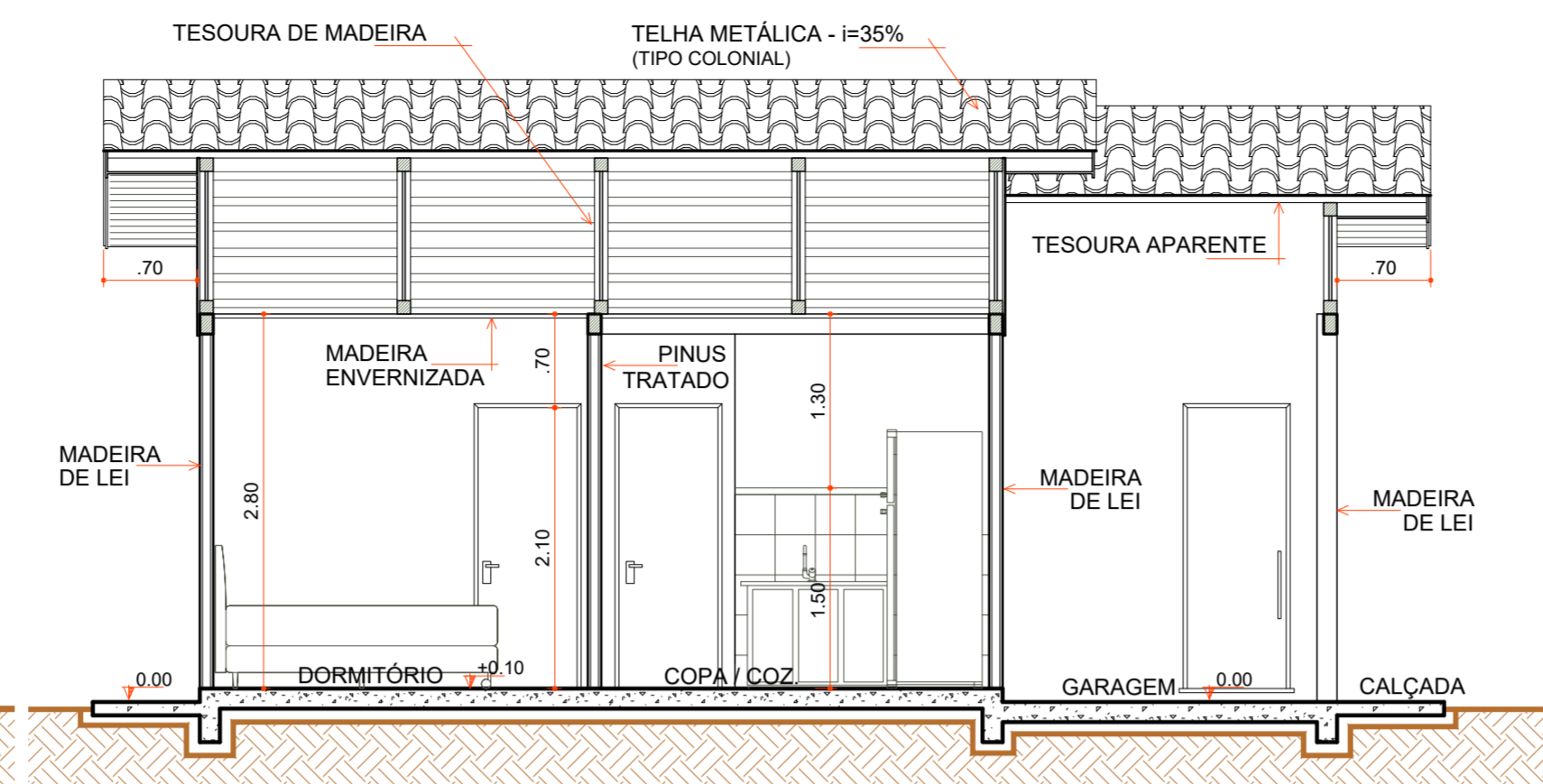

**CORTE "BB"**

Escala 1 : 50

- LEGENDA**
- PASSAGEM FIAÇÃO
  - TAMPA DO ALÇAPÃO
  - 2m² REPARO FORRO COZINHA
  - FORRO BWC
  - RODAPÉ
  - CONTRAPISO
  - 1 PEÇAS+ULTIMA FILEIRA GARAGEM R. CERÂMICO
  - RODAPÉ CERÂMICO
  - ESQUADRIAS
  - LOUÇAS E METAIS
  - PINTURA TINTA LÁTEX ACRÍLICA
  - PINTURA ESMALTE ACETINADO P/ MADEIRA
  - VERNIZ SINTÉTICO EM MADEIRA
  - PAREDES INTERNAS EXECUTADAS
  - PAREDES DE ALVENARIA EXECUTADAS
  - PAREDES EXTERNAS EXECUTADAS
  - COBERTURA EXECUTADA

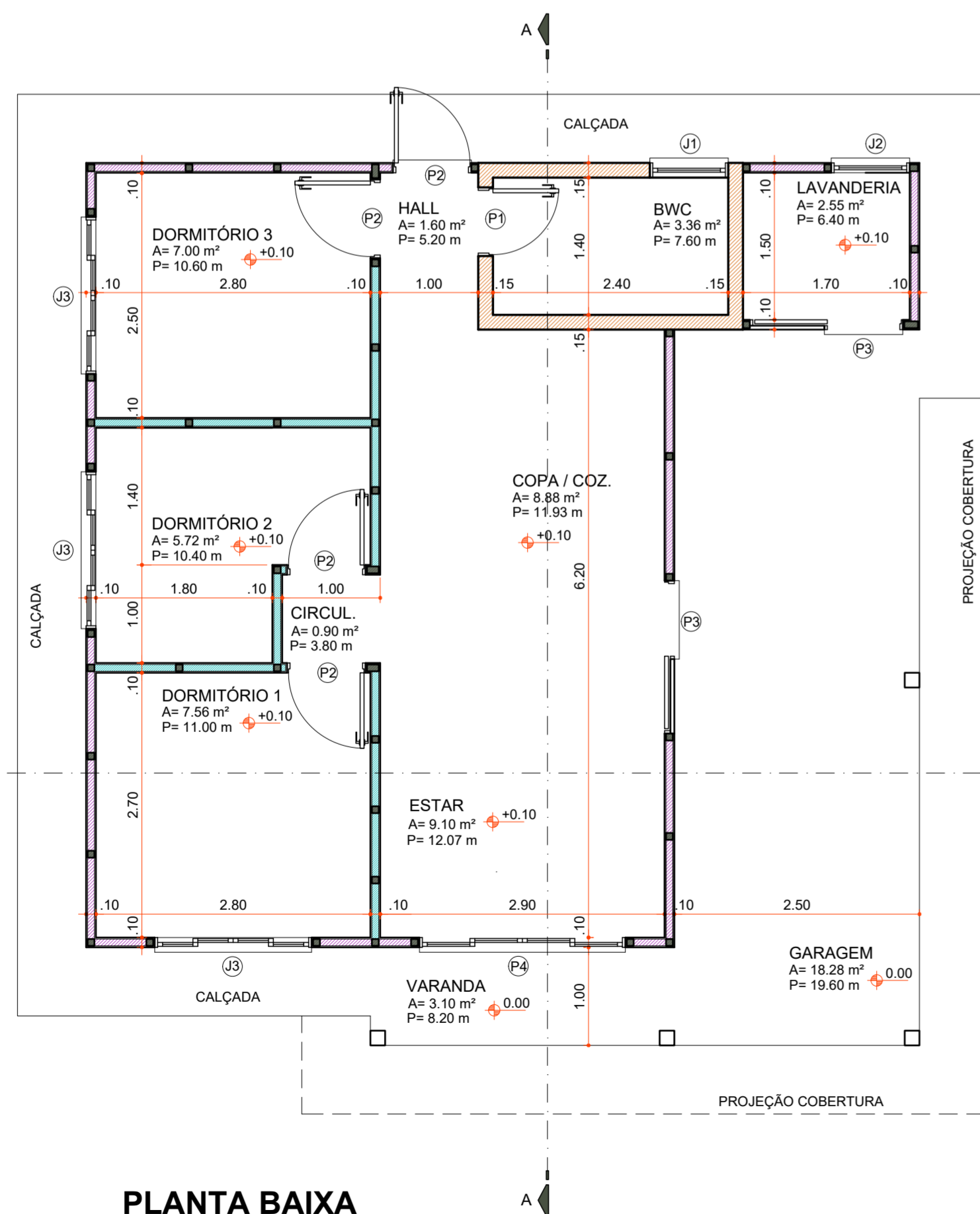

**PLANTA BAIXA**

Área 73,60 m²  
Escala 1 : 50

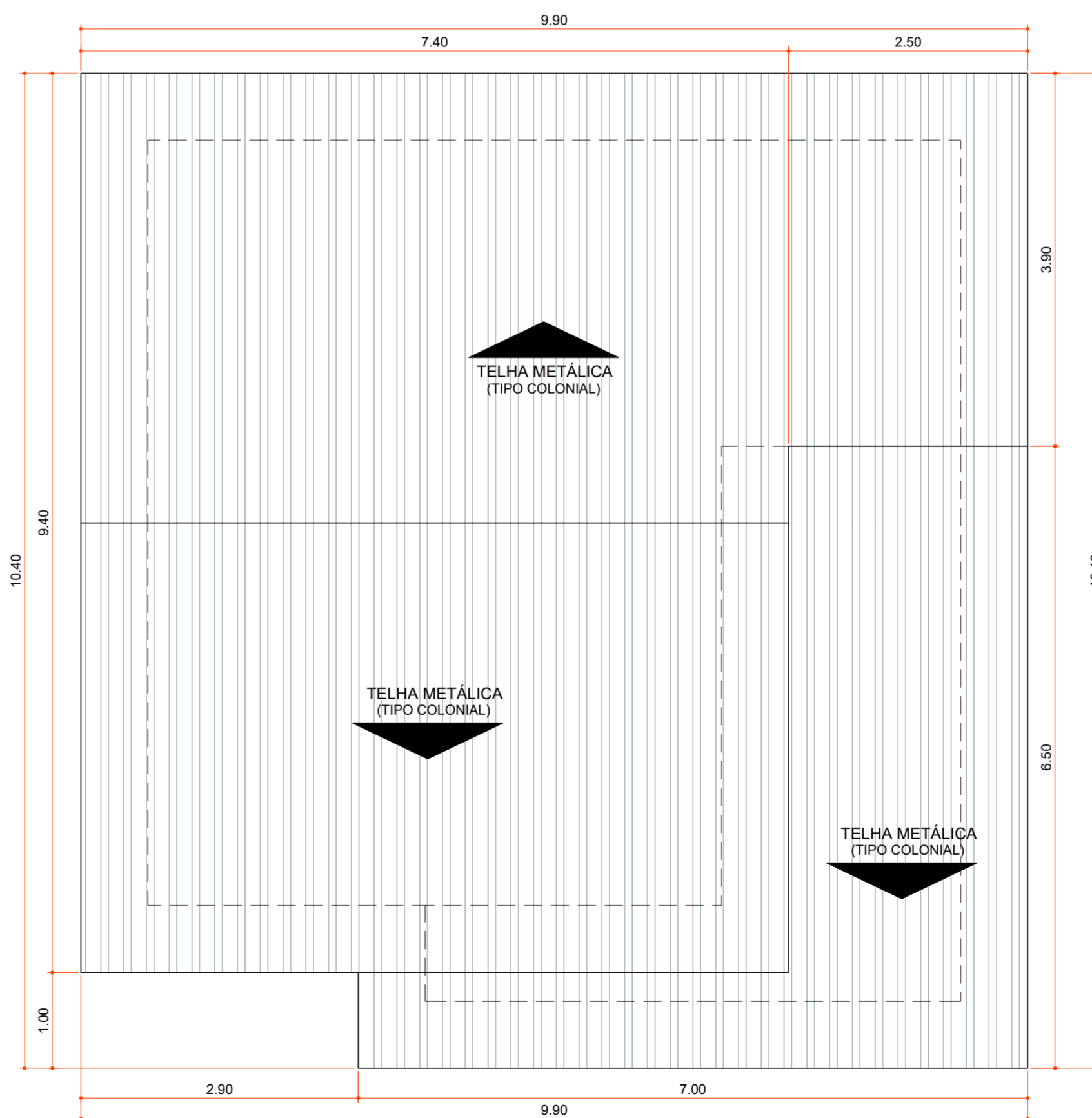

**PLANTA DE COBERTURA**

Área 100,06 m²  
Escala 1 : 50

Aprovações:



Rua Roberto Trompowski, 68 - 2º andar / Tel: 49 3522-2800 - www.ammoc.org.br - e-mail: ammoc@ammoc.org.br - Joaçaba/SC

**PREFEITURA MUNICIPAL DE VARGEM BONITA**

Obra: **CONSTRUÇÃO CASAS LOTEAMENTO POPULAR BOM JESUS**

Local da Obra: **LOTEAMENTO BOM JESUS QUADRA 5 LOTE 15**  
 Conteúdo: **PLANTA BAIXA, PLANTA DE COBERTURA, CORTES E DETALHAMENTOS**

Responsável Técnico:  
 Ana Júlia U. de Carvalho - Eng. Civil - Crea/SC 105.295-8  
 André Brito Dotti - Eng. Civil - Crea/SC 162.237-5  
 Denir Narcizo Zulian - Eng. Civil - Crea/SC 50.805-8  
 Fábio Zilio Caron - Eng. Civil - Crea/SC 140.642-7  
 Lucas F. Balestrin - Eng. Agrônomo - Crea/SC 156.743-7  
 Max Mooshammer - Eng. Civil - Crea/SC 139.164-0  
 Suellen Karine Cervelin - Eng. Civil - Crea/SC 166.933-0

**ARQUITETÔNICO**

**ARQ 15/19**

Quaisquer alterações consulte os responsáveis técnicos:

Assinatura Responsável Técnico	Assinatura Prefeito(a) Municipal
Desenho:	Data: Junho / 2021
Escala:	Indicada (s)
Área Total:	73,60 m²

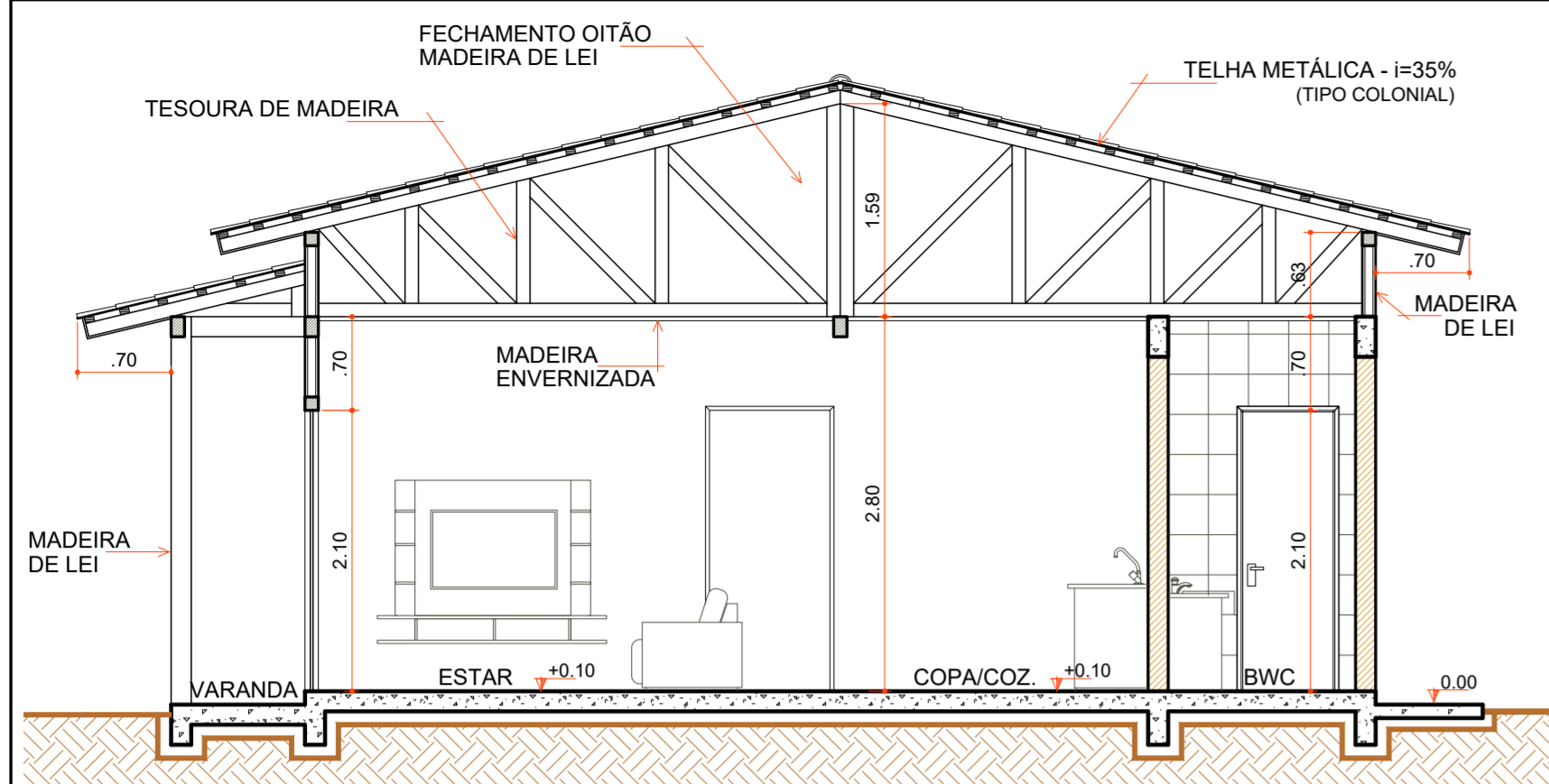

**CORTE "AA"**

Escala 1 : 50

COD	TIPO	LARGURA	ALTURA	PARAPEITO	MATERIAL	QTD	AREA (m²)
J1	Janela maxim-ar	80	80	150	Aluminio e Vidro	1	0.48
J2	Janela maxim-ar	80	90	120	Aluminio e Vidro	1	0.72
J3	Janela de correr 2 folhas	160	120	90	Aluminio e Vidro	1	1.35
P1	Porta de abrir	70	210	-	Madeira	1	1.47
P2	Porta de abrir	80	210	-	Madeira	4	1.68
P3	Porta de correr	80	210	-	Aluminio e Vidro	2	1.68
P4	Porta de correr 4 folhas	210	210	-	Aluminio e Vidro	1	4.41

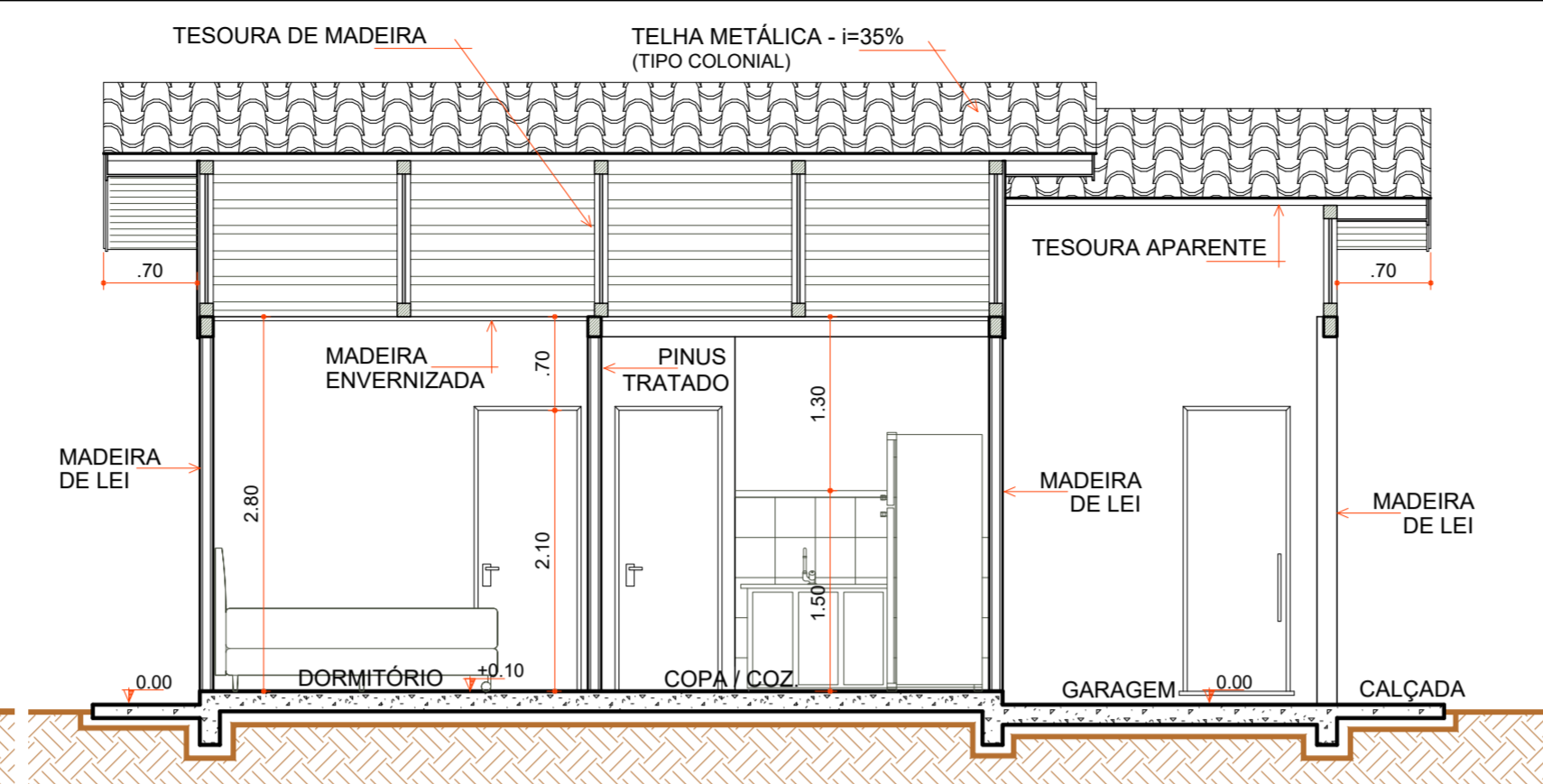

**CORTE "BB"**

Escala 1 : 50

- LEGENDA**
- AJUSTES TELHADO
  - AJUSTES FORRO
  - PASSAAGEM FIAÇÃO
  - 2m² REPARO FORRO COZINHA
  - REPARO PAREDE DO QUARTO
  - FORRO BWC
  - RODA FORRO
  - CONTRAPISO
  - 1 PEÇAS+ULTIMA FILEIRA GARAGEM R. CERÂMICO
  - RODAPÉ CERÂMICO
  - ESQUADRIAS
  - LOUÇAS E METAIS
  - PINTURA TINTA LÁTEX ACRÍLICA
  - PINTURA ESMALTE ACETINADO P/ MADEIRA
  - VERNIZ SINTÉTICO EM MADEIRA
  - PAREDES INTERNAS EXECUTADAS
  - PAREDES DE ALVENARIA EXECUTADAS
  - PAREDES EXTERNAS EXECUTADAS
  - COBERTURA EXECUTADA

**LEGENDA**

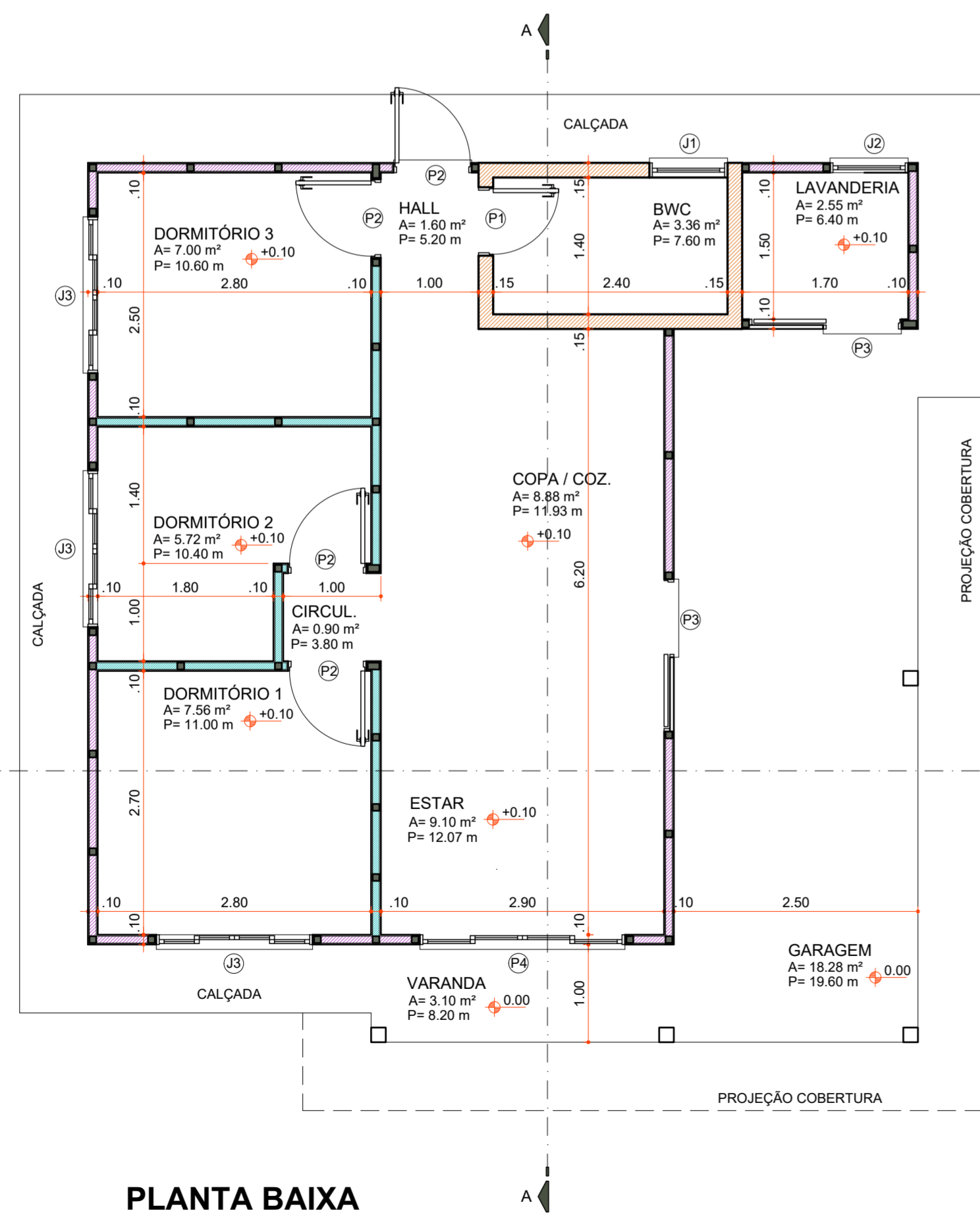

**PLANTA BAIXA**

Área 73,60 m²  
Escala 1 : 50

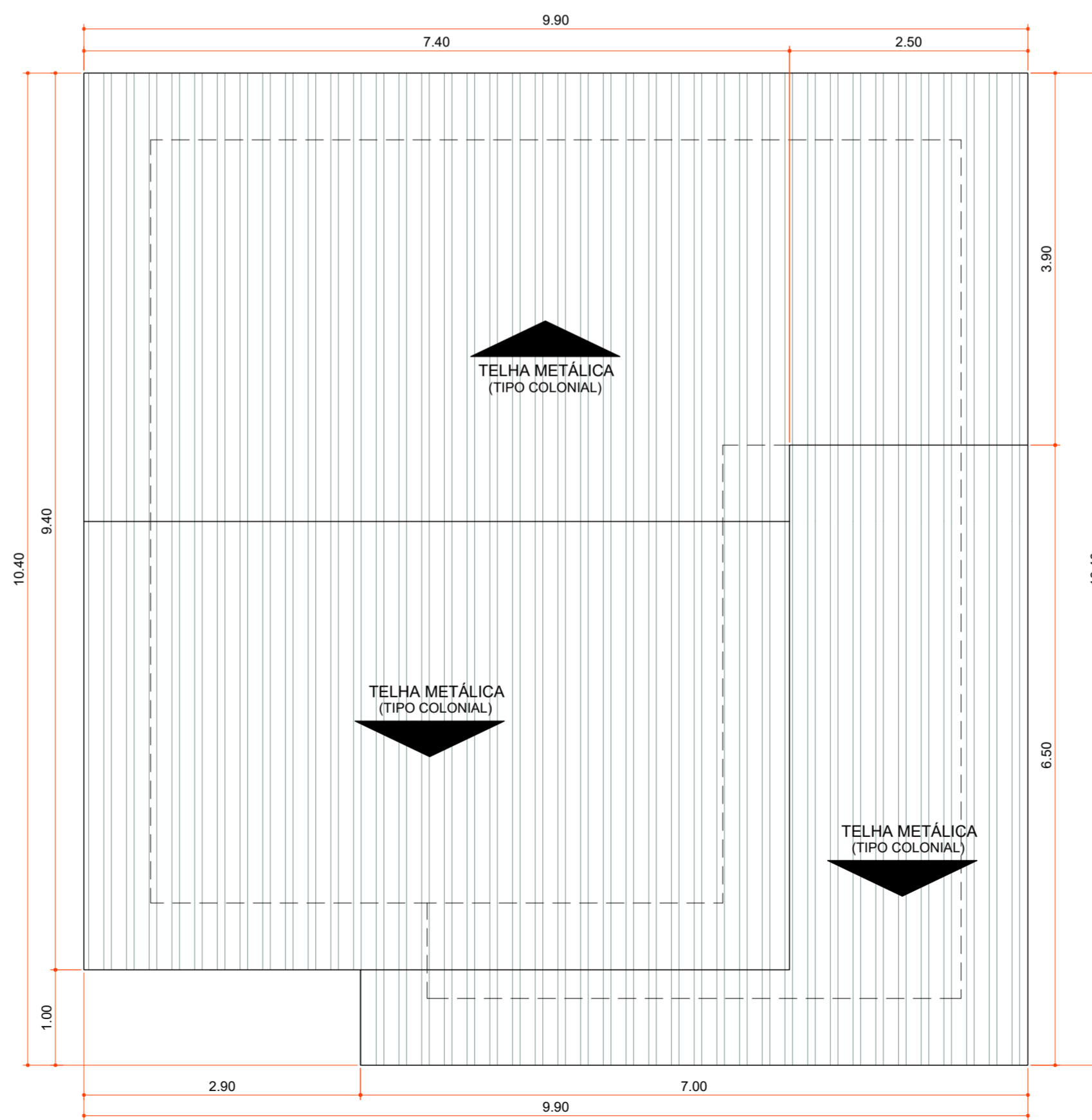

**PLANTA DE COBERTURA**

Área 100,06 m²  
Escala 1 : 50

Aprovações:



Rua Roberto Trompowski, 68 - 2º andar / Tel: 49 3522-2800 - www.ammoc.org.br - e-mail: ammoc@ammoc.org.br - Joaçaba/SC

**PREFEITURA MUNICIPAL DE VARGEM BONITA**

Obra: **CONSTRUÇÃO CASAS LOTEAMENTO POPULAR BOM JESUS**

Local da Obra: **LOTEAMENTO BOM JESUS QUADRA 5 LOTE 16**

Conteúdo: **PLANTA BAIXA, PLANTA DE COBERTURA, CORTES E DETALHAMENTOS**

Responsável Técnico:  
 Ana Júlia U. de Carvalho - Eng. Civil - Crea/SC 105.295-8  
 André Brito Dotti - Eng. Civil - Crea/SC 162.237-5  
 Denir Narcizo Zulian - Eng. Civil - Crea/SC 50.805-8  
 Fábio Zilio Caron - Eng. Civil - Crea/SC 140.642-7  
 Lucas F. Balestrin - Eng. Agrônomo - Crea/SC 156.743-7  
 Max Mooshammer - Eng. Civil - Crea/SC 139.164-0  
 Suellen Karine Cervelin - Eng. Civil - Crea/SC 166.933-0

**ARQ 16/19**

Quaisquer alterações consulte os responsáveis técnicos:

Assinatura Responsável Técnico \_\_\_\_\_ Assinatura Prefeito(a) Municipal \_\_\_\_\_

Desenho: \_\_\_\_\_ Data: Junho / 2021 Escala: Indicada (s) Área Total: 73,60 m²



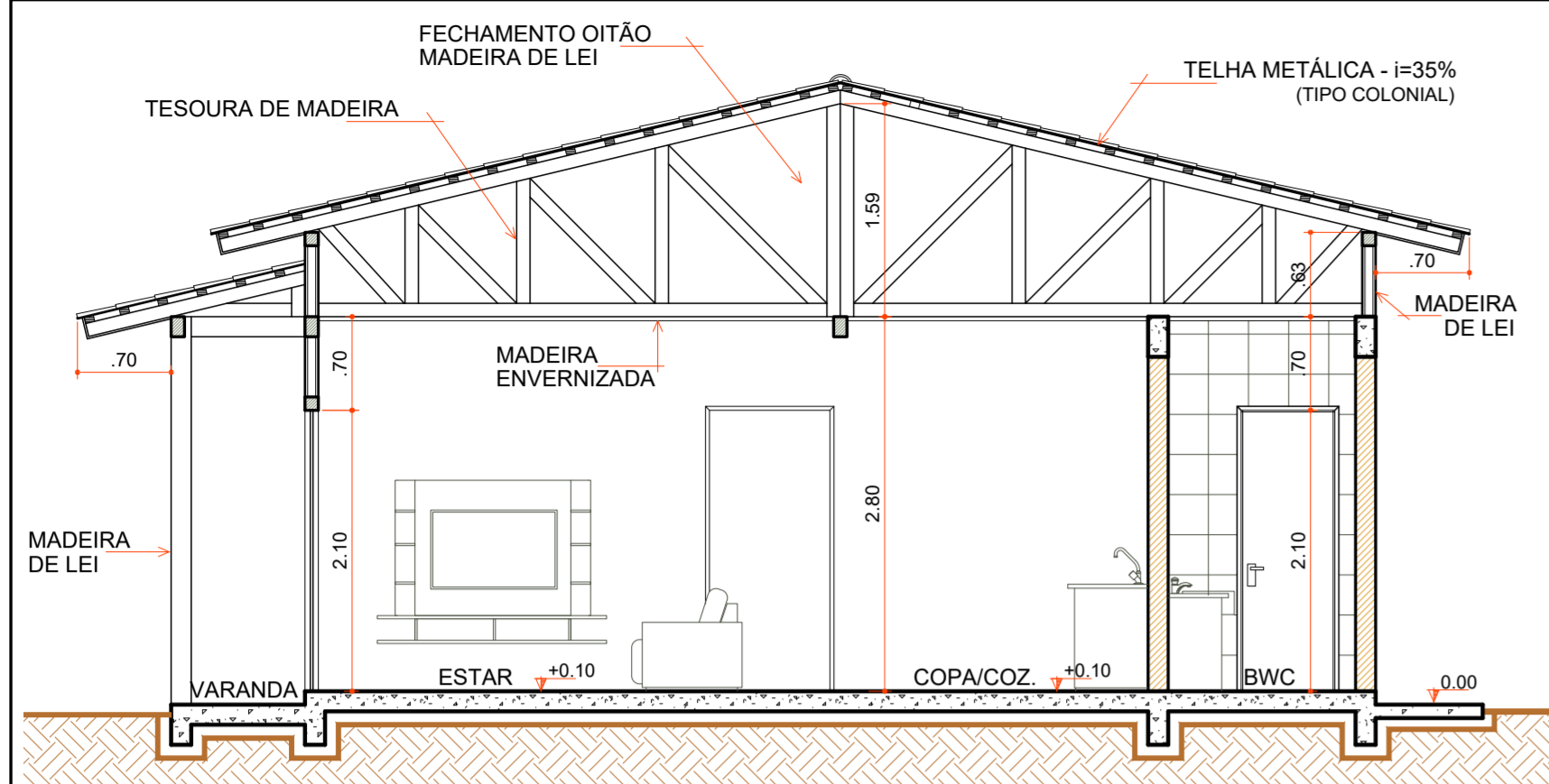

**CORTE "AA"**

Escala 1 : 50

COD	TIPO	LARGURA	ALTURA	PARAPEITO	MATERIAL	QTD	AREA (m²)
J1	Janela maxim-ar	80	80	150	Aluminio e Vidro	1	0.48
J2	Janela maxim-ar	80	90	120	Aluminio e Vidro	1	0.72
J3	Janela de correr 2 folhas	160	120	90	Aluminio e Vidro	1	1.35
P1	Porta de abrir	70	210	-	Madeira	1	1.47
P2	Porta de abrir	80	210	-	Madeira	4	1.68
P3	Porta de correr	80	210	-	Aluminio e Vidro	2	1.68
P4	Porta de correr 4 folhas	210	210	-	Aluminio e Vidro	1	4.41

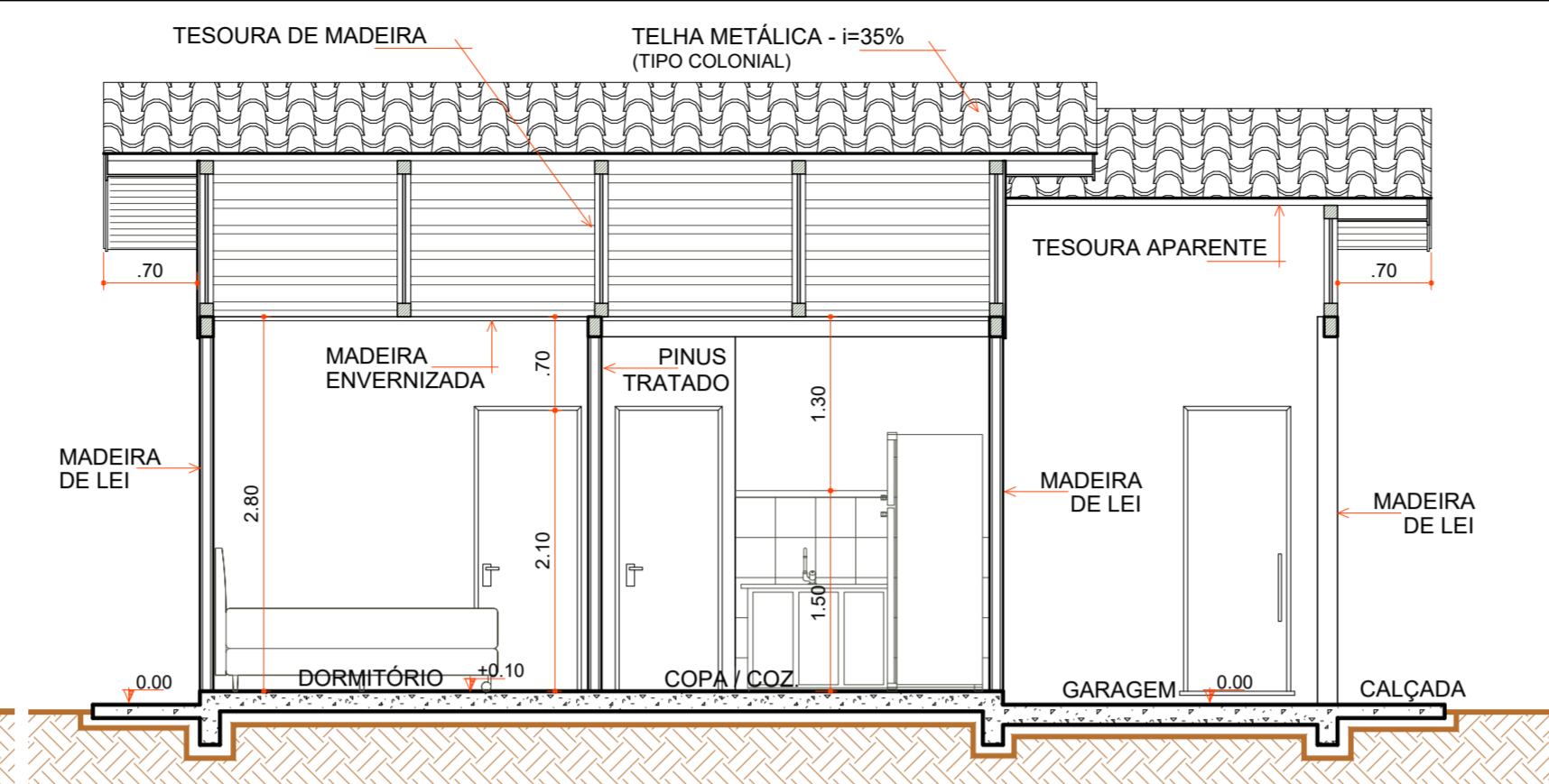

**CORTE "BB"**

Escala 1 : 50

- LEGENDA**
- CORTE TEHA METÁLICA
  - AJUSTES FORRO
  - TAMPA DO ALÇAPÃO
  - PASSAGEM DE FIAÇÃO
  - CUMEEIRA COM PROBLEMA GARAGEM
  - RODA FORRO
  - CONTRAPISO
  - 1 PEÇAS+ULTIMA FILEIRA GARAGEM R. CERÂMICO
  - RODAPÉ CERÂMICO
  - ESQUADRIAS
  - LOUÇAS E METAIS
  - PINTURA TINTA LÁTEX ACRÍLICA
  - PINTURA ESMALTE ACETINADO P/ MADEIRA
  - VERNIZ SINTÉTICO EM MADEIRA
  - PAREDES INTERNAS EXECUTADAS
  - PAREDES DE ALVENARIA EXECUTADAS
  - PAREDES EXTERNAS EXECUTADAS
  - COBERTURA EXECUTADA

**LEGENDA**

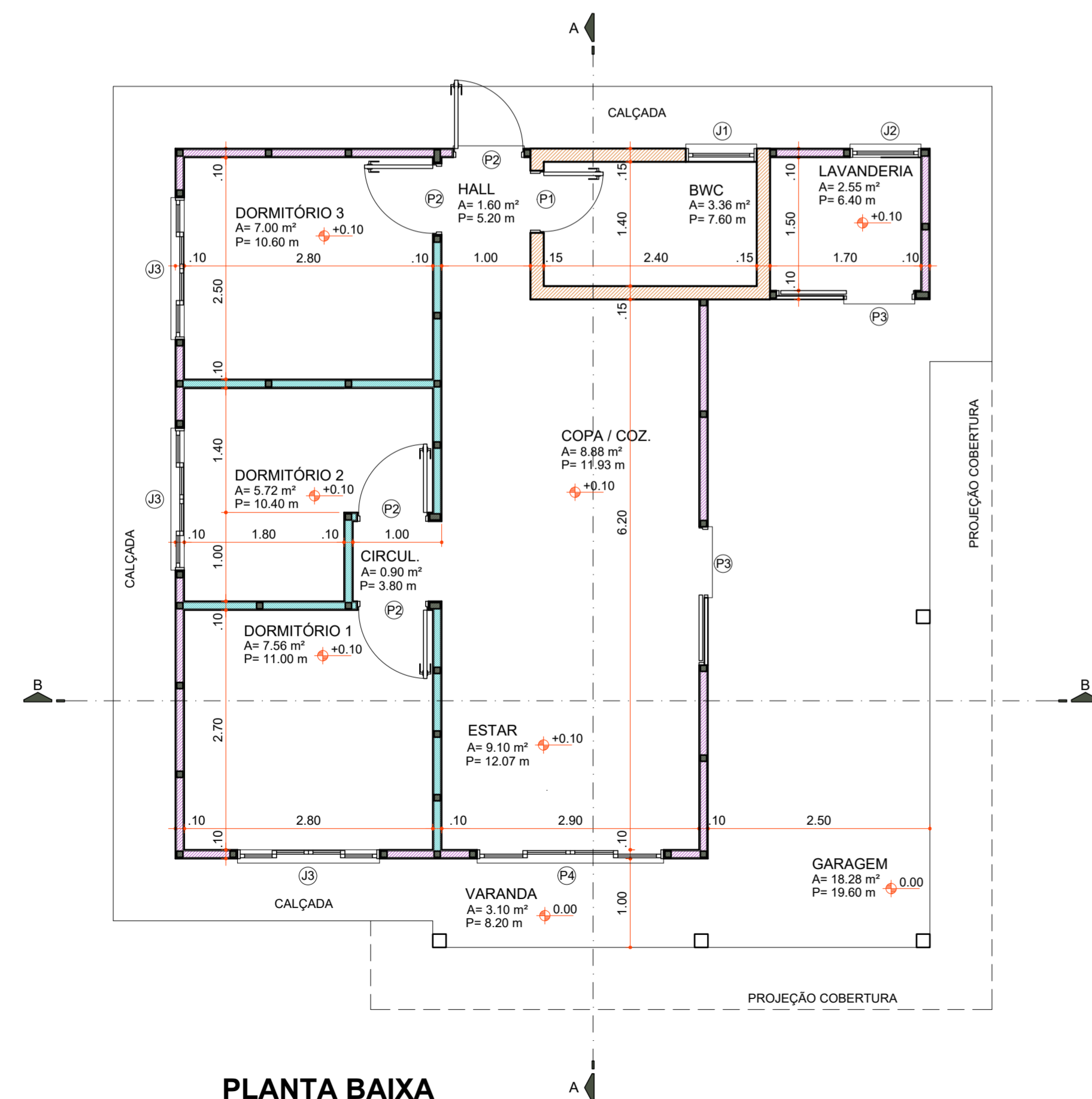

**PLANTA BAIXA**

Área 73,60 m²  
Escala 1 : 50

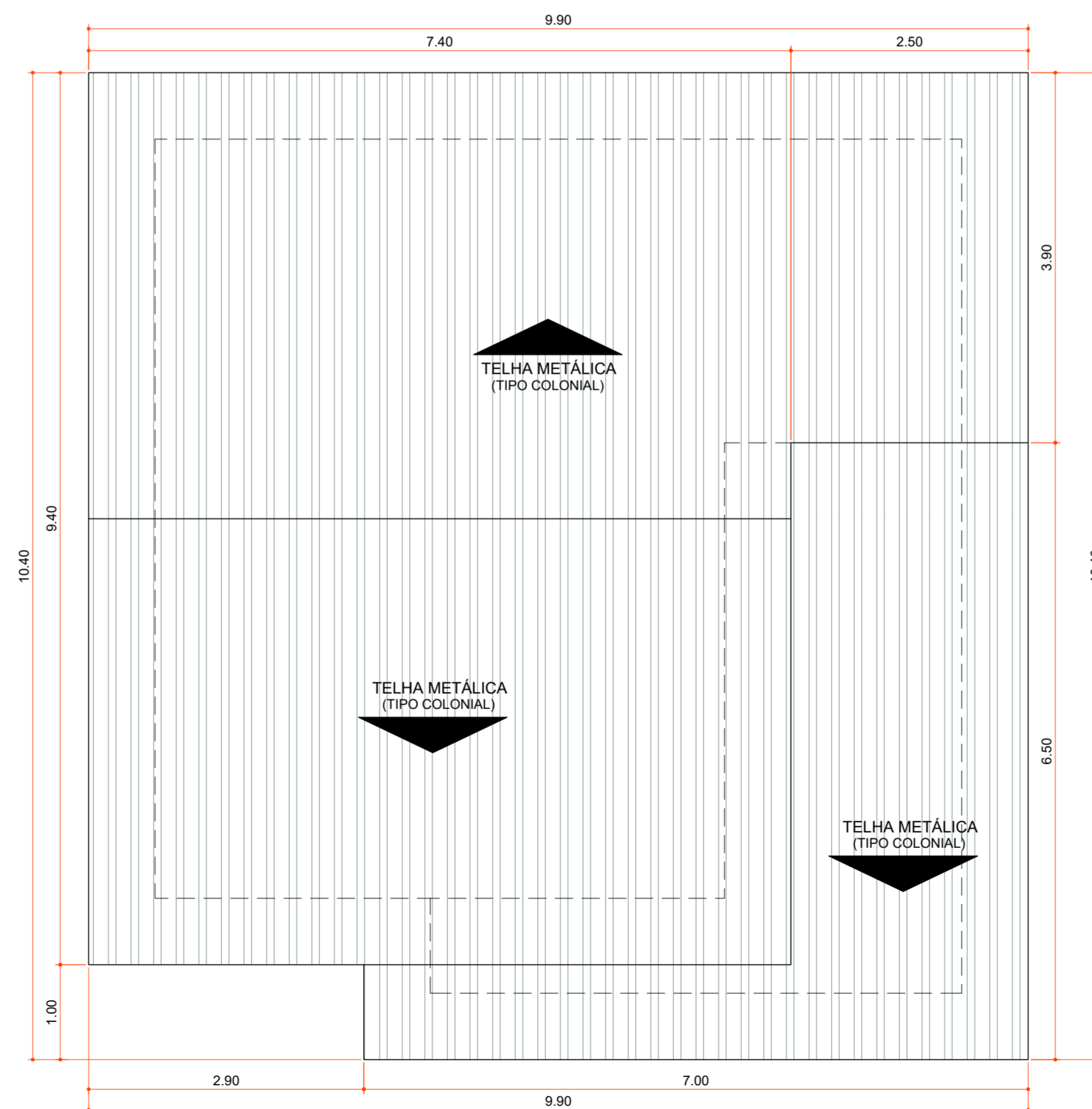

**PLANTA DE COBERTURA**

Área 100,06 m²  
Escala 1 : 50

Aprovações:



Rua Roberto Trompowski, 68 - 2º andar / Tel: 49 3522-2800 - www.ammoc.org.br - e-mail: amnoc@ammoc.org.br - Joaçaba/SC

**PREFEITURA MUNICIPAL DE VARGEM BONITA**

Obra: **CONSTRUÇÃO CASAS LOTEAMENTO POPULAR BOM JESUS**

Local da Obra: **LOTEAMENTO BOM JESUS QUADRA 5 LOTE 17**  
 Conteúdo: **PLANTA BAIXA, PLANTA DE COBERTURA, CORTES E DETALHAMENTOS**

Responsável Técnico:  
 Ana Júlia U. de Carvalho - Eng. Civil - Crea/SC 105.295-8  
 André Brito Dotti - Eng. Civil - Crea/SC 162.237-5  
 Denir Narcizo Zulian - Eng. Civil - Crea/SC 50.805-8  
 Fábio Zilio Caron - Eng. Civil - Crea/SC 140.642-7  
 Lucas F. Balestrin - Eng. Agrônomo - Crea/SC 156.743-7  
 Max Mooshammer - Eng. Civil - Crea/SC 139.164-0  
 Suellen Karine Cervelin - Eng. Civil - Crea/SC 166.933-0

**ARQ 17/19**

Quaisquer alterações consulte os responsáveis técnicos:

Assinatura Responsável Técnico \_\_\_\_\_ Assinatura Prefeito(a) Municipal \_\_\_\_\_  
 Desenho: \_\_\_\_\_ Data: Junho / 2021 Escala: Indicada (s) Área Total: 73,60 m²

**ARQUITETONICO**

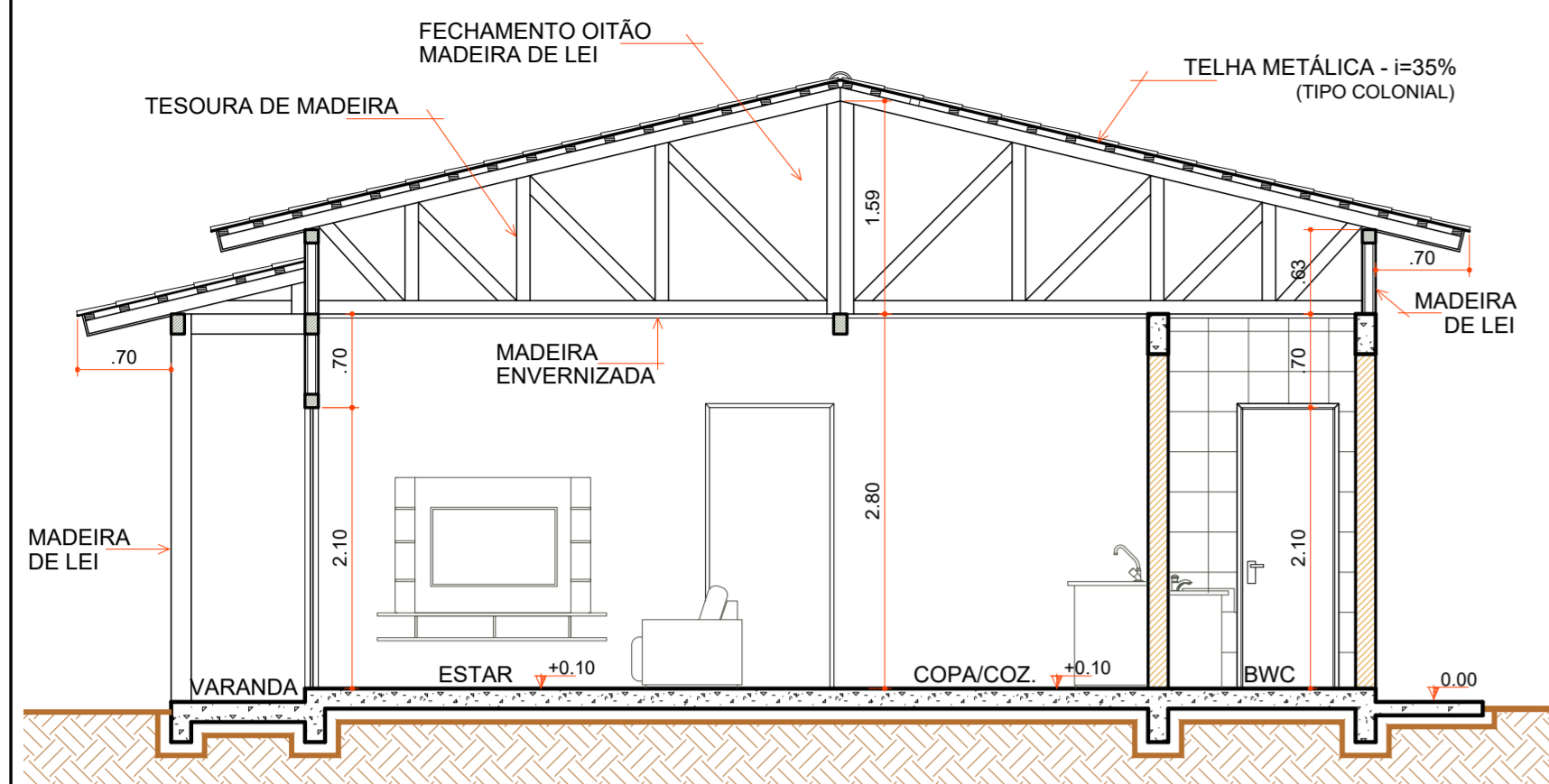

**CORTE "AA"**

Escala 1:50

COD	TIPO	LARGURA	ALTURA	PARAPEITO	MATERIAL	QTD	AREA (m²)
J1	Janela maxim-ar	80	80	150	Alumínio e Vidro	1	0.48
J2	Janela maxim-ar	80	90	120	Alumínio e Vidro	1	0.72
J3	Janela de correr 2 folhas	160	120	90	Alumínio e Vidro	1	1.35
P1	Porta de abrir	70	210	-	Madeira	1	1.47
P2	Porta de abrir	80	210	-	Madeira	4	1.68
P3	Porta de correr	80	210	-	Alumínio e Vidro	2	1.68
P4	Porta de correr 4 folhas	210	210	-	Alumínio e Vidro	1	4.41

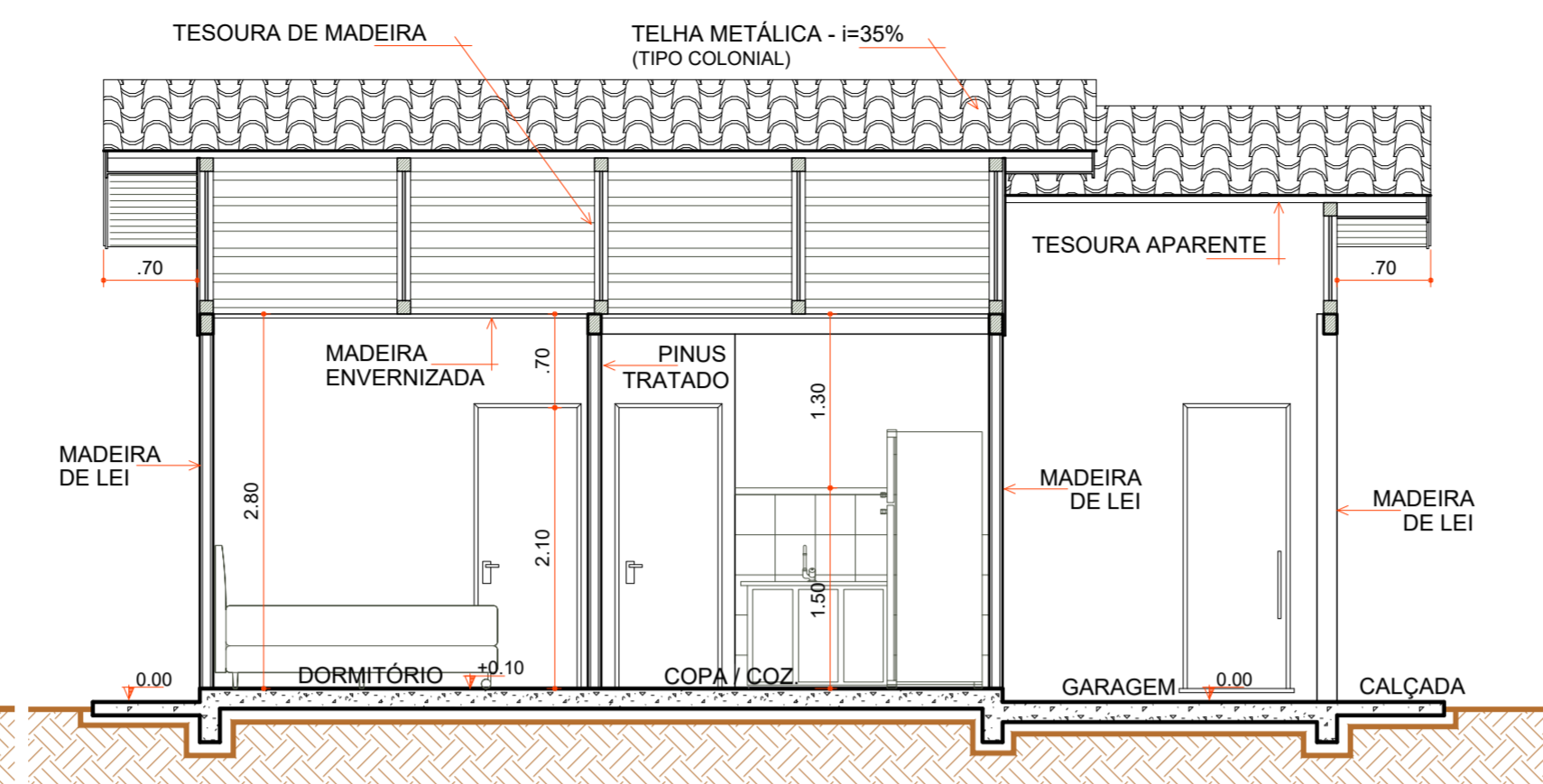

**CORTE "BB"**

Escala 1:50

- LEGENDA**
- AJUSTES CUMEEIRA
  - 1 M² PAREDE QUARTO
  - PASSAGEM DA FIAÇÃO
  - FORRO BWC
  - RIPAS PARA FORRO
  - RODA FORRO
  - CONTRAPISO
  - 1 PEÇAS+ULTIMA FILEIRA GARAGEM R. CERÂMICO
  - RODAPÉ CERÂMICO
  - ESQUADRIAS
  - LOUÇAS E METAIS
  - PINTURA TINTA LÁTEX ACRÍLICA
  - PINTURA ESMALTE ACETINADO P/ MADEIRA
  - VERNIZ SINTÉTICO EM MADEIRA
  - PAREDES INTERNAS EXECUTADAS
  - PAREDES DE ALVENARIA EXECUTADAS
  - PAREDES EXTERNAS EXECUTADAS
  - COBERTURA EXECUTADA

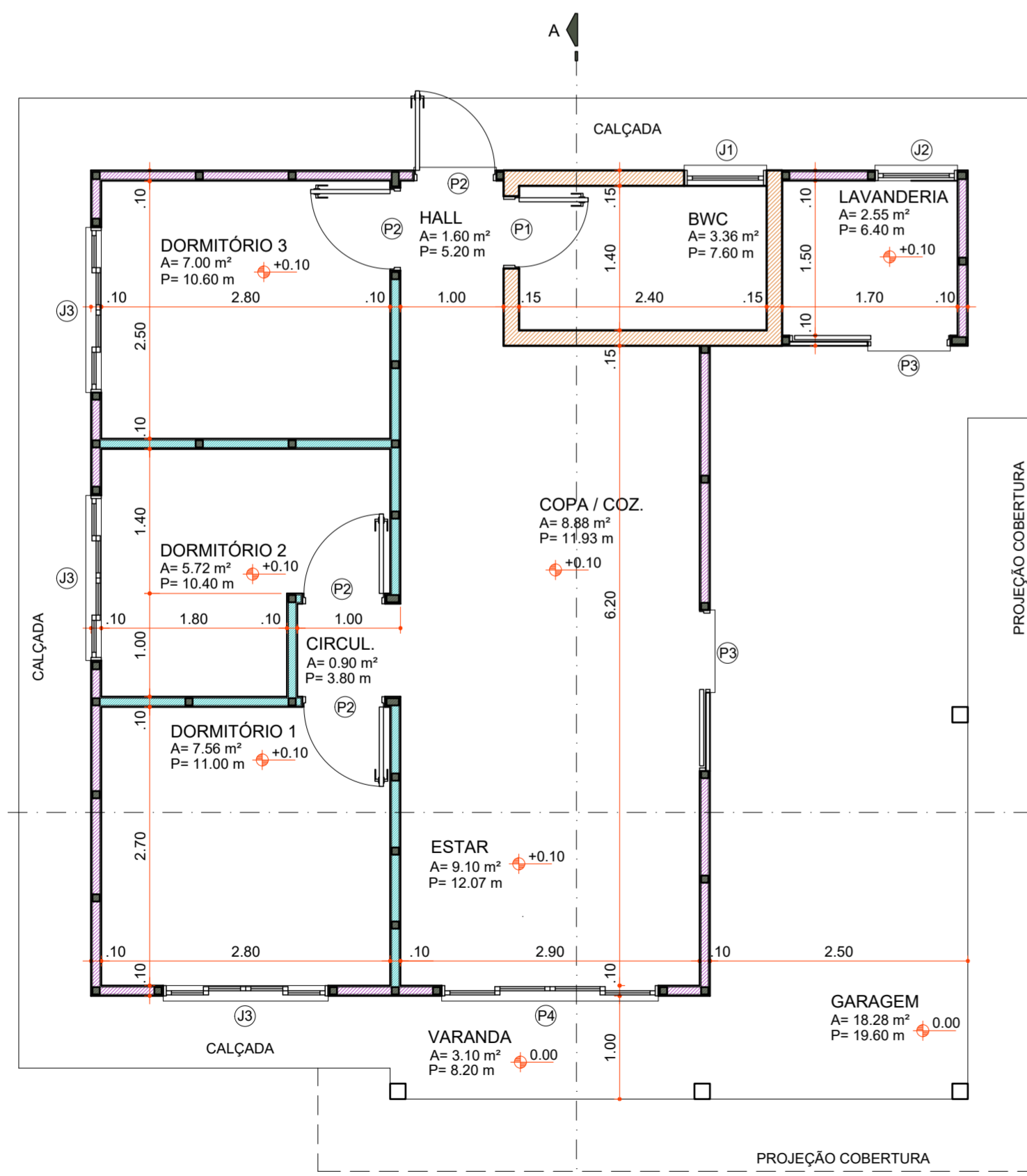

**PLANTA BAIXA**

Área 73,60 m²  
Escala 1:50

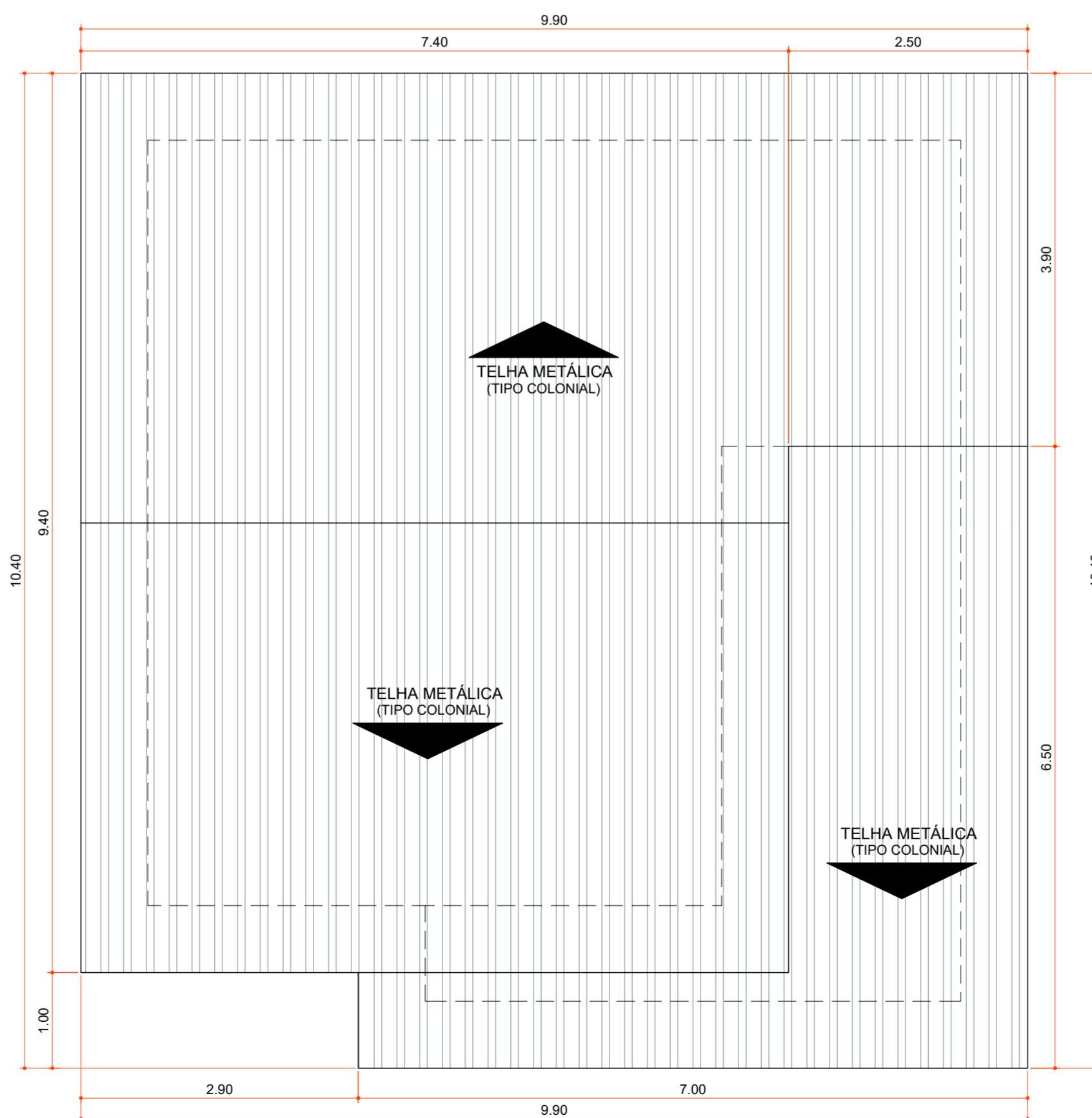

**PLANTA DE COBERTURA**

Área 100,06 m²  
Escala 1:50

Aprovações:



Rua Roberto Trompowski, 68 - 2º andar / Tel: 49 3522-2800 - www.ammoc.org.br - e-mail: amnoc@ammoc.org.br - Joaçaba/SC

**PREFEITURA MUNICIPAL DE VARGEM BONITA**

Obra:

**CONSTRUÇÃO CASAS LOTEAMENTO POPULAR BOM JESUS**

Local da Obra: LOTEAMENTO BOM JESUS  
QUADRA 5  
LOTE 18

Conteúdo: PLANTA BAIXA, PLANTA DE COBERTURA,  
CORTES E DETALHAMENTOS

Responsável Técnico:

Ana Júlia U. de Carvalho - Eng. Civil - Crea/SC 105.295-8  
André Brito Dotti - Eng. Civil - Crea/SC 162.237-5  
Denir Narcizo Zulian - Eng. Civil - Crea/SC 50.805-8  
Fábio Zilio Caron - Eng. Civil - Crea/SC 140.642-7  
Lucas F. Balestrin - Eng. Agrônomo - Crea/SC 156.743-7  
Max Mooshammer - Eng. Civil - Crea/SC 139.164-0  
Suelten Karine Cervelin - Eng. Civil - Crea/SC 166.933-0

**ARQ  
18/19**

Quaisquer alterações consulte os responsáveis técnicos:

Assinatura Responsável Técnico Assinatura Prefeito(a) Municipal

Desenho: Data: Junho / 2021 Escala: Indicada (s) Área Total: 73,60 m²

**ARQUITETONICO**



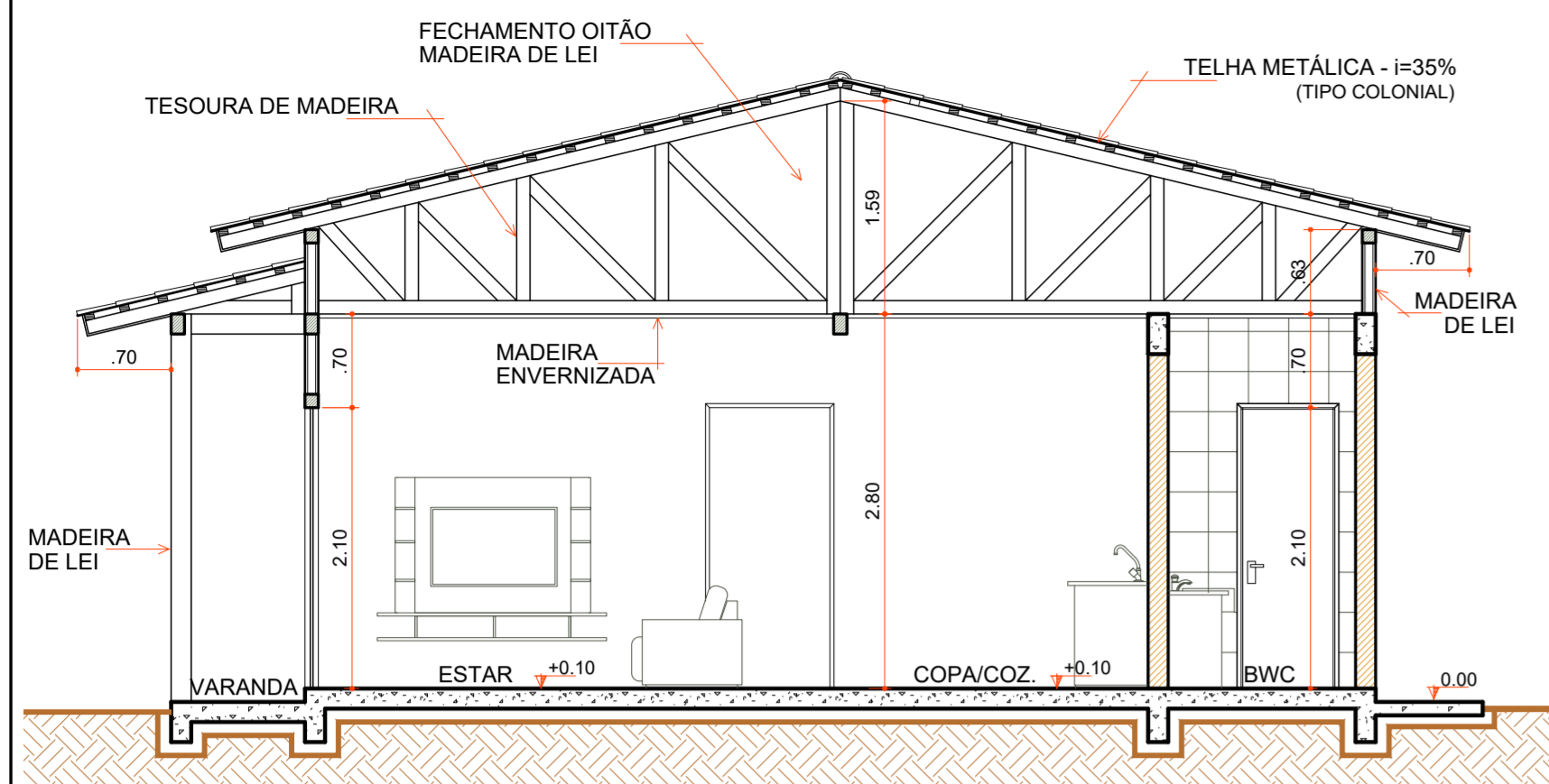

**CORTE "AA"**

Escala 1:50

COD	TIPO	LARGURA	ALTURA	PARAPEITO	MATERIAL	QTD	AREA (m²)
J1	Janela maxim-ar	80	80	150	Aluminio e Vidro	1	0.48
J2	Janela maxim-ar	80	90	120	Aluminio e Vidro	1	0.72
J3	Janela de correr 2 folhas	160	120	90	Aluminio e Vidro	1	1.35
P1	Porta de abrir	70	210	-	Madeira	1	1.47
P2	Porta de abrir	80	210	-	Madeira	4	1.68
P3	Porta de correr	80	210	-	Aluminio e Vidro	2	1.68
P4	Porta de correr 4 folhas	210	210	-	Aluminio e Vidro	1	4.41

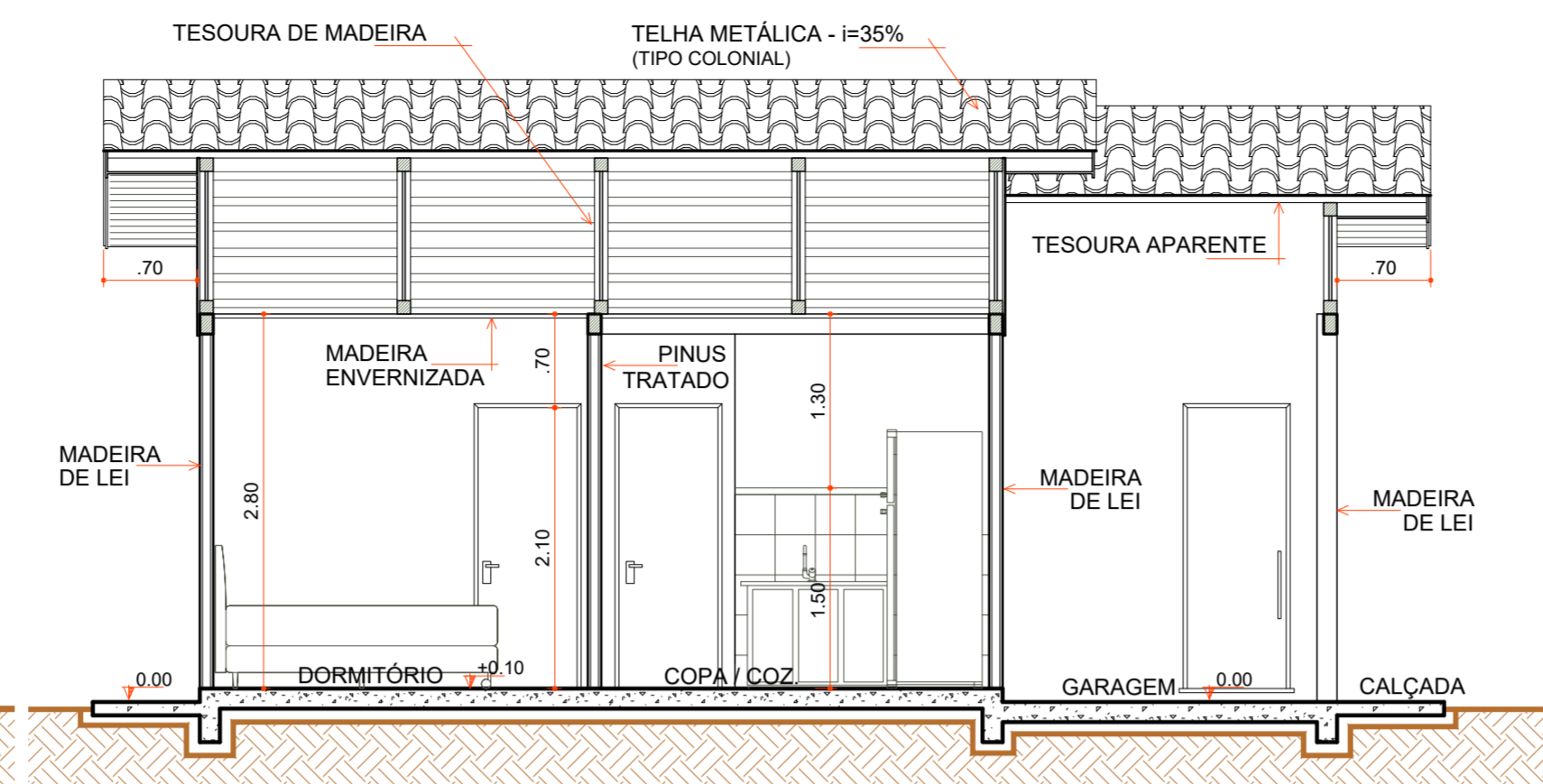

**CORTE "BB"**

Escala 1:50

- LEGENDA**
- REPARO ESTRUTURA FORRO
  - AJUSTES CUMEEIRA
  - PASSAGEM DE FIAÇÃO
  - FORRO BWC
  - RIPAS PARA FORRO
  - RODA FORRO
  - CONTRAPISO
  - 1 PEÇAS+ULTIMA FILEIRA GARAGEM R. CERÂMICO
  - RODAPÉ CERÂMICO
  - ESQUADRIAS
  - LOUÇAS E METAIS
  - PINTURA TINTA LÁTEX ACRÍLICA
  - PINTURA ESMALTE ACETINADO P/ MADEIRA
  - VERNIZ SINTÉTICO EM MADEIRA
  - PAREDES INTERNAS À EXECUTAR
  - PAREDES DE ALVENARIA EXECUTADAS
  - PAREDES EXTERNAS EXECUTADAS
  - COBERTURA EXECUTADA

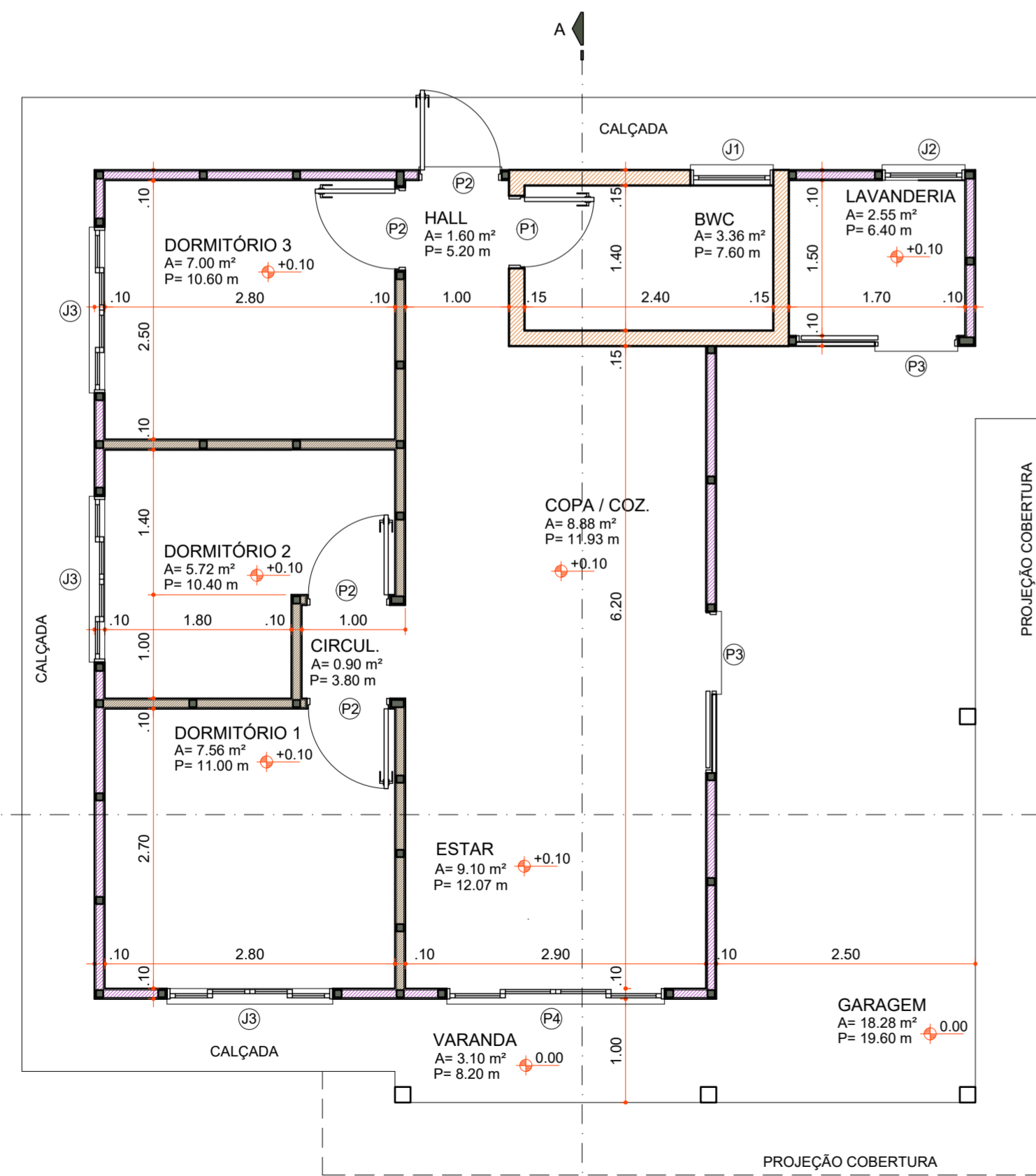

**PLANTA BAIXA**

Área 73,60 m²  
Escala 1:50

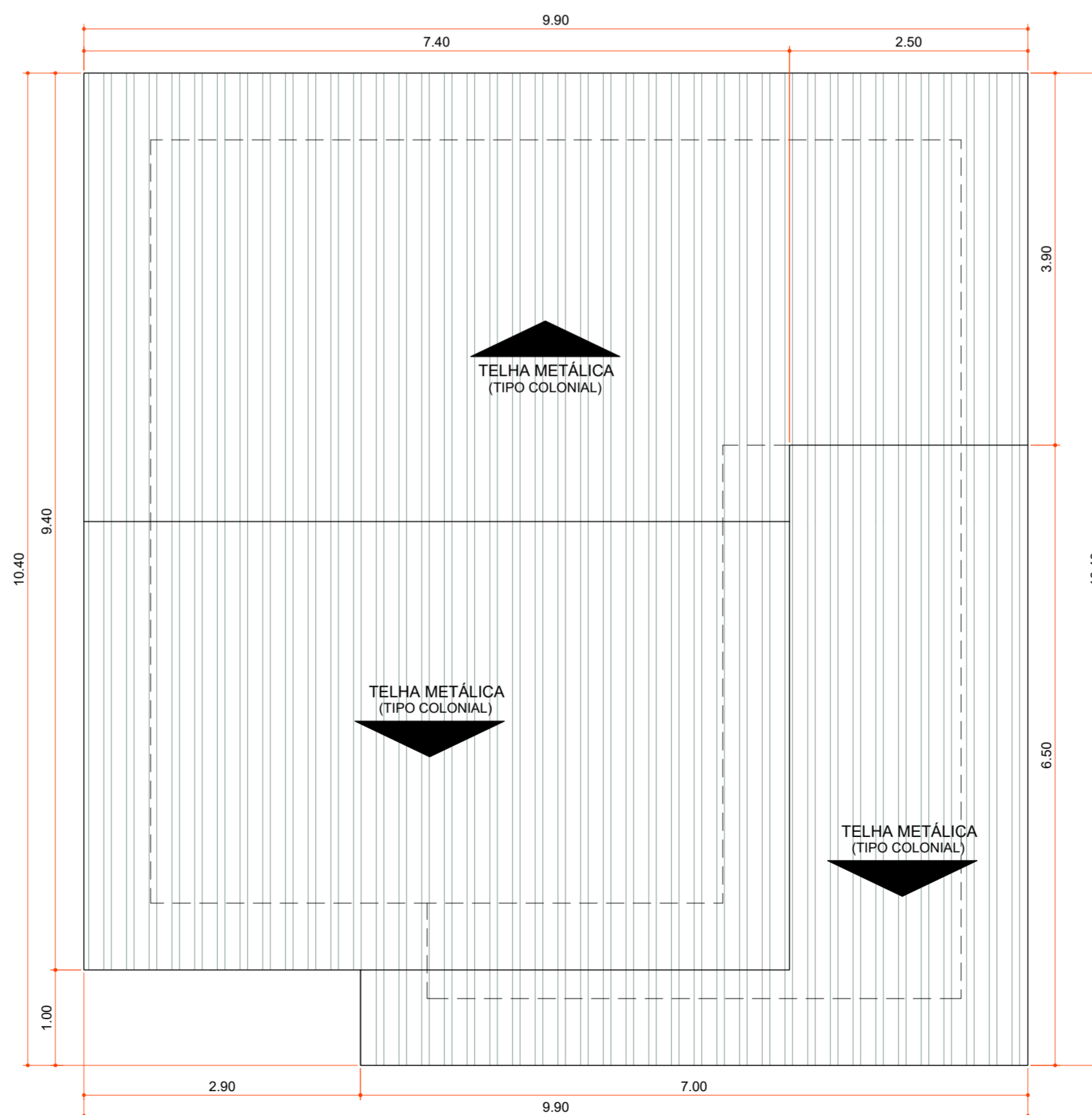

**PLANTA DE COBERTURA**

Área 100,06 m²  
Escala 1:50

Aprovações:



Rua Roberto Trompowski, 68 - 2º andar / Tel: 49 3522-2800 - www.ammoc.org.br - e-mail: ammoc@ammoc.org.br - Joaçaba/SC

**PREFEITURA MUNICIPAL DE VARGEM BONITA**

Obra: **CONSTRUÇÃO CASAS LOTEAMENTO POPULAR BOM JESUS**

Local da Obra: **LOTEAMENTO BOM JESUS QUADRA 5 LOTE 19**  
 Conteúdo: **PLANTA BAIXA, PLANTA DE COBERTURA, CORTES E DETALHAMENTOS**

Responsável Técnico:  
 Ana Júlia U. de Carvalho - Eng. Civil - Crea/SC 105.295-8  
 André Brito Dotti - Eng. Civil - Crea/SC 162.237-5  
 Denir Narcizo Zulian - Eng. Civil - Crea/SC 50.805-8  
 Fábio Zilio Caron - Eng. Civil - Crea/SC 140.642-7  
 Lucas F. Balestrin - Eng. Agrônomo - Crea/SC 156.743-7  
 Max Mooshammer - Eng. Civil - Crea/SC 139.164-0  
 Suellen Karine Cervelin - Eng. Civil - Crea/SC 166.933-0

Quaisquer alterações consulte os responsáveis técnicos:

Assinatura Responsável Técnico \_\_\_\_\_ Assinatura Prefeito(a) Municipal \_\_\_\_\_  
 Desenho: \_\_\_\_\_ Data: Junho / 2021 Escala: Indicada (s) Área Total: 73,60 m²

**ARQUITETONICO**

**ARQ 19/19**