

**CORTE "AA"**

Escala 1:50

COD	TIPO	LARGURA	ALTURA	PARAPEITO	MATERIAL	QTD	AREA (m²)
J1	Janela maxim-ar	80	80	150	Aluminio e Vidro	1	0.48
J2	Janela maxim-ar	80	90	120	Aluminio e Vidro	1	0.72
J3	Janela de correr 2 folhas	160	120	90	Aluminio e Vidro	1	1.35
P1	Porta de abrir	70	210	-	Madeira	1	1.47
P2	Porta de abrir	80	210	-	Madeira	4	1.68
P3	Porta de correr	80	210	-	Aluminio e Vidro	2	1.68
P4	Porta de correr 4 folhas	210	210	-	Aluminio e Vidro	1	4.41

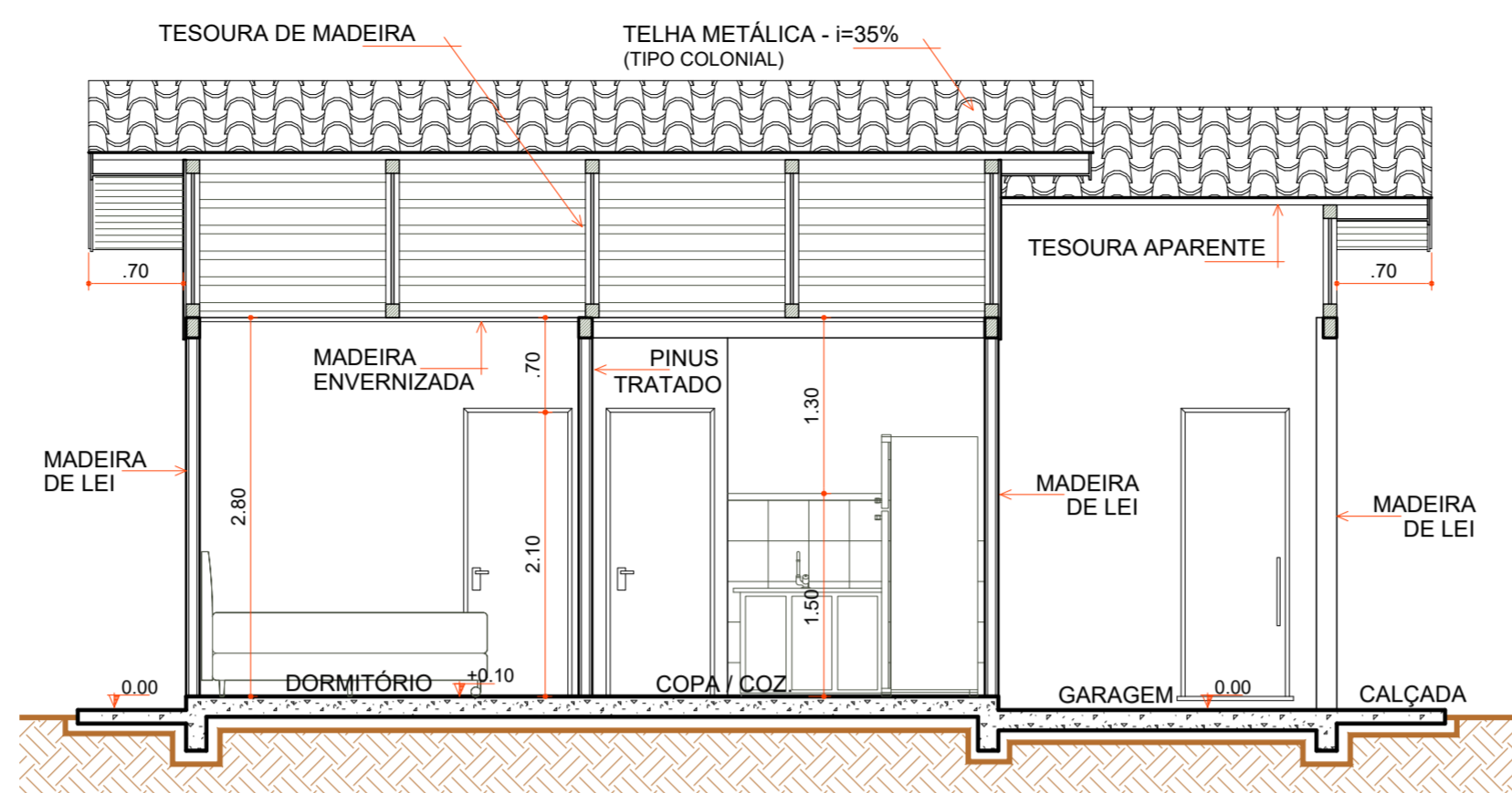

**CORTE "BB"**

Escala 1:50

- LEGENDA**
- REPARO ESTRUTURA
  - AJUSTES CUMEEIRA
  - FORRO BWC
  - RIPAS FORRO
  - RODA FORRO MADEIRA
  - PASSAGEM FIAÇÃO
  - CAIXA D'ÁGUA E LIGAÇÕES
  - CONTRAPISO
  - PISO REVESTIMENTO CERÂMICO
  - ÚLTIMA FILEIRA CERÂMICA COZINHA E BWC
  - RODAPÉ CERÂMICO
  - ESQUADRIAS
  - LOUÇAS E METAIS
  - PINTURA TINTA LÁTEX ACRÍLICA
  - PINTURA ESMALTE ACETINADO P/ MADEIRA
  - VERNIZ SINTÉTICO EM MADEIRA
  - PAREDES INTERNAS Á EXECUTAR
  - PAREDES DE ALVENARIA EXECUTADAS
  - PAREDES EXTERNAS EXECUTADAS
  - COBERTURA EXECUTADA

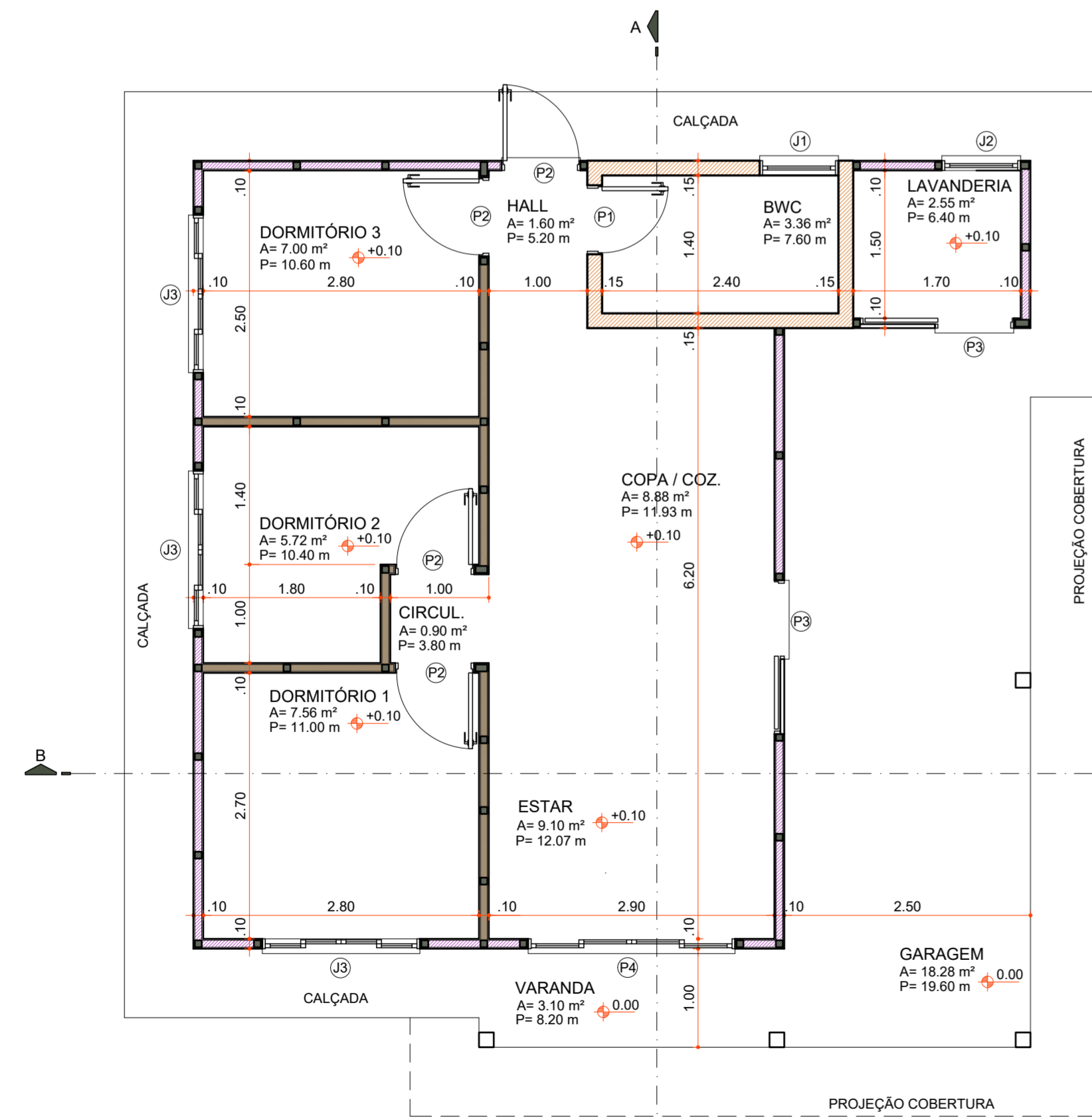

**PLANTA BAIXA**

Área 73,60 m²  
Escala 1:50

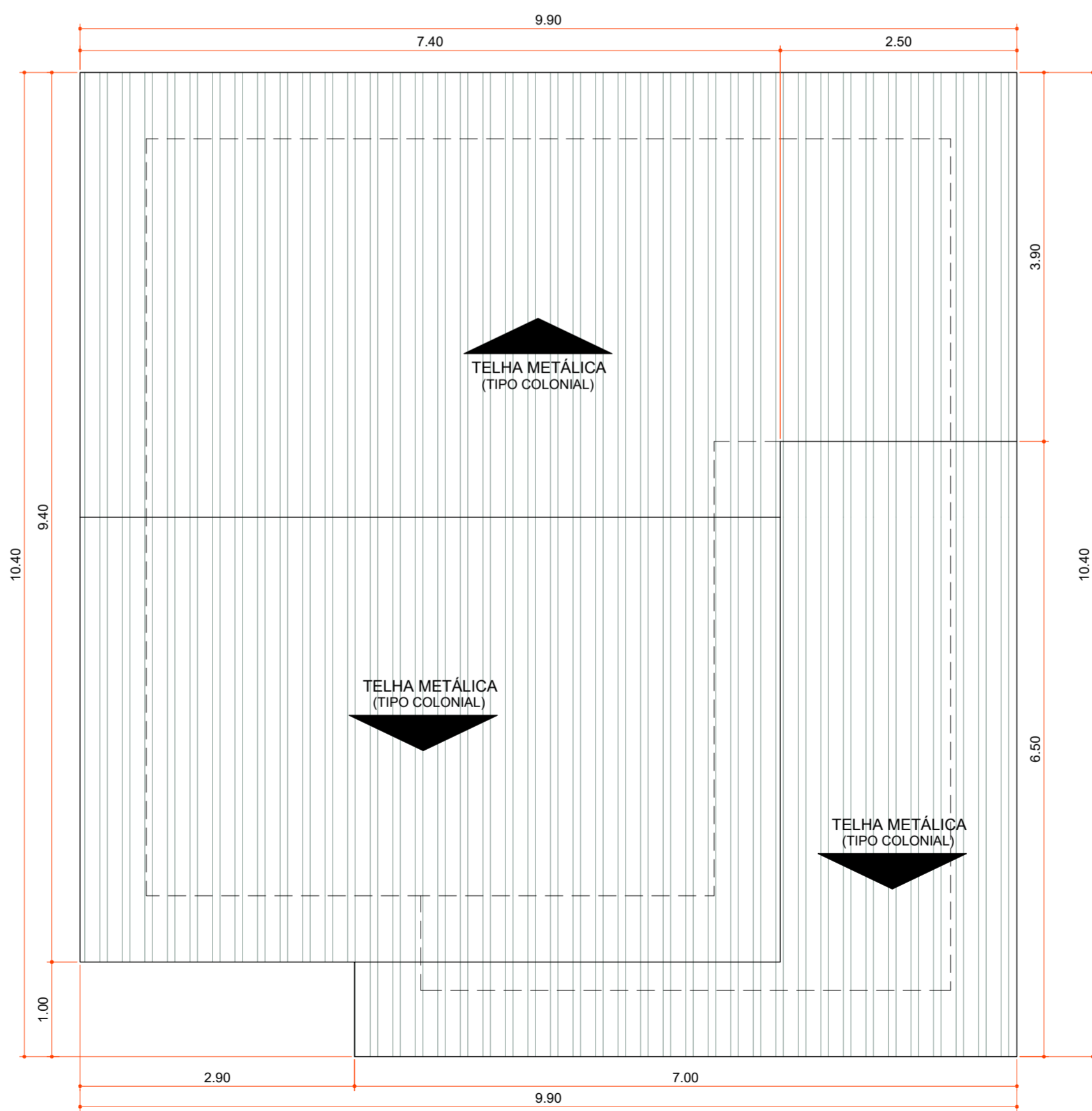

**PLANTA DE COBERTURA**

Área 100,06 m²  
Escala 1:50

Aprovações:



Rua Roberto Trompowski, 68 - 2º andar / Tel: 49 3522-2800 - www.ammoc.org.br - e-mail: ammoc@ammoc.org.br - Joaçaba/SC

**PREFEITURA MUNICIPAL DE VARGEM BONITA**

Obra: **CONSTRUÇÃO CASAS LOTEAMENTO POPULAR BOM JESUS**

Local da Obra: **LOTEAMENTO BOM JESUS QUADRA 6 LOTE 01**

Conteúdo: **PLANTA BAIXA, PLANTA DE COBERTURA, CORTES E DETALHAMENTOS**

Responsável Técnico:  
 Ana Júlia U. de Carvalho - Eng. Civil - Crea/SC 105.295-8  
 André Brito Dotti - Eng. Civil - Crea/SC 162.237-5  
 Denir Narcizo Zulian - Eng. Civil - Crea/SC 50.805-8  
 Fábio Zilio Caron - Eng. Civil - Crea/SC 140.642-7  
 Lucas F. Balestrin - Eng. Agrônomo - Crea/SC 156.743-7  
 Max Mooshammer - Eng. Civil - Crea/SC 139.164-0  
 Suellen Karine Cervelin - Eng. Civil - Crea/SC 166.933-0

**ARQ 01/13**

Quaisquer alterações consulte os responsáveis técnicos:

Assinatura Responsável Técnico \_\_\_\_\_ Assinatura Prefeito(a) Municipal \_\_\_\_\_

Desenho: \_\_\_\_\_ Data: Junho / 2021 Escala: Indicada (s) Área Total: 73,60 m²

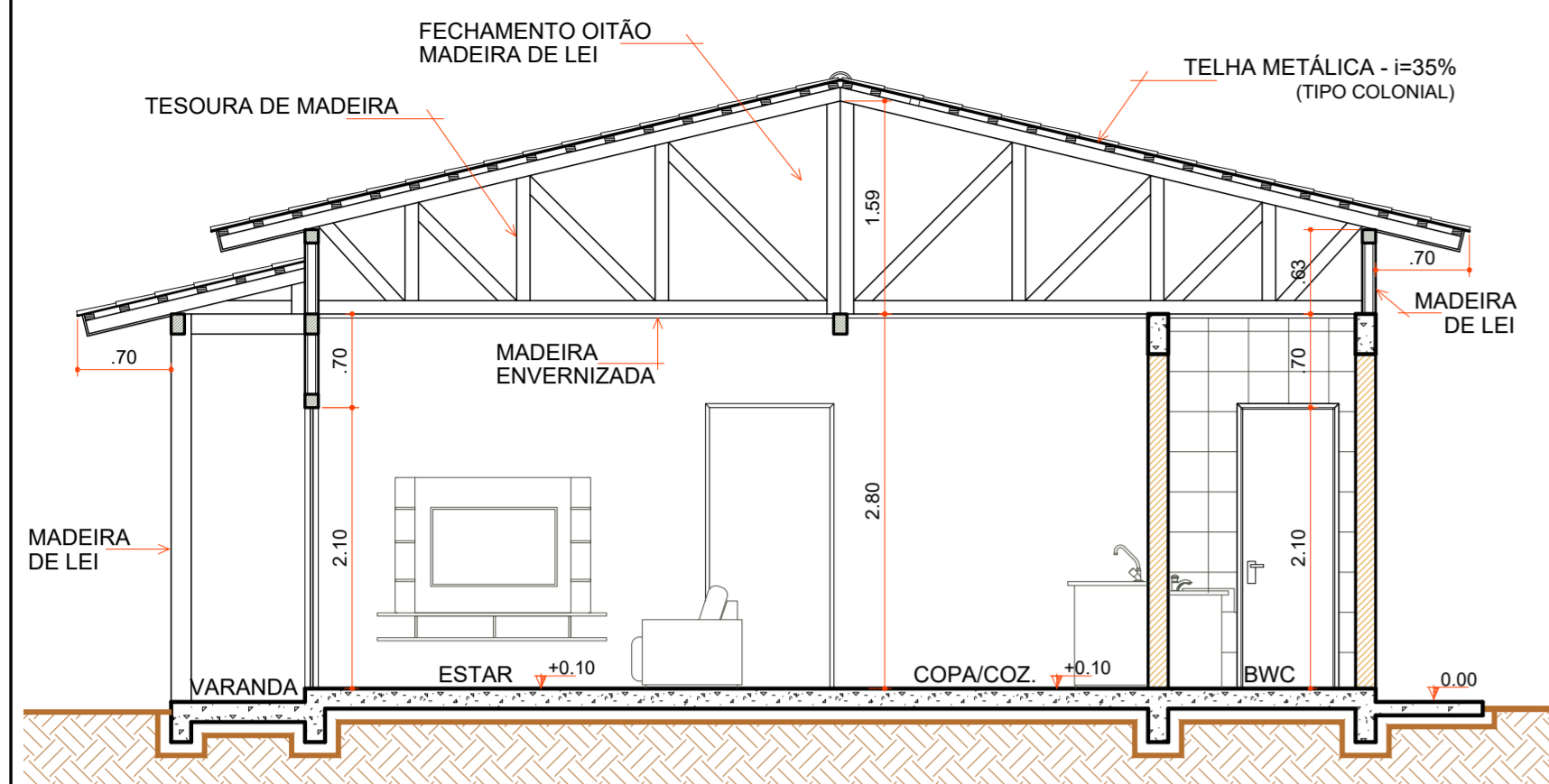

**CORTE "AA"**

Escala 1:50

COD	TIPO	LARGURA	ALTURA	PARAPEITO	MATERIAL	QTD	ÁREA (m²)
J1	Janela maxim-ar	80	80	150	Alumínio e Vidro	1	0,48
J2	Janela maxim-ar	80	90	120	Alumínio e Vidro	1	0,72
J3	Janela de correr 2 folhas	160	120	90	Alumínio e Vidro	1	1,35
P1	Porta de abrir	70	210	-	Madeira	1	1,47
P2	Porta de abrir	80	210	-	Madeira	4	1,68
P3	Porta de correr	80	210	-	Alumínio e Vidro	2	1,68
P4	Porta de correr 4 folhas	210	210	-	Alumínio e Vidro	1	4,41

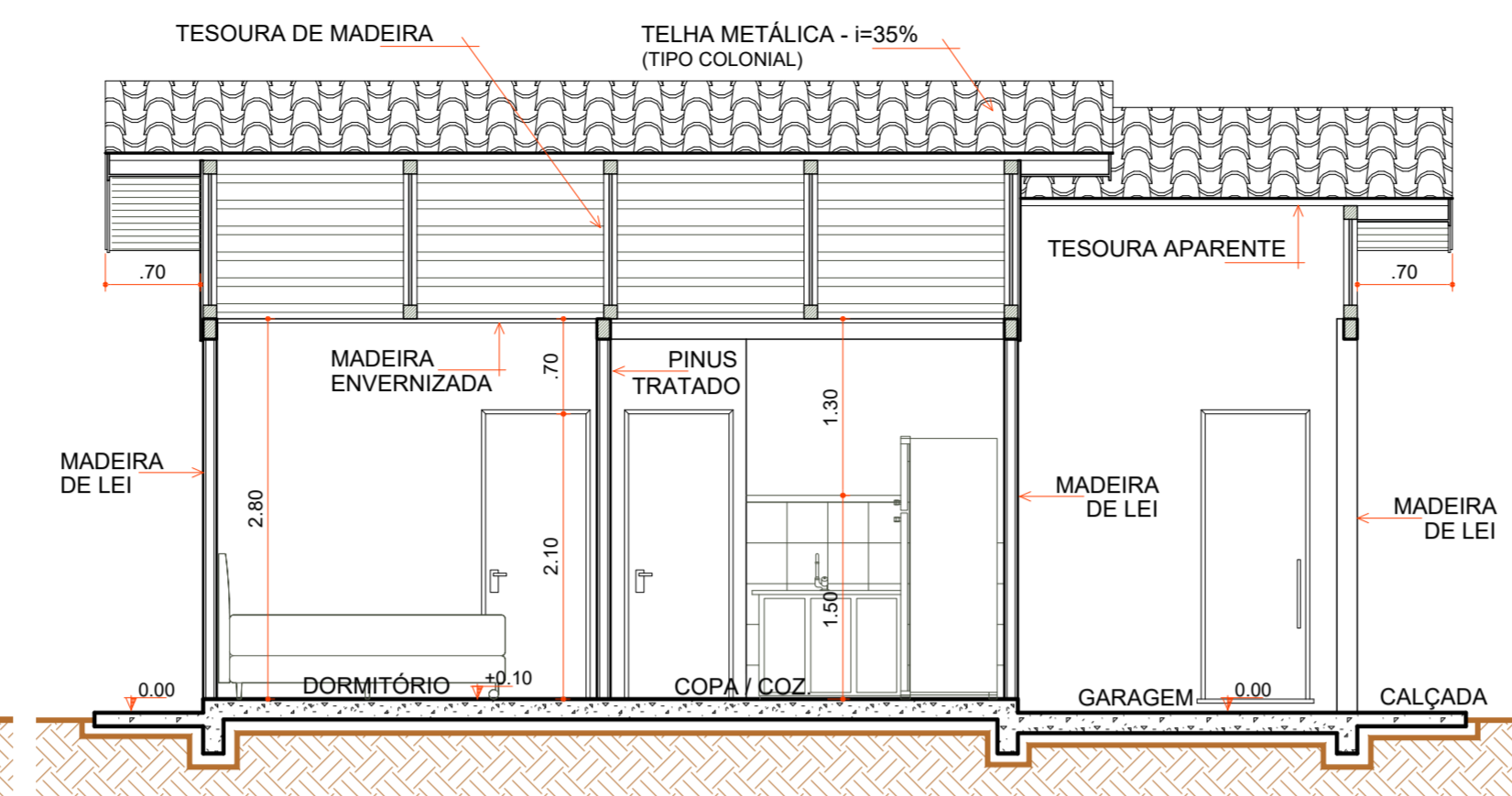

**CORTE "BB"**

Escala 1:50

- REPARO ESTRUTURA
- AJUSTES CUMEEIRA
- FORRO BWC
- RIPAS FORRO
- RODA FORRO MADEIRA
- PASSAGEM FIAÇÃO
- LIGAÇÃO CAIXA TUBO DE Ø50 MM
- CAIXA D'ÁGUA E LIGAÇÕES
- CONTRAPISO
- PISO REVESTIMENTO CERÂMICO
- ÚLTIMA FILEIRA CERÂMICA COZINHA E BWC
- RODAPÉ CERÂMICO
- ESQUADRIAS
- LOUÇAS E METAIS
- PINTURA TINTA LÁTEX ACRÍLICA
- PINTURA ESMALTE ACETINADO P/ MADEIRA
- VERNIZ SINTÉTICO EM MADEIRA
- PAREDES INTERNAS Á EXECUTAR
- PAREDES DE ALVENARIA EXECUTADAS
- PAREDES EXTERNAS EXECUTADAS
- COBERTURA EXECUTADA

**LEGENDA**

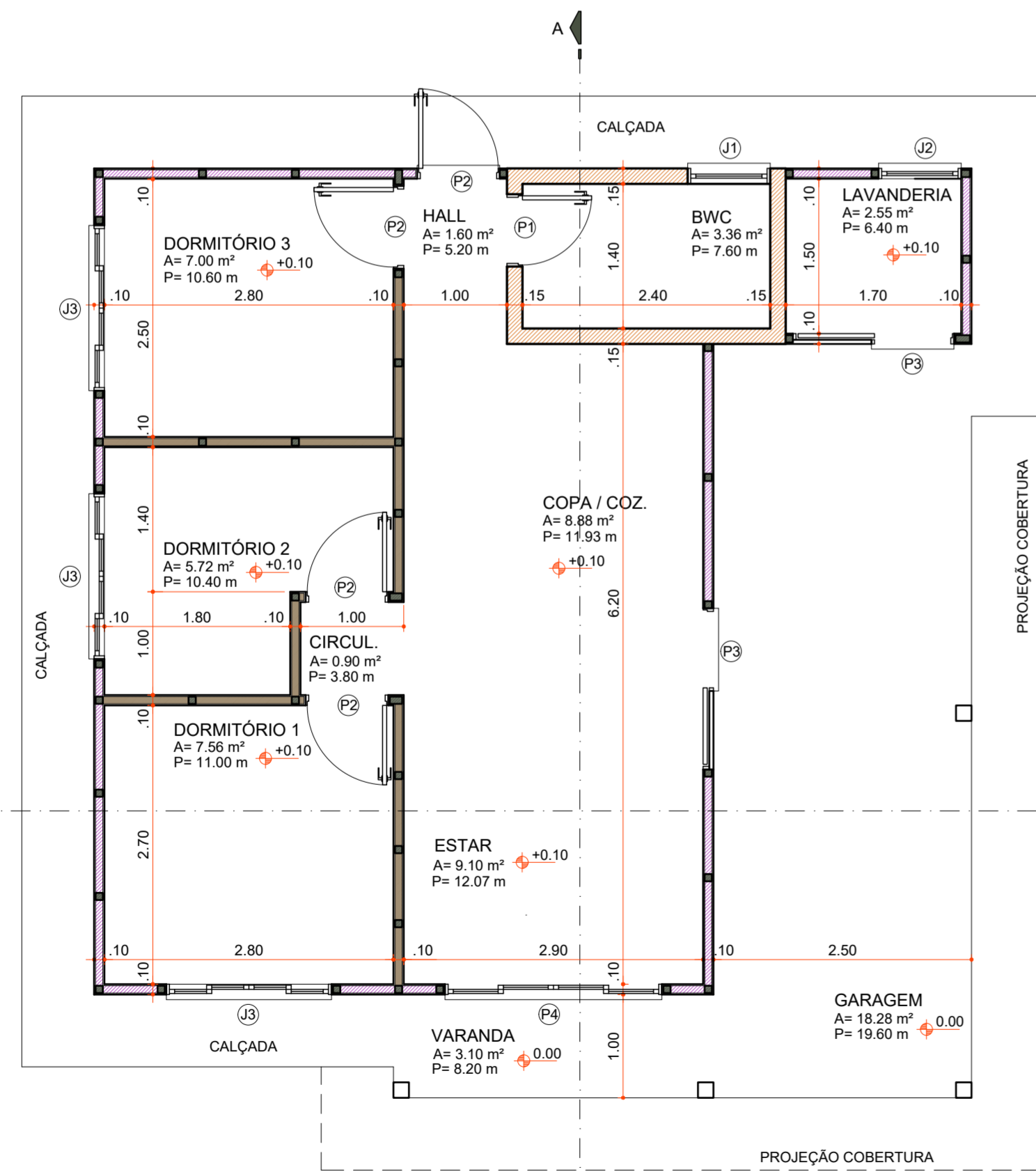

**PLANTA BAIXA**

Área 73,60 m²  
Escala 1:50

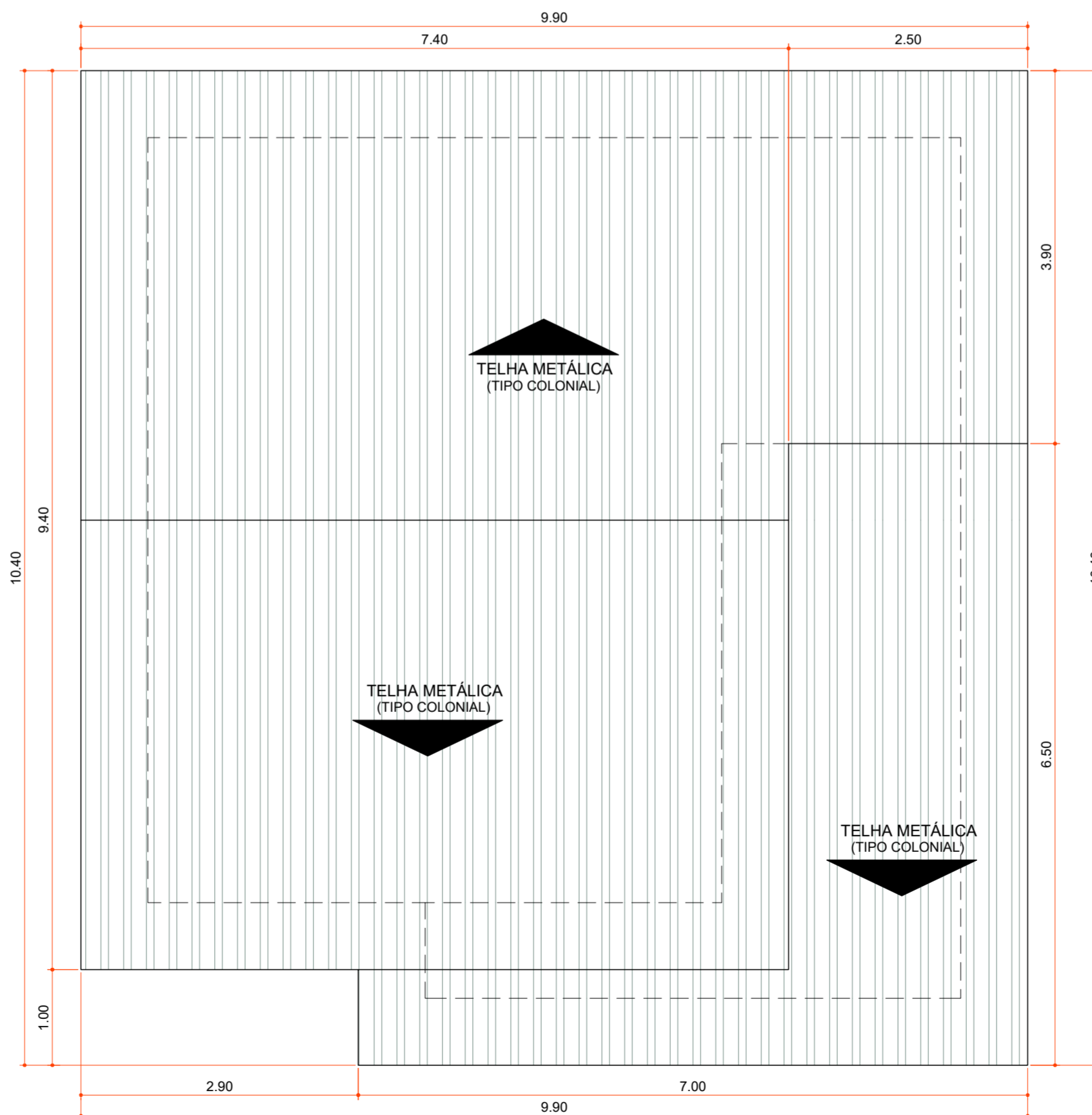

**PLANTA DE COBERTURA**

Área 100,06 m²  
Escala 1:50

Aprovações:



Rua Roberto Trompowski, 68 - 2º andar / Tel: 49 3522-2800 - www.ammoc.org.br - e-mail: amnoc@ammoc.org.br - Joaçaba/SC

**PREFEITURA MUNICIPAL DE VARGEM BONITA**

Obra: **CONSTRUÇÃO CASAS LOTEAMENTO POPULAR BOM JESUS**

Local da Obra: **LOTEAMENTO BOM JESUS QUADRA 6 LOTE 02**

Conteúdo: **PLANTA BAIXA, PLANTA DE COBERTURA, CORTES E DETALHAMENTOS**

Responsável Técnico:  
 Ana Júlia U. de Carvalho - Eng. Civil - Crea/SC 105.295-8  
 André Brito Dotti - Eng. Civil - Crea/SC 162.237-5  
 Denir Narcizo Zulian - Eng. Civil - Crea/SC 50.805-8  
 Fábio Zilio Caron - Eng. Civil - Crea/SC 140.642-7  
 Lucas F. Balestrin - Eng. Agrônomo - Crea/SC 156.743-7  
 Max Mooshammer - Eng. Civil - Crea/SC 139.164-0  
 Suellen Karine Cervelin - Eng. Civil - Crea/SC 166.933-0

**ARQ 02/13**

Quaisquer alterações consulte os responsáveis técnicos:

Assinatura Responsável Técnico	Assinatura Prefeito(a) Municipal
Desenho:	Data: Junho / 2021
Escala: Indicada (s)	Área Total: 73,60 m²

**ARQUITETONICO**

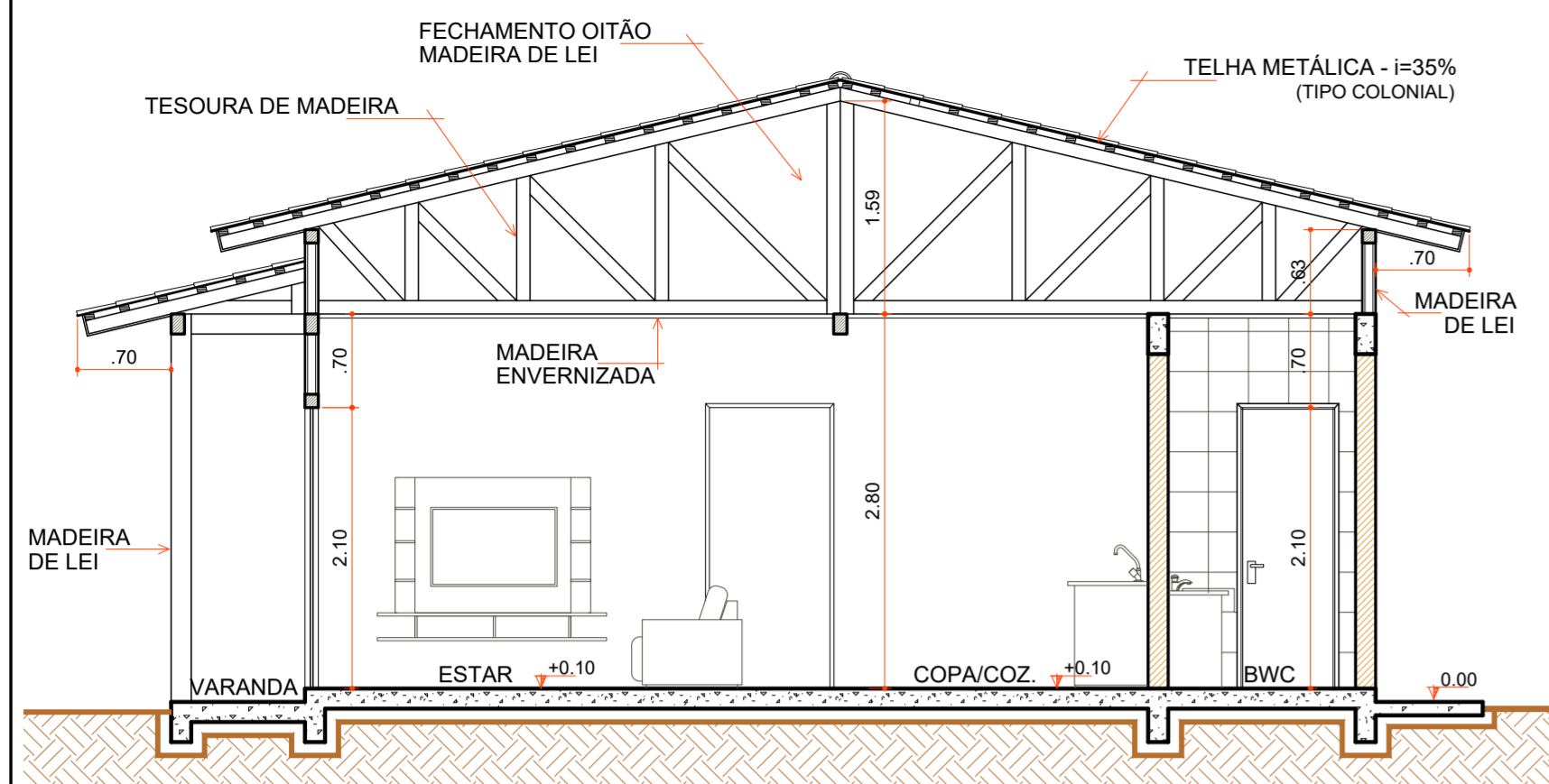

**CORTE "AA"**

Escala 1:50

COD	TIPO	LARGURA	ALTURA	PARAPEITO	MATERIAL	QTD	ÁREA (m²)
J1	Janela maxim-ar	80	80	150	Alumínio e Vidro	1	0,48
J2	Janela maxim-ar	80	90	120	Alumínio e Vidro	1	0,72
J3	Janela de correr 2 folhas	160	120	90	Alumínio e Vidro	1	1,35
P1	Porta de abrir	70	210	-	Madeira	1	1,47
P2	Porta de abrir	80	210	-	Madeira	4	1,68
P3	Porta de correr	80	210	-	Alumínio e Vidro	2	1,68
P4	Porta de correr 4 folhas	210	210	-	Alumínio e Vidro	1	4,41

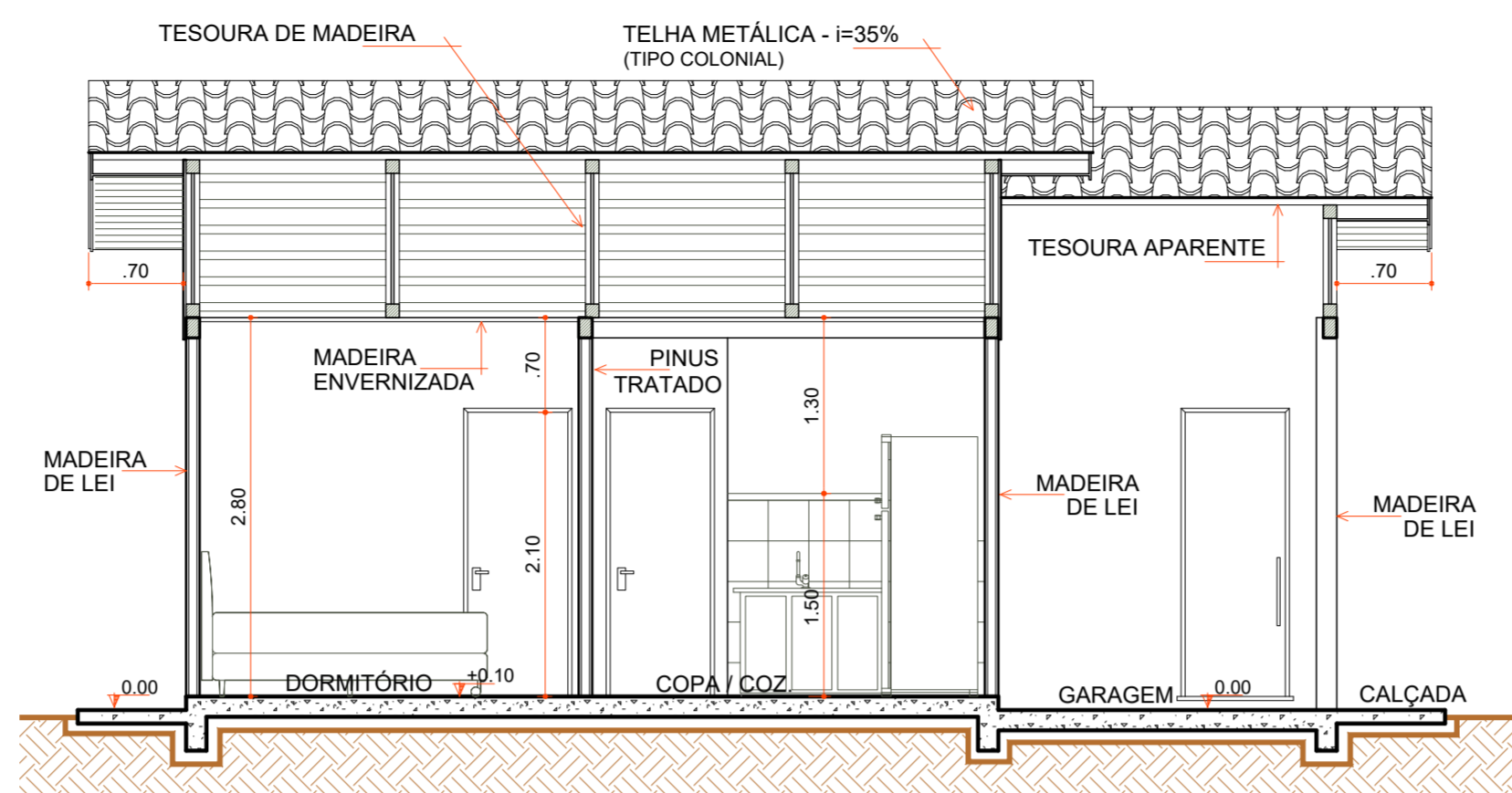

**CORTE "BB"**

Escala 1:50

- LEGENDA**
- AJUSTES CUMEEIRA
  - FORRO BWC
  - RIPAS FORRO
  - RODA FORRO MADEIRA
  - INSTALAÇÕES ELÉTRICAS
  - LIGAÇÕES FOSSA SÉPTICA E SUMIDOURO
  - CAIXA D'ÁGUA E LIGAÇÕES
  - CONTRAPISO
  - PISO REVESTIMENTO CERÂMICO
  - ÚLTIMA FILEIRA CERÂMICA COZINHA E BWC
  - RODAPÉ CERÂMICO
  - ESQUADRIAS
  - LOUÇAS E METAIS
  - PINTURA TINTA LÁTEX ACRÍLICA
  - PINTURA ESMALTE ACETINADO P/ MADEIRA
  - VERNIZ SINTÉTICO EM MADEIRA
  - PAREDES INTERNAS Á EXECUTAR
  - PAREDES DE ALVENARIA EXECUTADAS
  - PAREDES EXTERNAS EXECUTADAS
  - COBERTURA EXECUTADA

**LEGENDA**

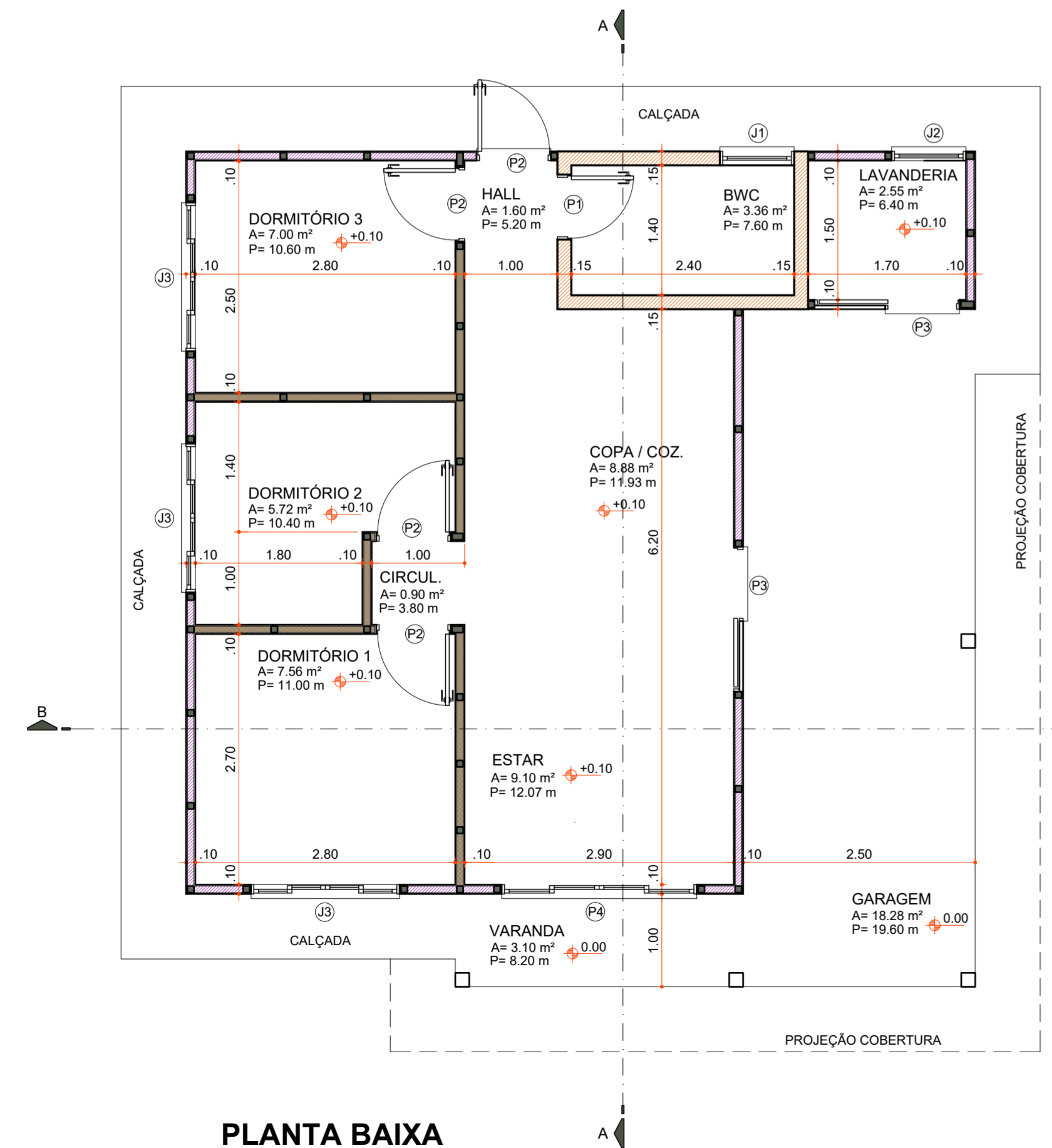

**PLANTA BAIXA**

Área 73,60 m²  
Escala 1:50

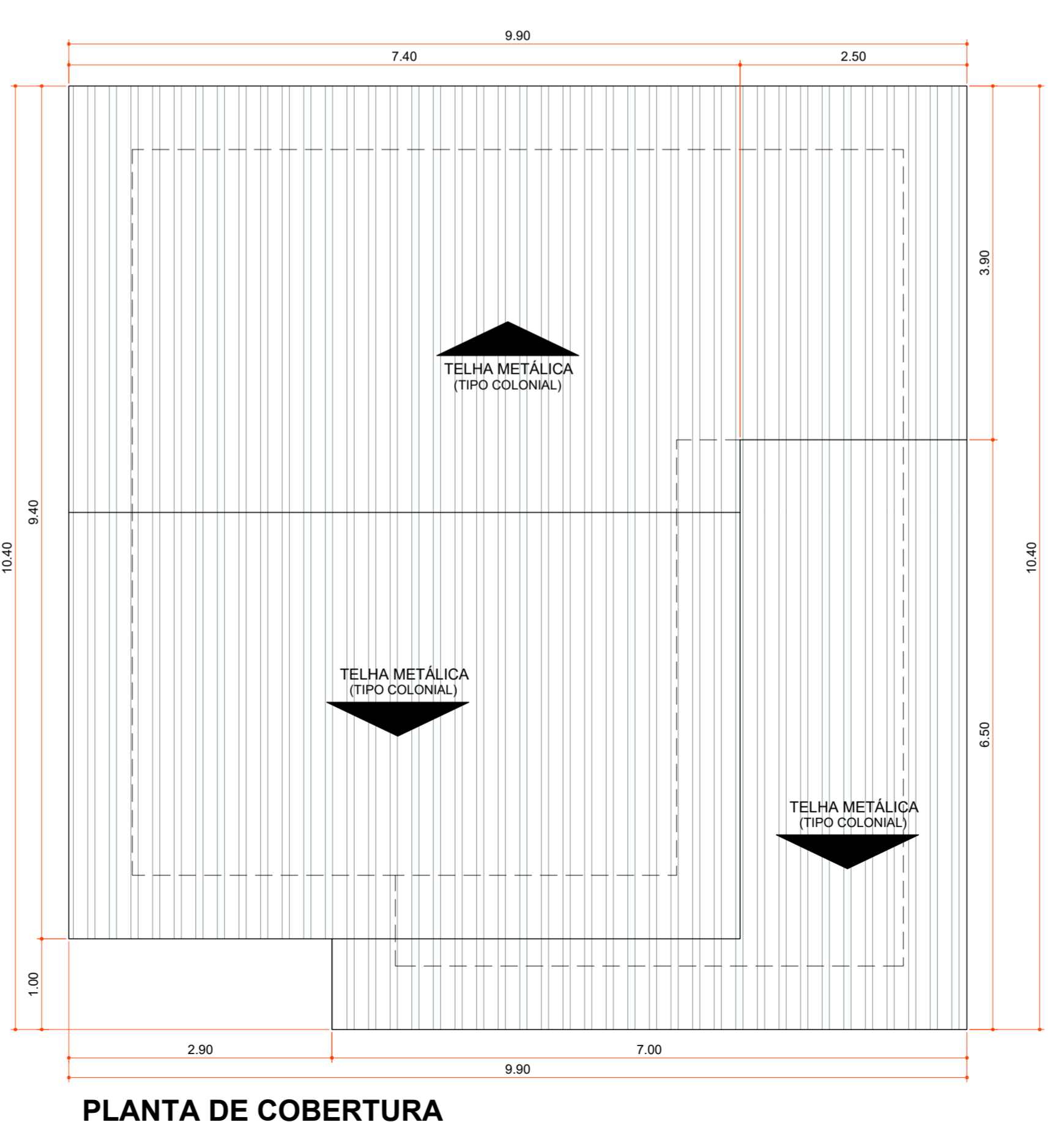

**PLANTA DE COBERTURA**

Área 100,06 m²  
Escala 1:50

Aprovações:



Rua Roberto Trompowski, 68 - 2º andar / Tel: 49 3522-2800 - www.ammoc.org.br - e-mail: ammoc@ammoc.org.br - Joaçaba/SC

**PREFEITURA MUNICIPAL DE VARGEM BONITA**

Obra: **CONSTRUÇÃO CASAS LOTEAMENTO POPULAR BOM JESUS**

Local da Obra: **LOTEAMENTO BOM JESUS QUADRA 6 LOTE 03**

Conteúdo: **PLANTA BAIXA, PLANTA DE COBERTURA, CORTES E DETALHAMENTOS**

Responsável Técnico:  
 Ana Júlia U. de Carvalho - Eng. Civil - Crea/SC 105.295-8  
 André Brito Dotti - Eng. Civil - Crea/SC 162.237-5  
 Denir Narcizo Zulian - Eng. Civil - Crea/SC 50.805-8  
 Fábio Zilio Caron - Eng. Civil - Crea/SC 140.642-7  
 Lucas F. Balestrin - Eng. Agrônomo - Crea/SC 156.743-7  
 Max Mooshammer - Eng. Civil - Crea/SC 139.164-0  
 Suellen Karine Cervelin - Eng. Civil - Crea/SC 166.933-0

**ARQ 03/13**

Quaisquer alterações consulte os responsáveis técnicos:

Assinatura Responsável Técnico \_\_\_\_\_ Assinatura Prefeito(a) Municipal \_\_\_\_\_

Desenho: \_\_\_\_\_ Data: Junho / 2021 Escala: Indicada (s) Área Total: 73,60 m²

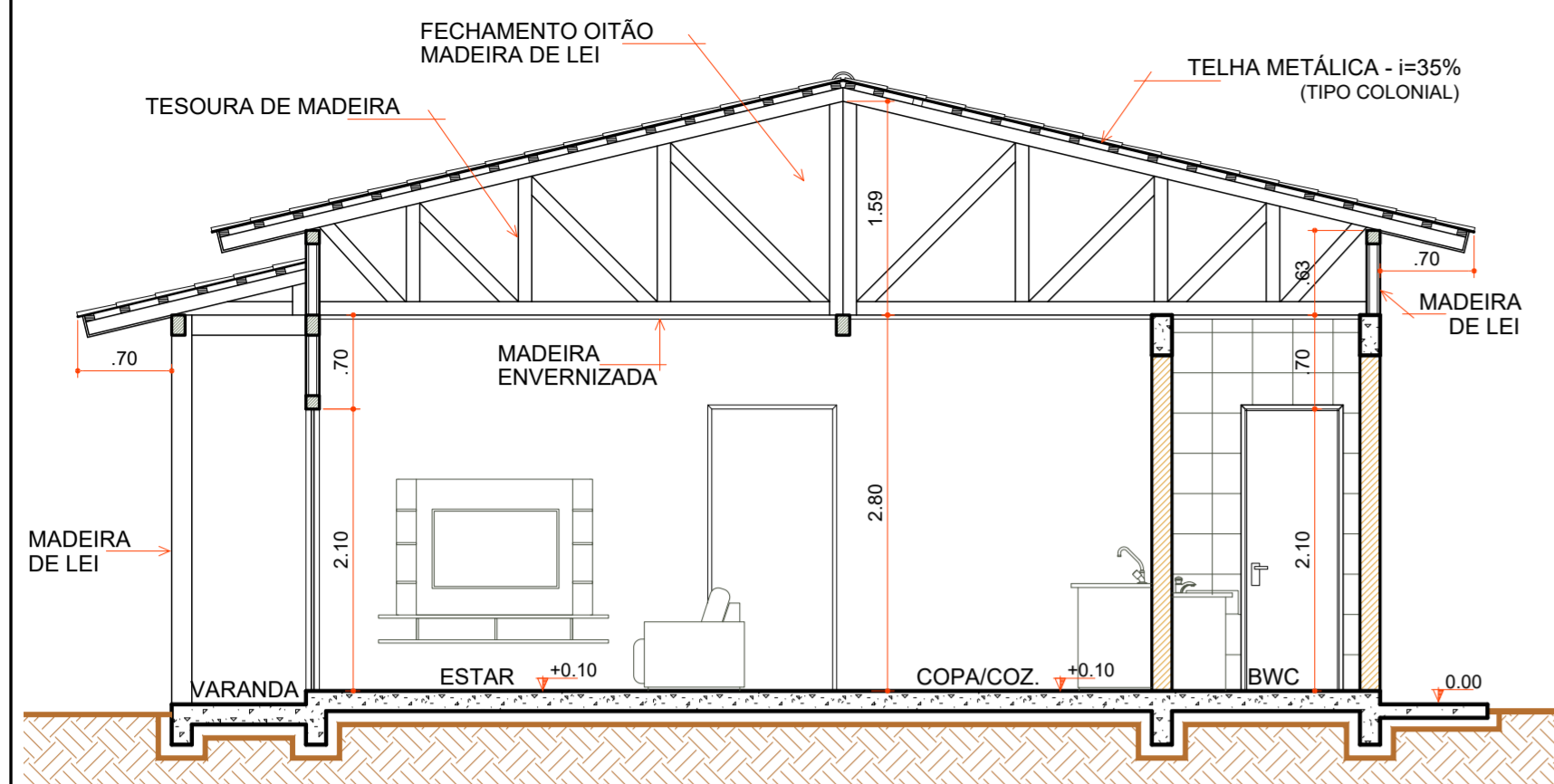

**CORTE "AA"**

Escala 1 : 50

COD	TIPO	LARGURA	ALTURA	PARAPEITO	MATERIAL	QTD	AREA (m²)
J1	Janela maxim-ar	80	80	150	Aluminio e Vidro	1	0.48
J2	Janela maxim-ar	80	90	120	Aluminio e Vidro	1	0.72
J3	Janela de correr 2 folhas	160	120	90	Aluminio e Vidro	1	1.35
P1	Porta de abrir	70	210	-	Madeira	1	1.47
P2	Porta de abrir	80	210	-	Madeira	4	1.68
P3	Porta de correr	80	210	-	Aluminio e Vidro	2	1.68
P4	Porta de correr 4 folhas	210	210	-	Aluminio e Vidro	1	4.41

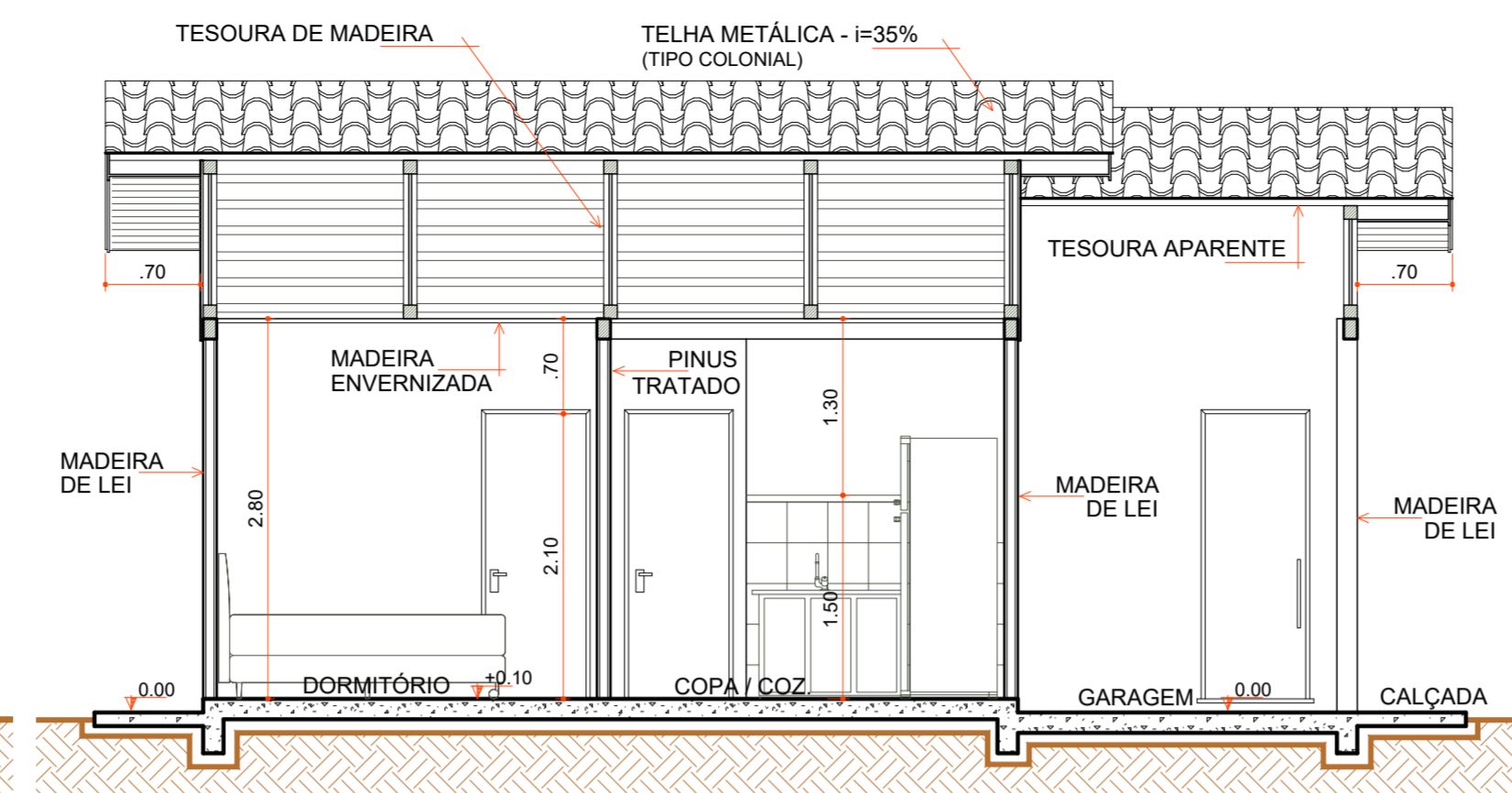

**CORTE "BB"**

Escala 1 : 50

- AJUSTES CUMEEIRA
- FORRO BWC
- RIPAS FORRO
- RODA FORRO MADEIRA
- INSTALAÇÕES ELÉTRICAS
- LIGAÇÕES FOSSA SÉPTICA E SUMIDOURO
- CAIXA D' ÁGUA E LIGAÇÕES
- CONTRAPISO
- PISO REVESTIMENTO CERÂMICO
- ÚLTIMA FILEIRA CERÂMICA COZINHA E BWC
- RODAPÉ CERÂMICO
- ESQUADRIAS
- LOUÇAS E METAIS
- PINTURA TINTA LÁTEX ACRÍLICA
- PINTURA ESMALTE ACETINADO P/ MADEIRA
- VERNIZ SINTÉTICO EM MADEIRA
- PAREDES INTERNAS À EXECUTAR
- PAREDES DE ALVENARIA EXECUTADAS
- PAREDES EXTERNAS EXECUTADAS
- COBERTURA EXECUTADA

**LEGENDA**

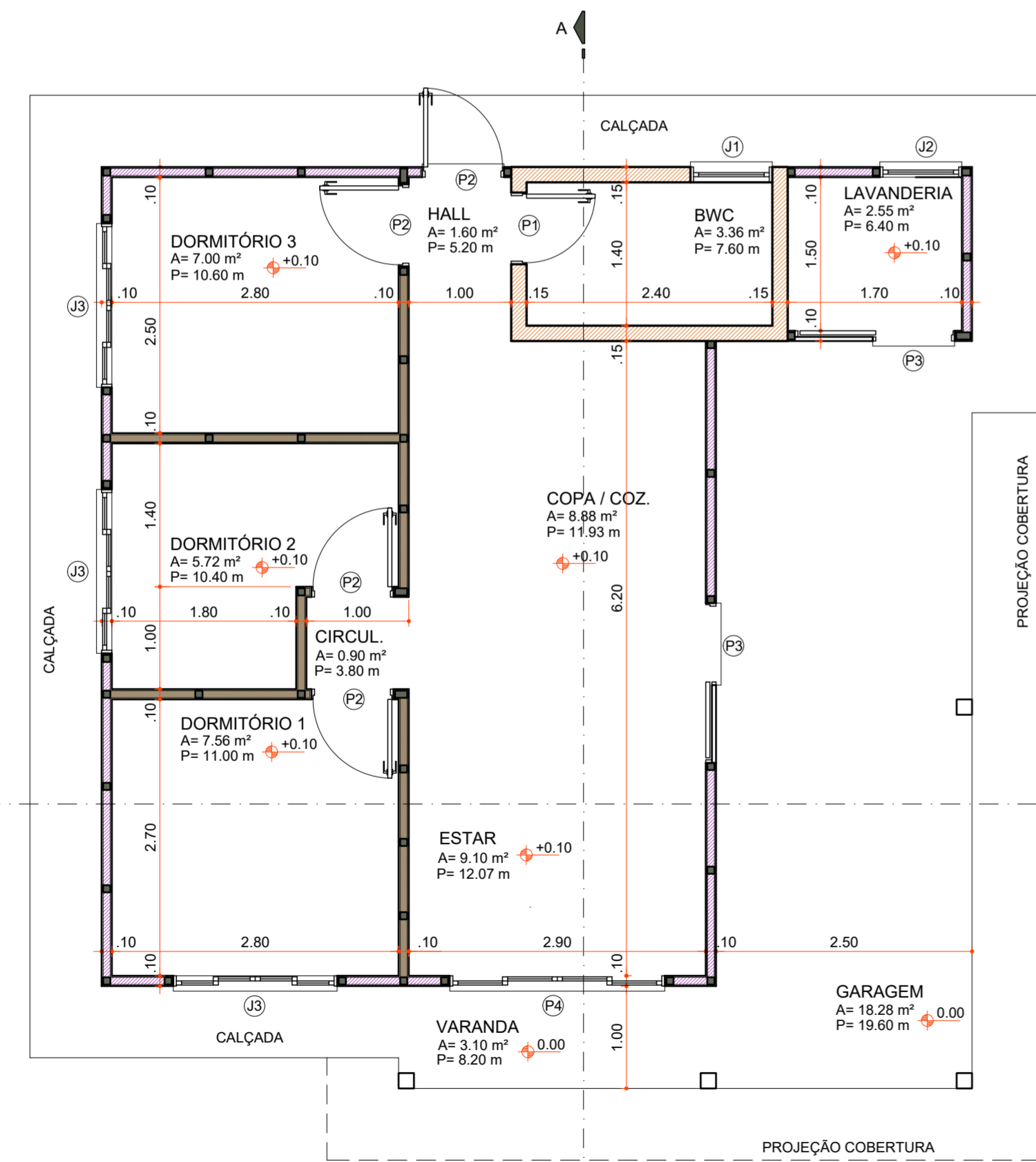

**PLANTA BAIXA**

Área 73,60 m²  
Escala 1 : 50

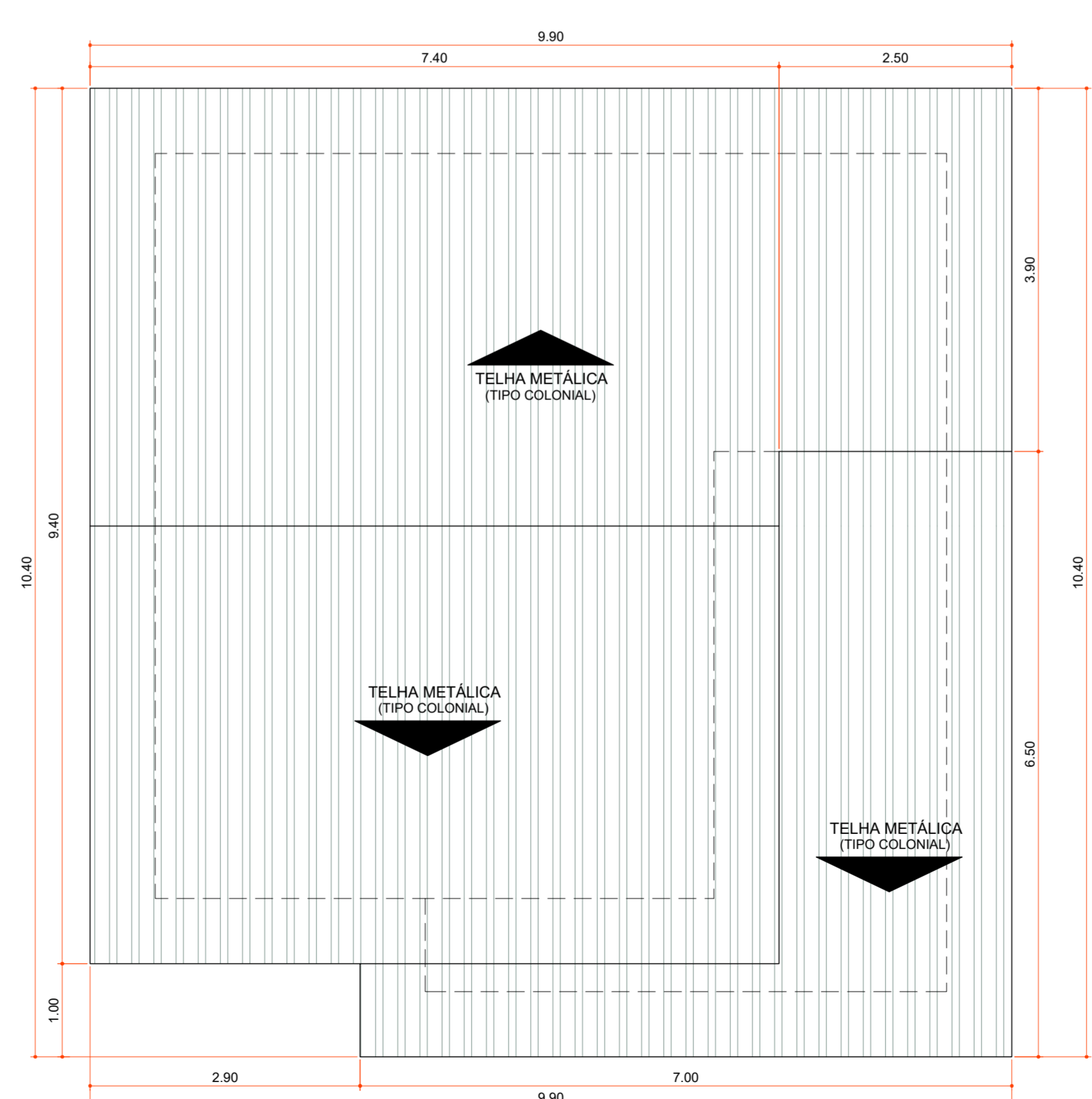

**PLANTA DE COBERTURA**

Área 100,06 m²  
Escala 1 : 50

Aprovações:



Rua Roberto Trompowski, 68 - 2º andar / Tel: 49 3522-2800 - www.ammoc.org.br - e-mail: amnoc@ammoc.org.br - Joaçaba/SC

**PREFEITURA MUNICIPAL DE VARGEM BONITA**

Obra: **CONSTRUÇÃO CASAS LOTEAMENTO POPULAR BOM JESUS**

Local da Obra: **LOTEAMENTO BOM JESUS QUADRA 6 LOTE 04**

Conteúdo: **PLANTA BAIXA, PLANTA DE COBERTURA, CORTES E DETALHAMENTOS**

Responsável Técnico:  
 Ana Júlia U. de Carvalho - Eng. Civil - Crea/SC 105.295-8  
 André Brito Dotti - Eng. Civil - Crea/SC 162.237-5  
 Denir Narcizo Zulian - Eng. Civil - Crea/SC 50.805-8  
 Fábio Zilio Caron - Eng. Civil - Crea/SC 140.642-7  
 Lucas F. Balestrin - Eng. Agrônomo - Crea/SC 156.743-7  
 Max Mooshammer - Eng. Civil - Crea/SC 139.164-0  
 Suellen Karine Cervelin - Eng. Civil - Crea/SC 166.933-0

**ARQ 04/13**

Quaisquer alterações consulte os responsáveis técnicos:

Assinatura Responsável Técnico \_\_\_\_\_ Assinatura Prefeito(a) Municipal \_\_\_\_\_

Desenho: \_\_\_\_\_ Data: Junho / 2021 Escala: Indicada (s) Área Total: 73,60 m²

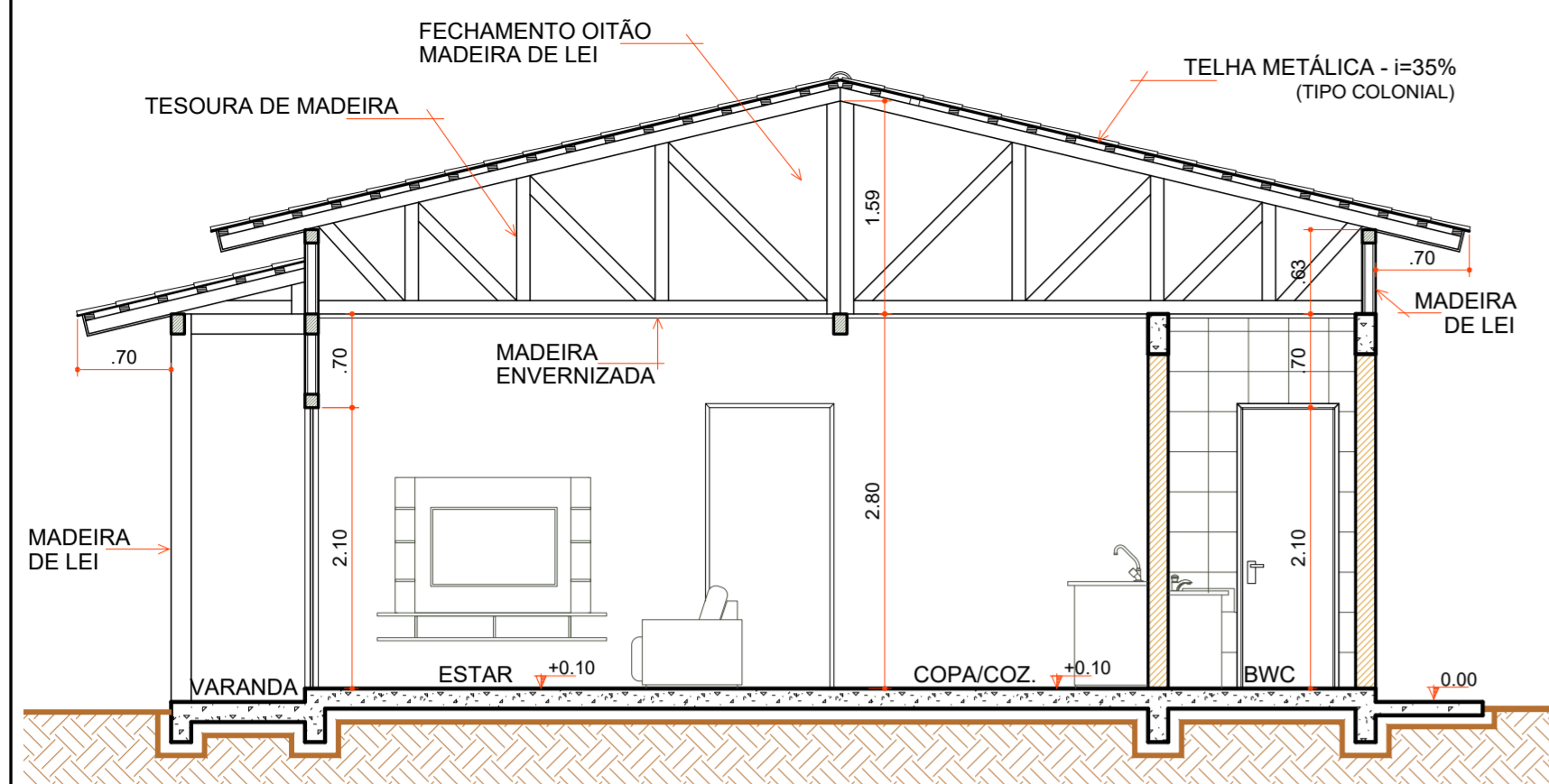

**CORTE "AA"**

Escala 1:50

COD	TIPO	LARGURA	ALTURA	PARAPEITO	MATERIAL	QTD	ÁREA (m²)
J1	Janela maxim-ar	80	80	150	Alumínio e Vidro	1	0.48
J2	Janela maxim-ar	80	90	120	Alumínio e Vidro	1	0.72
J3	Janela de correr 2 folhas	160	120	90	Alumínio e Vidro	1	1.35
P1	Porta de abrir	70	210	-	Madeira	1	1.47
P2	Porta de abrir	80	210	-	Madeira	4	1.68
P3	Porta de correr	80	210	-	Alumínio e Vidro	2	1.68
P4	Porta de correr 4 folhas	210	210	-	Alumínio e Vidro	1	4.41

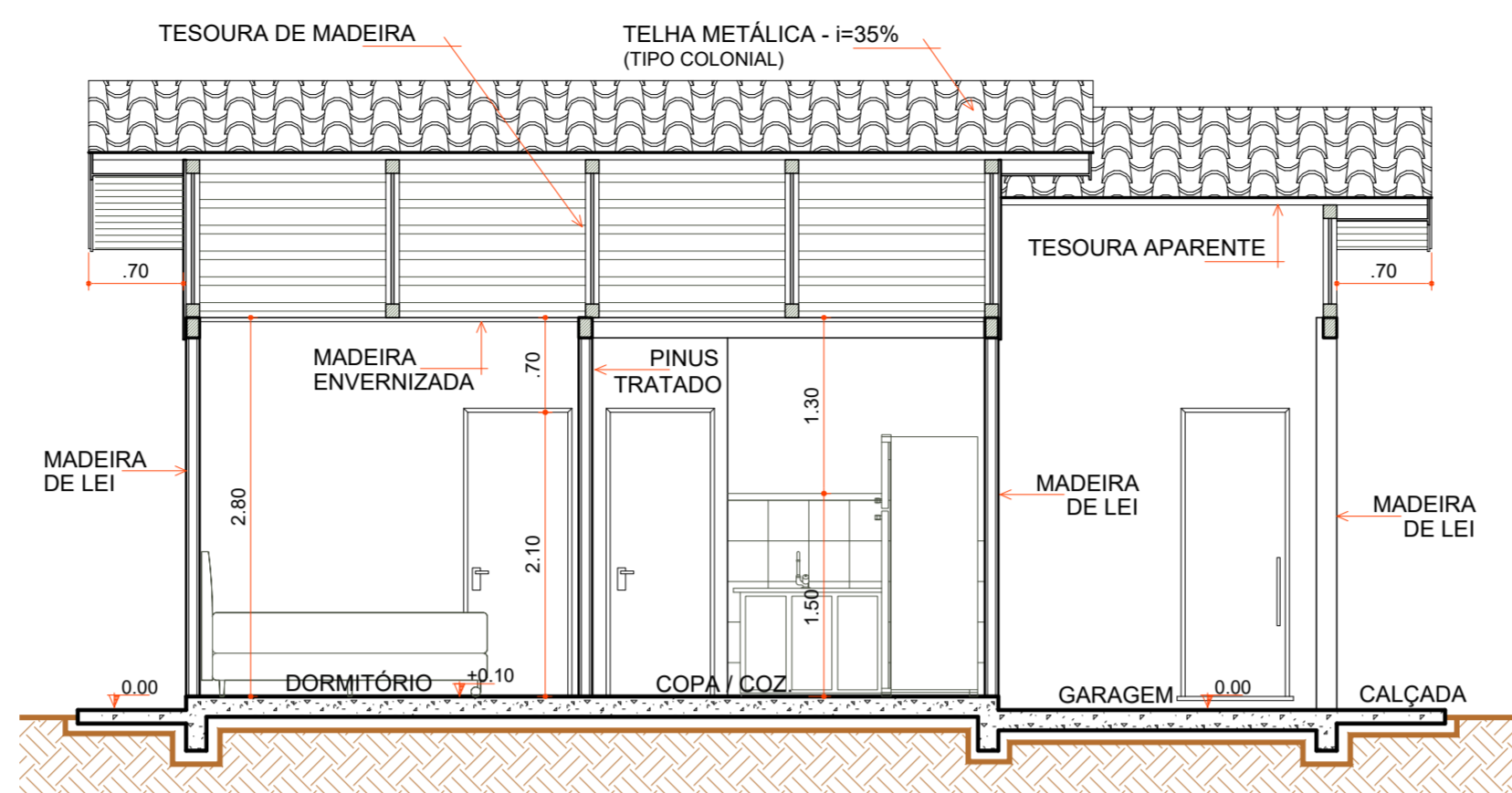

**CORTE "BB"**

Escala 1:50

- AJUSTES CUMEEIRA
- FORRO BWC
- AJUSTES ENTRADA DE ENERGIA E ÁGUA
- RIPAS FORRO
- RODA FORRO MADEIRA
- PASSAGEM FIAÇÃO
- LIGAÇÃO CAIXA TUBO DE Ø50 MM
- CAIXA D'ÁGUA E LIGAÇÕES
- CONTRAPISO
- PISO REVESTIMENTO CERÂMICO
- ÚLTIMA FILEIRA CERÂMICA COZINHA E BWC
- RODAPÉ CERÂMICO
- ESQUADRIAS
- LOUÇAS E METAIS
- PINTURA TINTA LÁTEX ACRÍLICA
- PINTURA ESMALTE ACETINADO P/ MADEIRA
- VERNIZ SINTÉTICO EM MADEIRA
- PAREDES INTERNAS À EXECUTAR
- PAREDES DE ALVENARIA EXECUTADAS
- PAREDES EXTERNAS EXECUTADAS
- COBERTURA EXECUTADA

**LEGENDA**

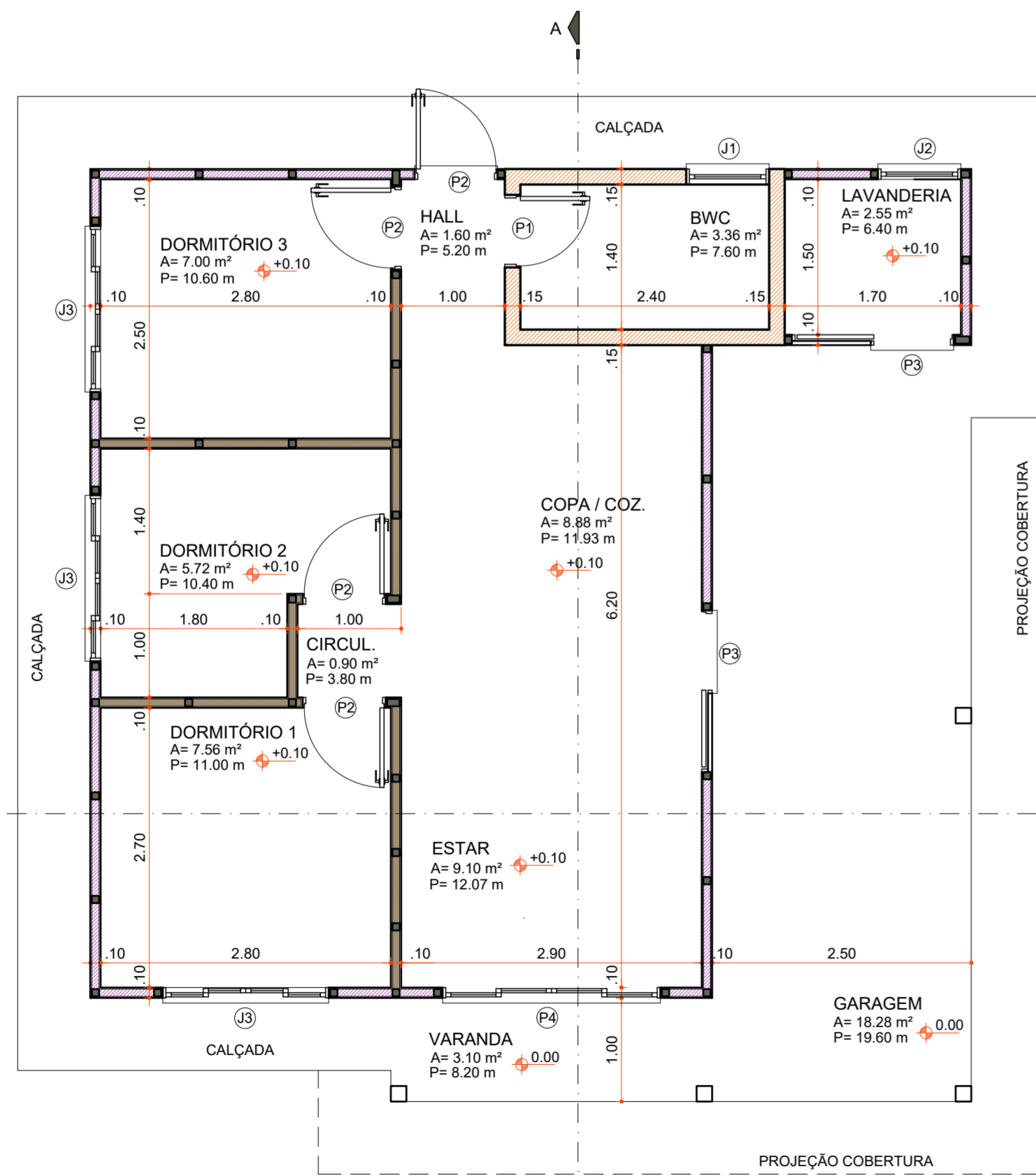

**PLANTA BAIXA**

Área 73,60 m²  
Escala 1:50

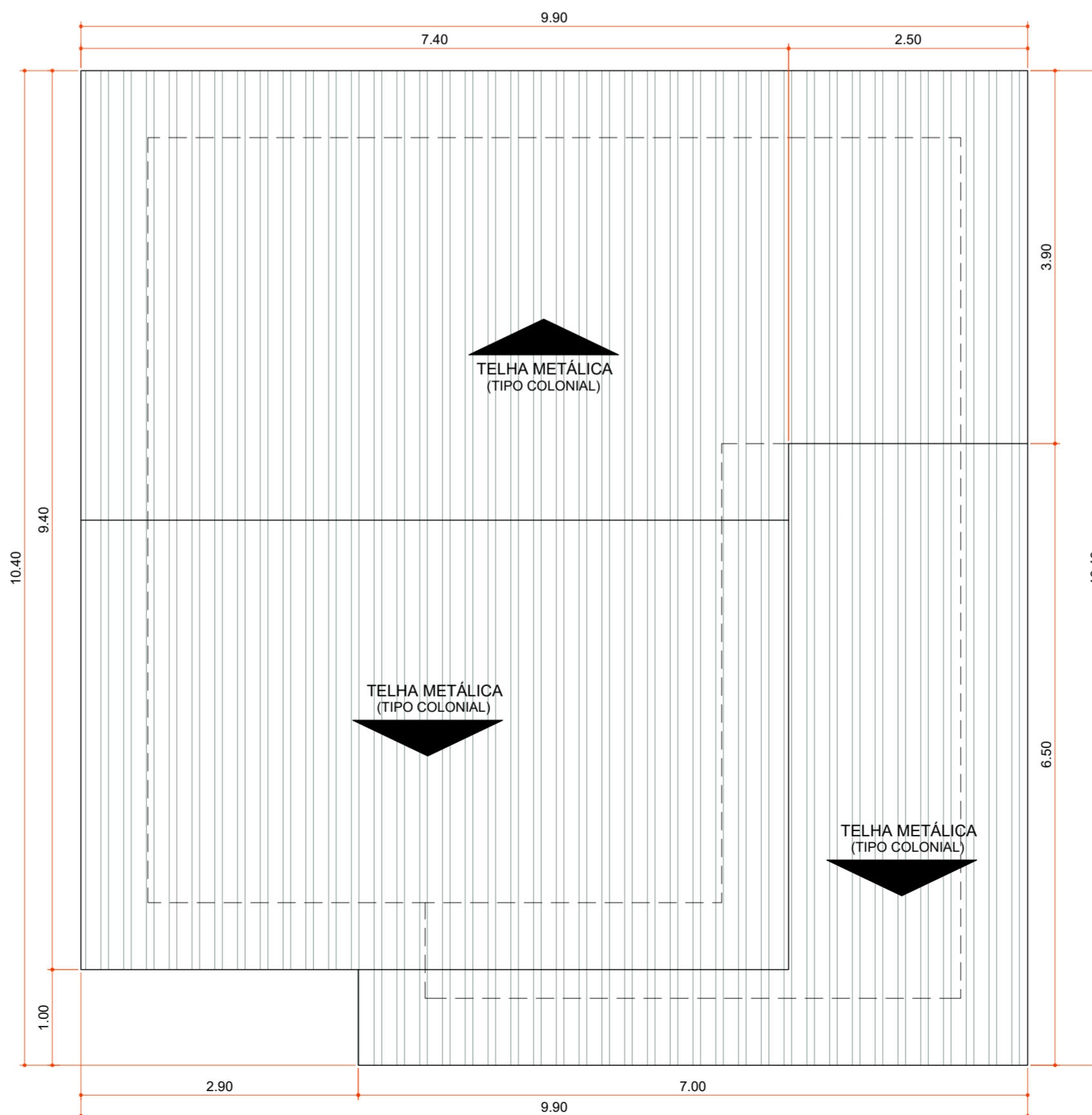

**PLANTA DE COBERTURA**

Área 100,06 m²  
Escala 1:50

Aprovações:



Rua Roberto Trompowski, 68 - 2º andar / Tel: 49 3522-2800 - www.ammoc.org.br - e-mail: ammoc@ammoc.org.br - Joaçaba/SC

**PREFEITURA MUNICIPAL DE VARGEM BONITA**

Obra: **CONSTRUÇÃO CASAS LOTEAMENTO POPULAR BOM JESUS**

Local da Obra: **LOTEAMENTO BOM JESUS QUADRA 6 LOTE 05**

Conteúdo: **PLANTA BAIXA, PLANTA DE COBERTURA, CORTES E DETALHAMENTOS**

Responsável Técnico:  
 Ana Júlia U. de Carvalho - Eng. Civil - Crea/SC 105.295-8  
 André Brito Dotti - Eng. Civil - Crea/SC 162.237-5  
 Denir Narcizo Zulian - Eng. Civil - Crea/SC 50.805-8  
 Fábio Zilio Caron - Eng. Civil - Crea/SC 140.642-7  
 Lucas F. Balestrin - Eng. Agrônomo - Crea/SC 156.743-7  
 Max Mooshammer - Eng. Civil - Crea/SC 139.164-0  
 Suellen Karine Cervelin - Eng. Civil - Crea/SC 166.933-0

**ARQ 05/13**

Quaisquer alterações consulte os responsáveis técnicos:

Assinatura Responsável Técnico \_\_\_\_\_ Assinatura Prefeito(a) Municipal \_\_\_\_\_

Desenho: \_\_\_\_\_ Data: Junho / 2021 Escala: Indicada (s) Área Total: 73,60 m²

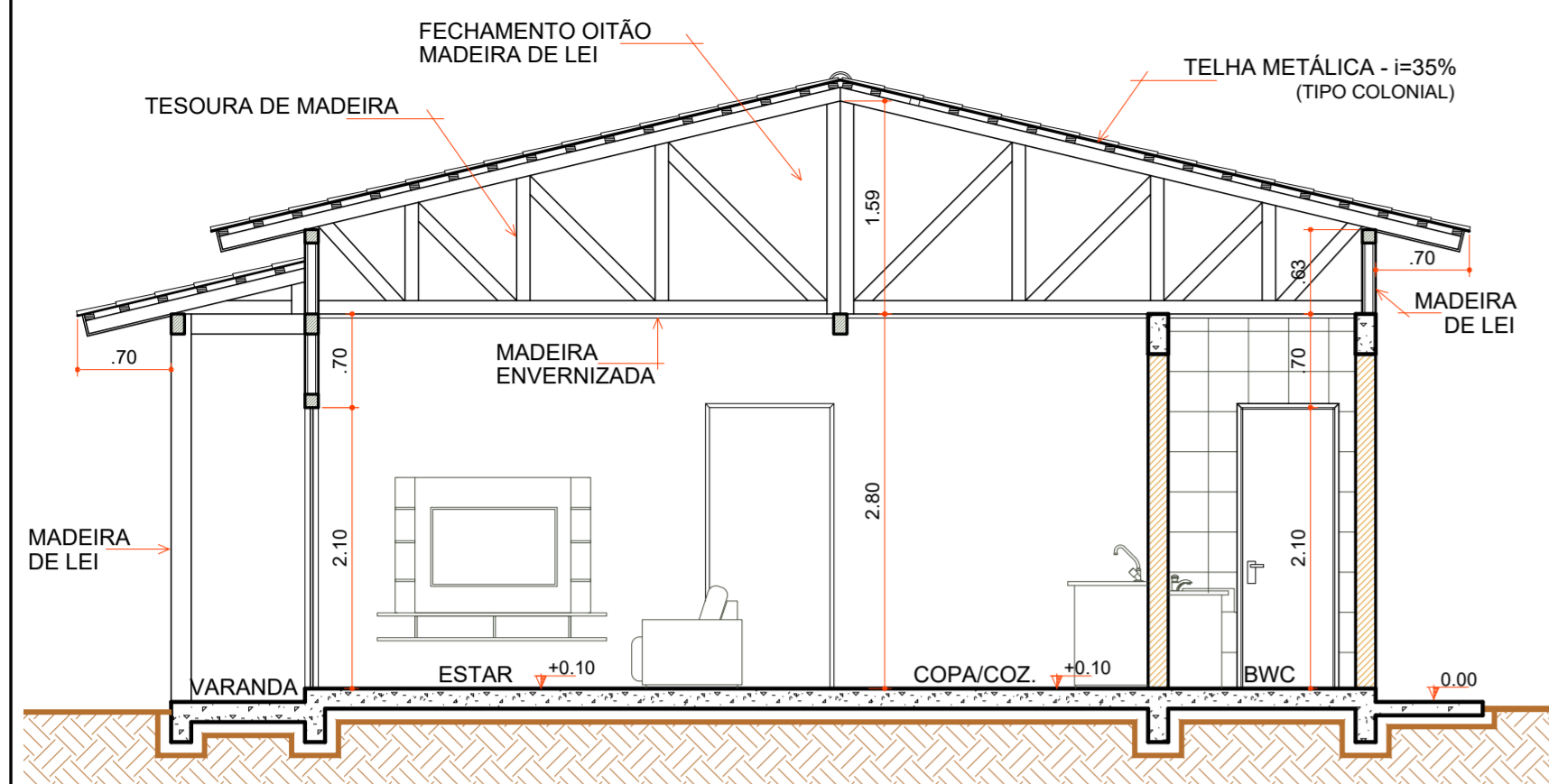

**CORTE "AA"**

Escala 1 : 50

COD	TIPO	LARGURA	ALTURA	PARAPEITO	MATERIAL	QTD	AREA (m²)
J1	Janela maxim-ar	80	80	150	Aluminio e Vidro	1	0.48
J2	Janela maxim-ar	80	90	120	Aluminio e Vidro	1	0.72
J3	Janela de correr 2 folhas	160	120	90	Aluminio e Vidro	1	1.35
P1	Porta de abrir	70	210	-	Madeira	1	1.47
P2	Porta de abrir	80	210	-	Madeira	4	1.68
P3	Porta de correr	80	210	-	Aluminio e Vidro	2	1.68
P4	Porta de correr 4 folhas	210	210	-	Aluminio e Vidro	1	4.41

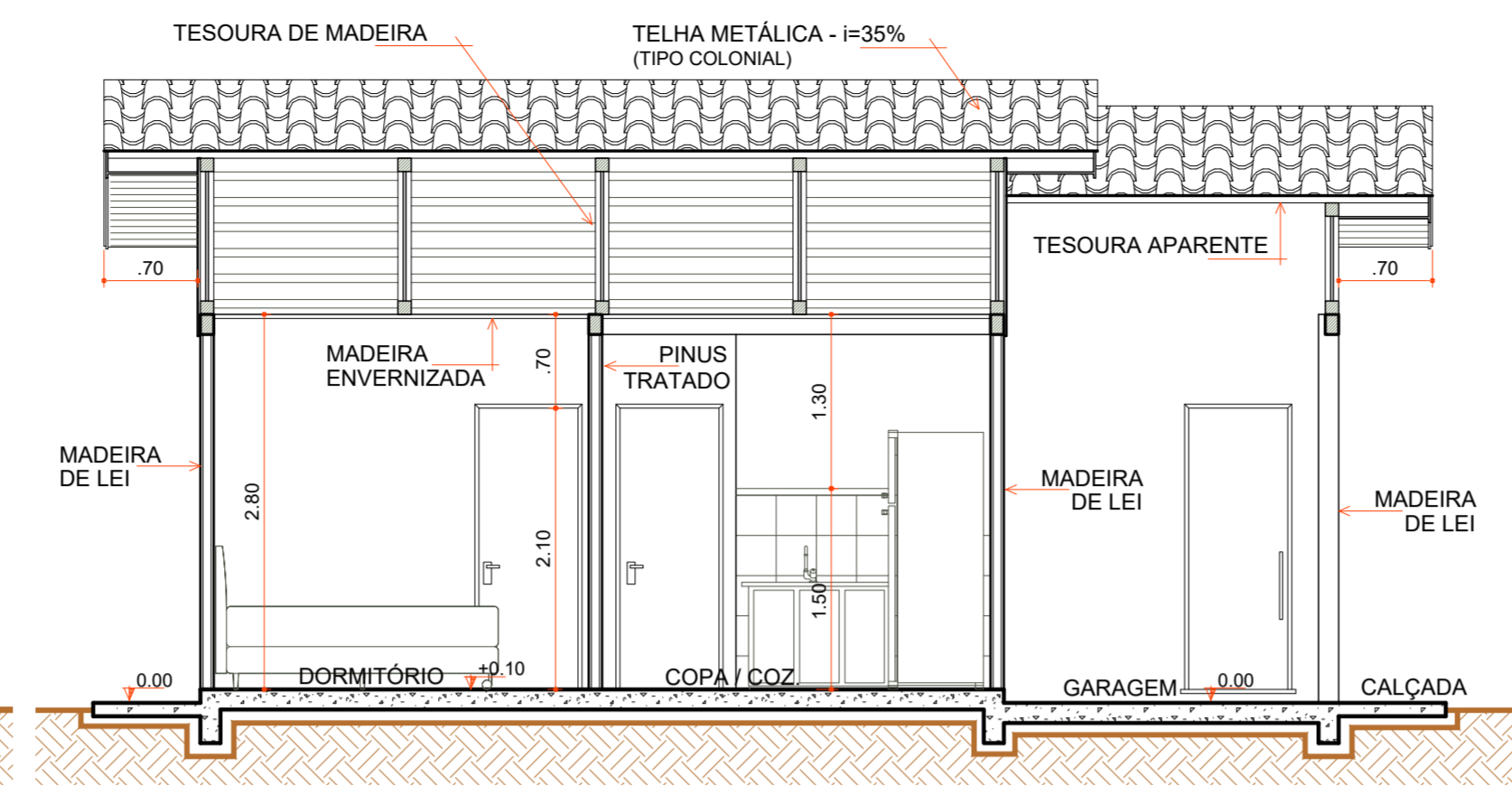

**CORTE "BB"**

Escala 1 : 50

- LEGENDA**
- AJUSTES CUMEEIRA
  - RIPAS FORRO
  - FORRO BWC
  - RODA FORRO MADEIRA
  - PASSAGEM DA FIAÇÃO
  - LIGAÇÃO CAIXA TUBO DE Ø50 MM
  - CAIXA D'ÁGUA E LIGAÇÕES
  - CONTRAPISO
  - PISO REVESTIMENTO CERÂMICO
  - ÚLTIMA FILEIRA CERÂMICA COZINHA E BWC
  - RODAPÉ CERÂMICO
  - ESQUADRIAS
  - LOUÇAS E METAIS
  - PINTURA TINTA LÁTEX ACRÍLICA
  - PINTURA ESMALTE ACETINADO P/ MADEIRA
  - VERNIZ SINTÉTICO EM MADEIRA
  - PAREDES INTERNAS Á EXECUTAR
  - PAREDES DE ALVENARIA EXECUTADAS
  - PAREDES EXTERNAS EXECUTADAS
  - COBERTURA EXECUTADA

**LEGENDA**

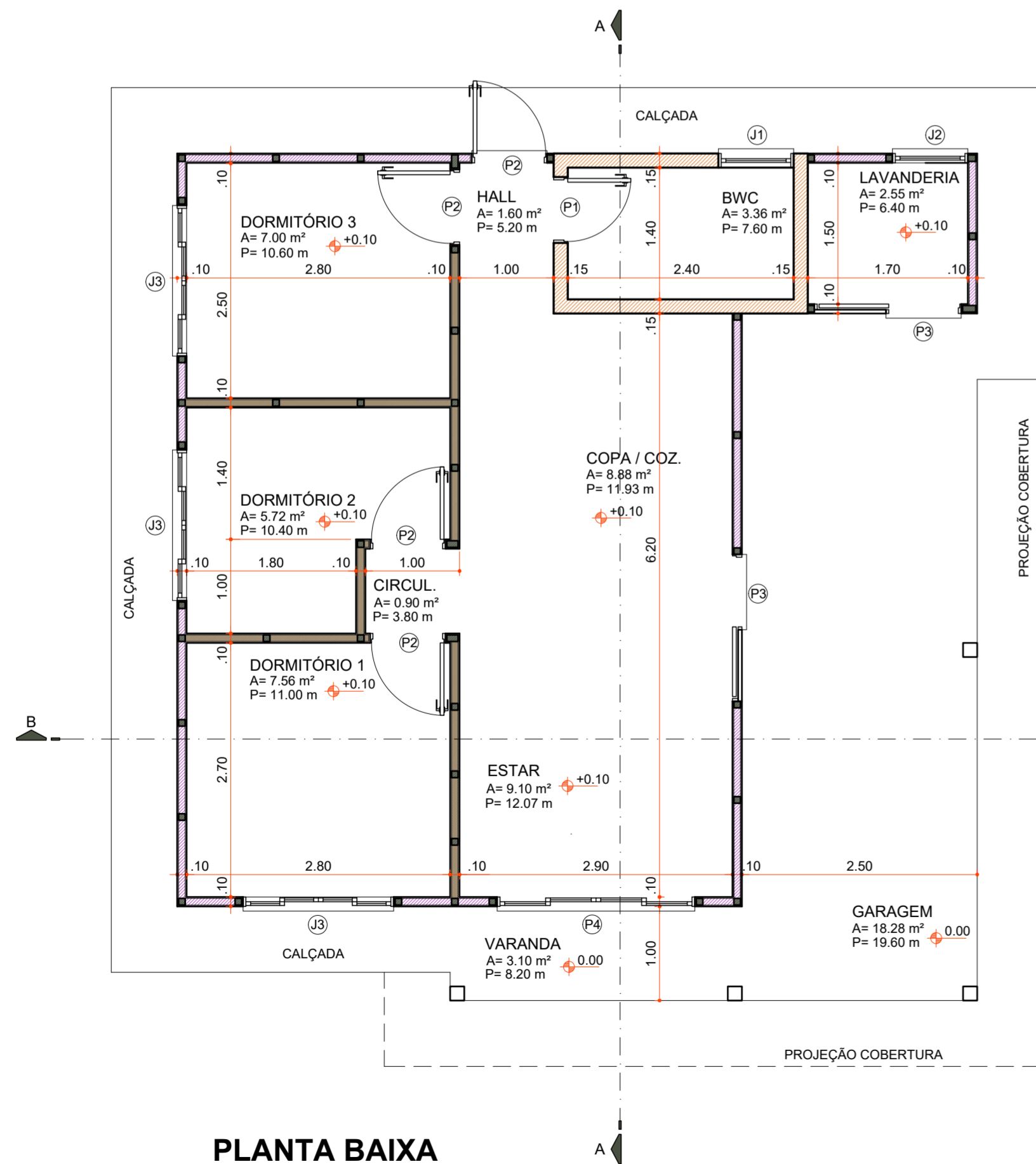

**PLANTA BAIXA**

Área 73,60 m²  
Escala 1 : 50

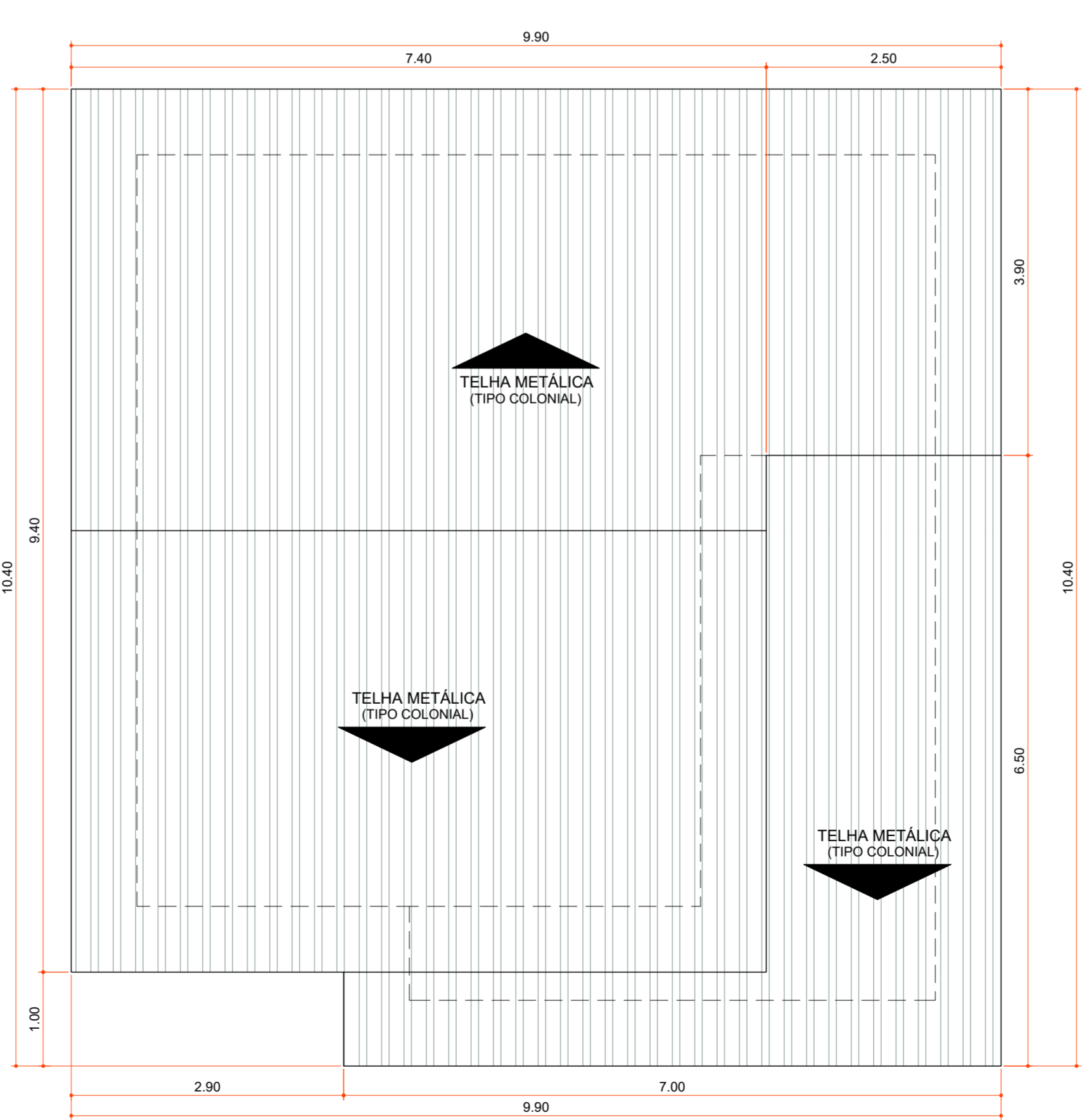

**PLANTA DE COBERTURA**

Área 100,06 m²  
Escala 1 : 50

Aprovações:



Rua Roberto Trompowski, 68 - 2º andar / Tel: 49 3522-2800 - www.ammoc.org.br - e-mail: ammoc@ammoc.org.br - Joaçaba/SC

**PREFEITURA MUNICIPAL DE VARGEM BONITA**

Obra: **CONSTRUÇÃO CASAS LOTEAMENTO POPULAR BOM JESUS**

Local da Obra: **LOTEAMENTO BOM JESUS QUADRA 6 LOTE 06**

Conteúdo: **PLANTA BAIXA, PLANTA DE COBERTURA, CORTES E DETALHAMENTOS**

Responsável Técnico:  
 Ana Júlia U. de Carvalho - Eng. Civil - Crea/SC 105.295-8  
 André Brito Dotti - Eng. Civil - Crea/SC 162.237-5  
 Denir Narcizo Zulian - Eng. Civil - Crea/SC 50.805-8  
 Fábio Zilio Caron - Eng. Civil - Crea/SC 140.642-7  
 Lucas F. Balestrin - Eng. Agrônomo - Crea/SC 156.743-7  
 Max Mooshammer - Eng. Civil - Crea/SC 139.164-0  
 Suellen Karine Cervelin - Eng. Civil - Crea/SC 166.933-0

Quaisquer alterações consulte os responsáveis técnicos:

Assinatura Responsável Técnico \_\_\_\_\_ Assinatura Prefeito(a) Municipal \_\_\_\_\_

Desenho: \_\_\_\_\_ Data: Junho / 2021 Escala: Indicada (s) Área Total: 73,60 m²

**ARQUITETONICO**

**ARQ 06/13**

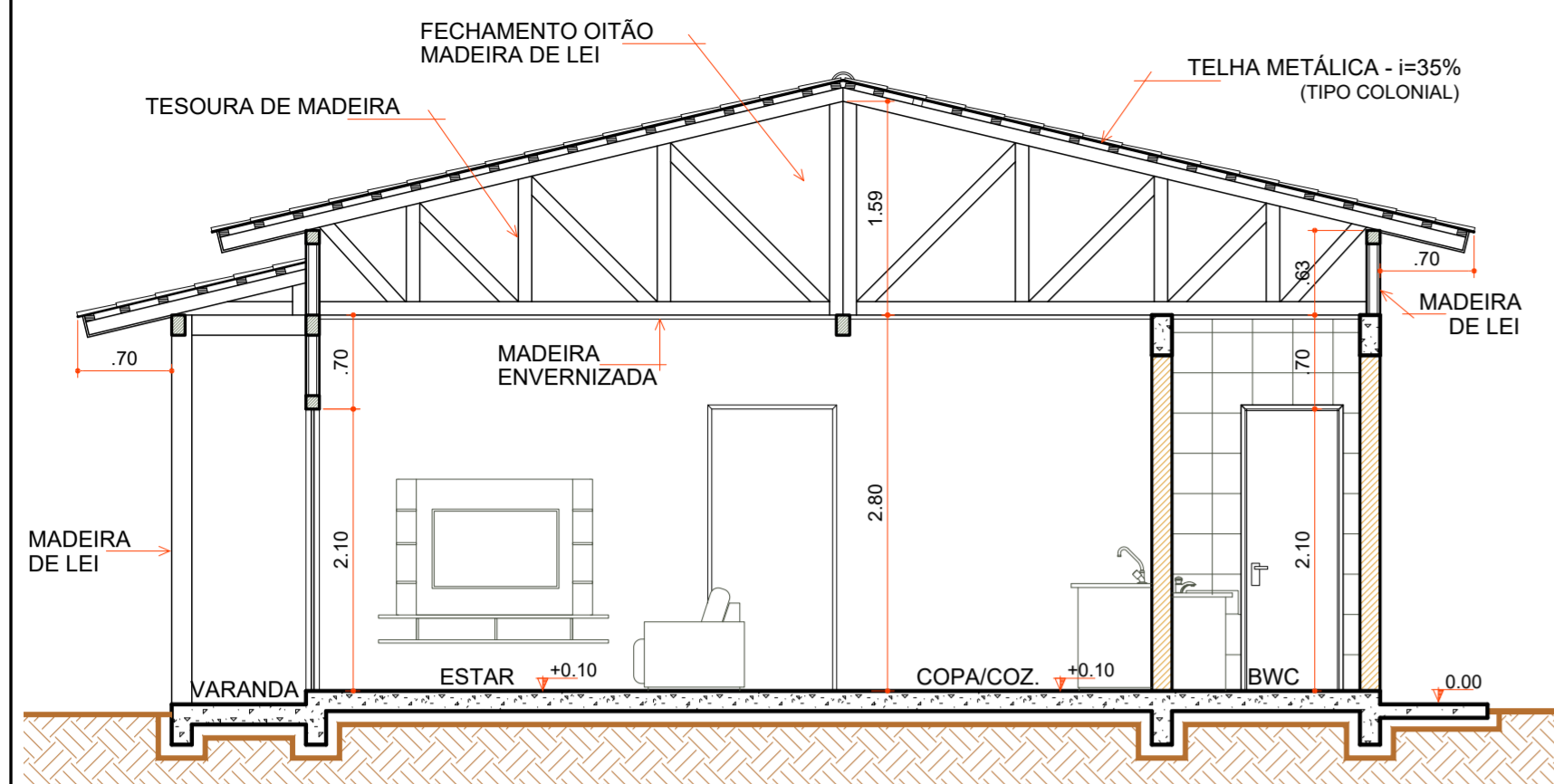

**CORTE "AA"**

Escala 1:50

COD	TIPO	LARGURA	ALTURA	PARAPEITO	MATERIAL	QTD	ÁREA (m²)
J1	Janela maxim-ar	80	80	150	Alumínio e Vidro	1	0.48
J2	Janela maxim-ar	80	90	120	Alumínio e Vidro	1	0.72
J3	Janela de correr 2 folhas	160	120	90	Alumínio e Vidro	1	1.35
P1	Porta de abrir	70	210	-	Madeira	1	1.47
P2	Porta de abrir	80	210	-	Madeira	4	1.68
P3	Porta de correr	80	210	-	Alumínio e Vidro	2	1.68
P4	Porta de correr 4 folhas	210	210	-	Alumínio e Vidro	1	4.41

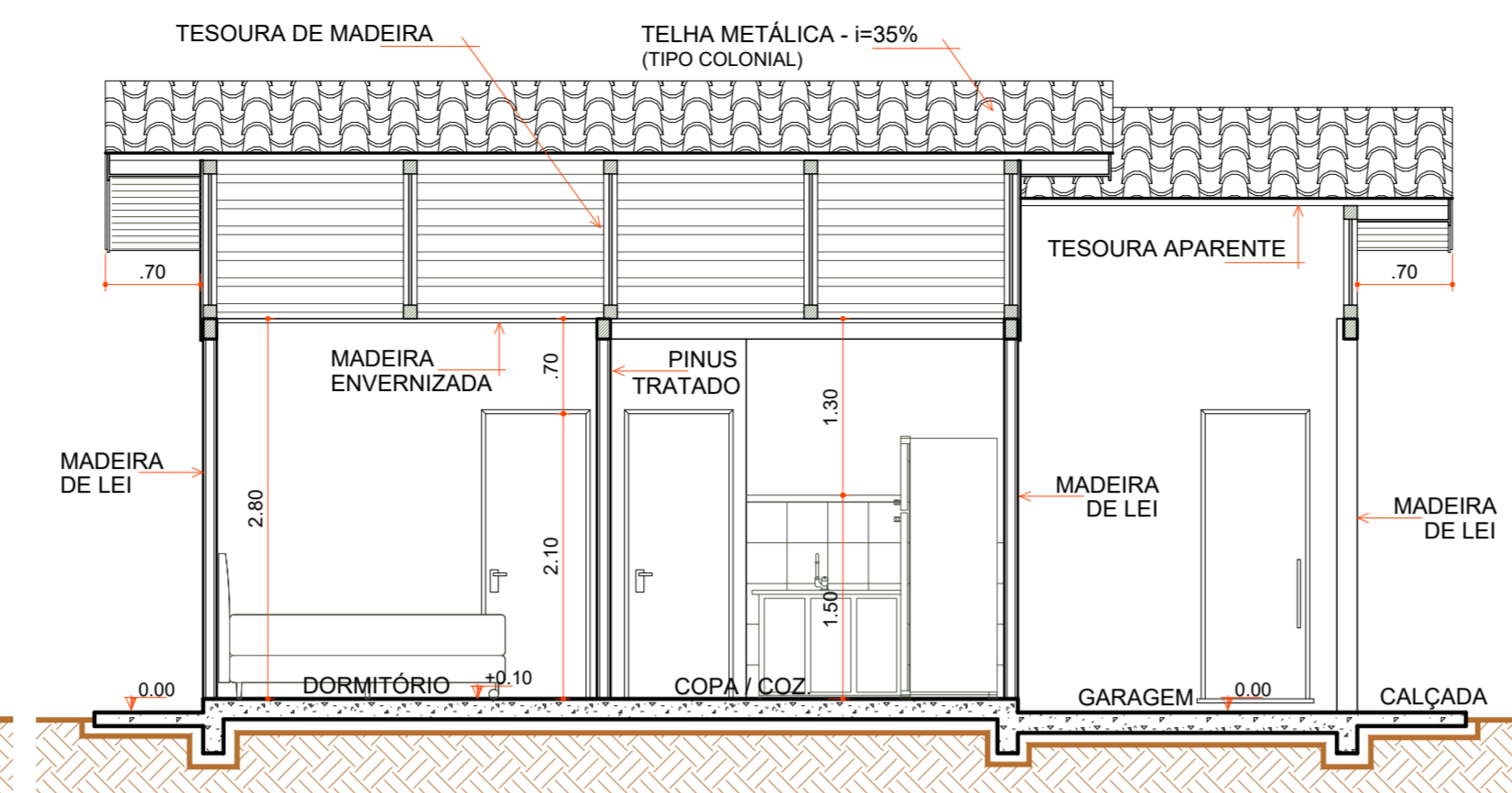

**CORTE "BB"**

Escala 1:50

- AJUSTES CUMEEIRA
- RIPAS FORRO
- FORRO BWC
- RODA FORRO MADEIRA
- PASSAGEM DA FIAÇÃO
- LIGAÇÃO CAIXA TUBO DE Ø50 MM
- CAIXA D'ÁGUA E LIGAÇÕES
- REPARO RADIER LATERAL
- CONTRAPISO
- PISO REVESTIMENTO CERÂMICO
- ÚLTIMA FILEIRA CERÂMICA COZINHA E BWC
- RODAPÉ CERÂMICO
- ESQUADRIAS
- LOUÇAS E METAIS
- PINTURA TINTA LÁTEX ACRÍLICA
- PINTURA ESMALTE ACETINADO P/ MADEIRA
- VERNIZ SINTÉTICO EM MADEIRA
- PAREDES INTERNAS À EXECUTAR
- PAREDES DE ALVENARIA EXECUTADAS
- PAREDES EXTERNAS EXECUTADAS
- COBERTURA EXECUTADA

**LEGENDA**

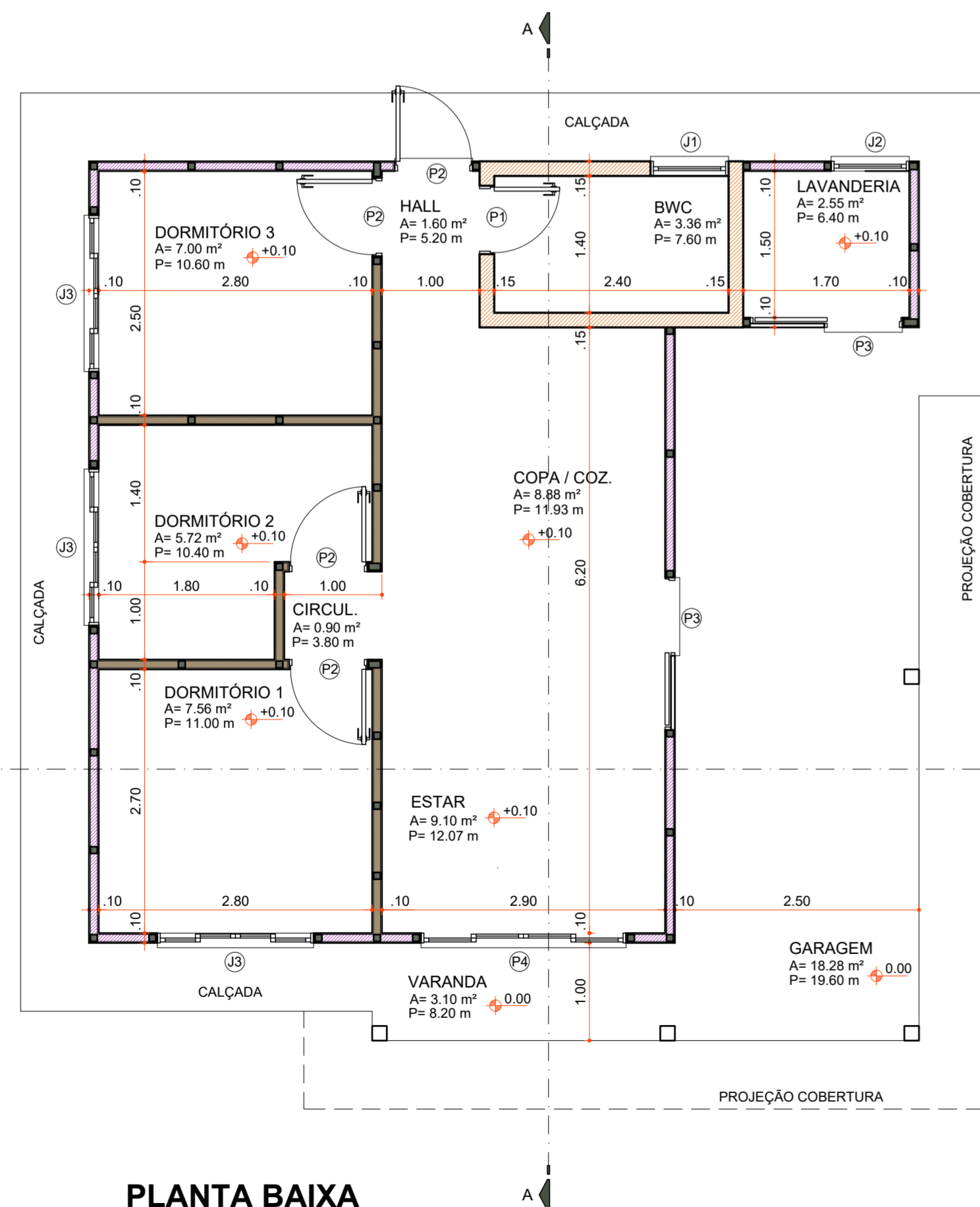

**PLANTA BAIXA**

Área 73,60 m²  
Escala 1:50

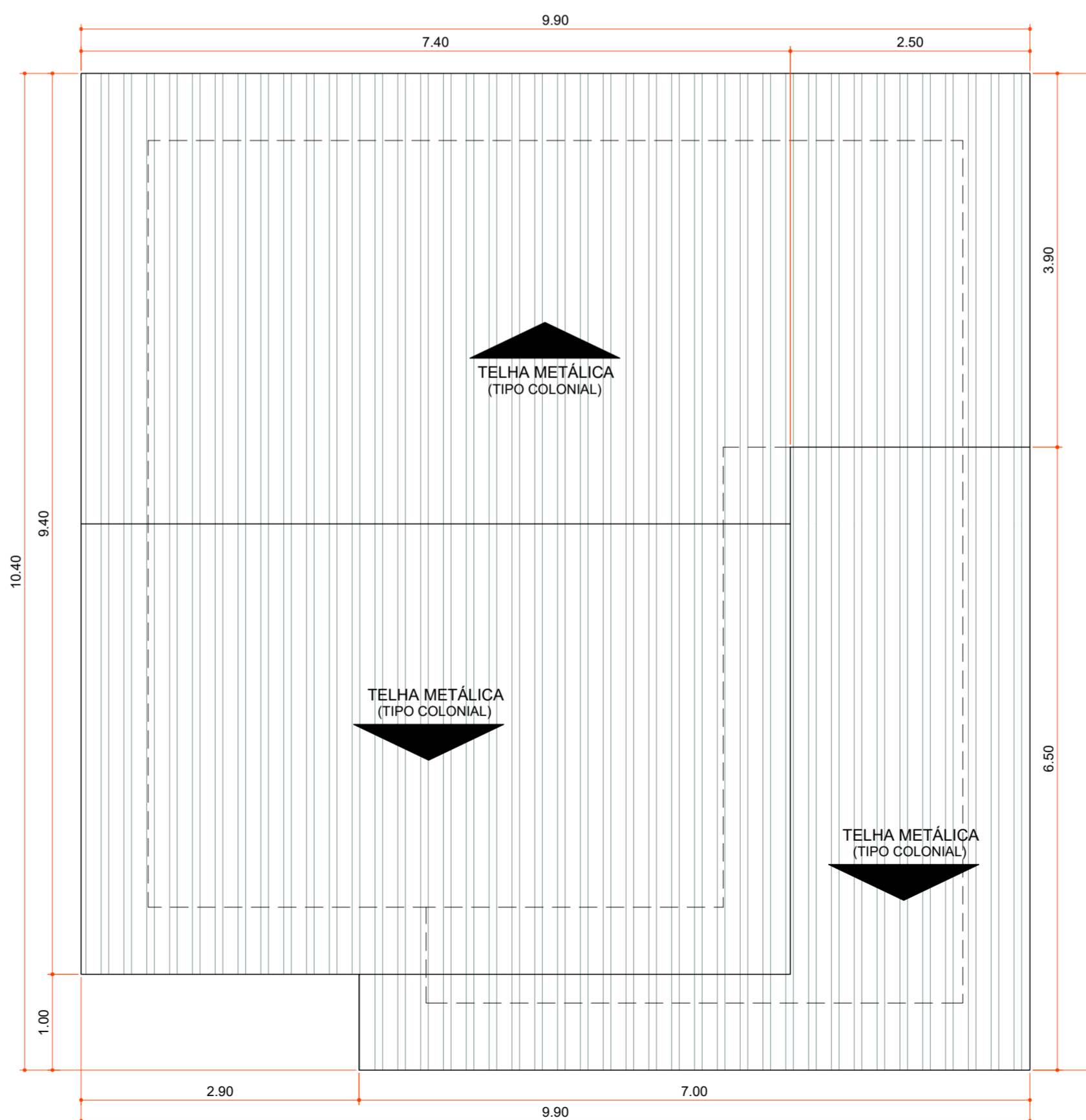

**PLANTA DE COBERTURA**

Área 100,06 m²  
Escala 1:50

Aprovações:



Rua Roberto Trompowski, 68 - 2º andar / Tel: 49 3522-2800 - www.ammoc.org.br - e-mail: ammoc@ammoc.org.br - Joaçaba/SC

**PREFEITURA MUNICIPAL DE VARGEM BONITA**

Obra: **CONSTRUÇÃO CASAS LOTEAMENTO POPULAR BOM JESUS**

Local da Obra: **LOTEAMENTO BOM JESUS QUADRA 6 LOTE 07**

Conteúdo: **PLANTA BAIXA, PLANTA DE COBERTURA, CORTES E DETALHAMENTOS**

Responsável Técnico:  
 Ana Júlia U. de Carvalho - Eng. Civil - Crea/SC 105.295-8  
 André Brito Dotti - Eng. Civil - Crea/SC 162.237-5  
 Denir Narcizo Zulian - Eng. Civil - Crea/SC 50.805-8  
 Fábio Zilio Caron - Eng. Civil - Crea/SC 140.642-7  
 Lucas F. Balestrin - Eng. Agrônomo - Crea/SC 156.743-7  
 Max Mooshammer - Eng. Civil - Crea/SC 139.164-0  
 Suellen Karine Cervelin - Eng. Civil - Crea/SC 166.933-0

**ARQ 07/13**

Quaisquer alterações consulte os responsáveis técnicos:

Assinatura Responsável Técnico \_\_\_\_\_ Assinatura Prefeito(a) Municipal \_\_\_\_\_

Desenho: \_\_\_\_\_ Data: Junho / 2021 Escala: Indicada (s) Área Total: 73,60 m²

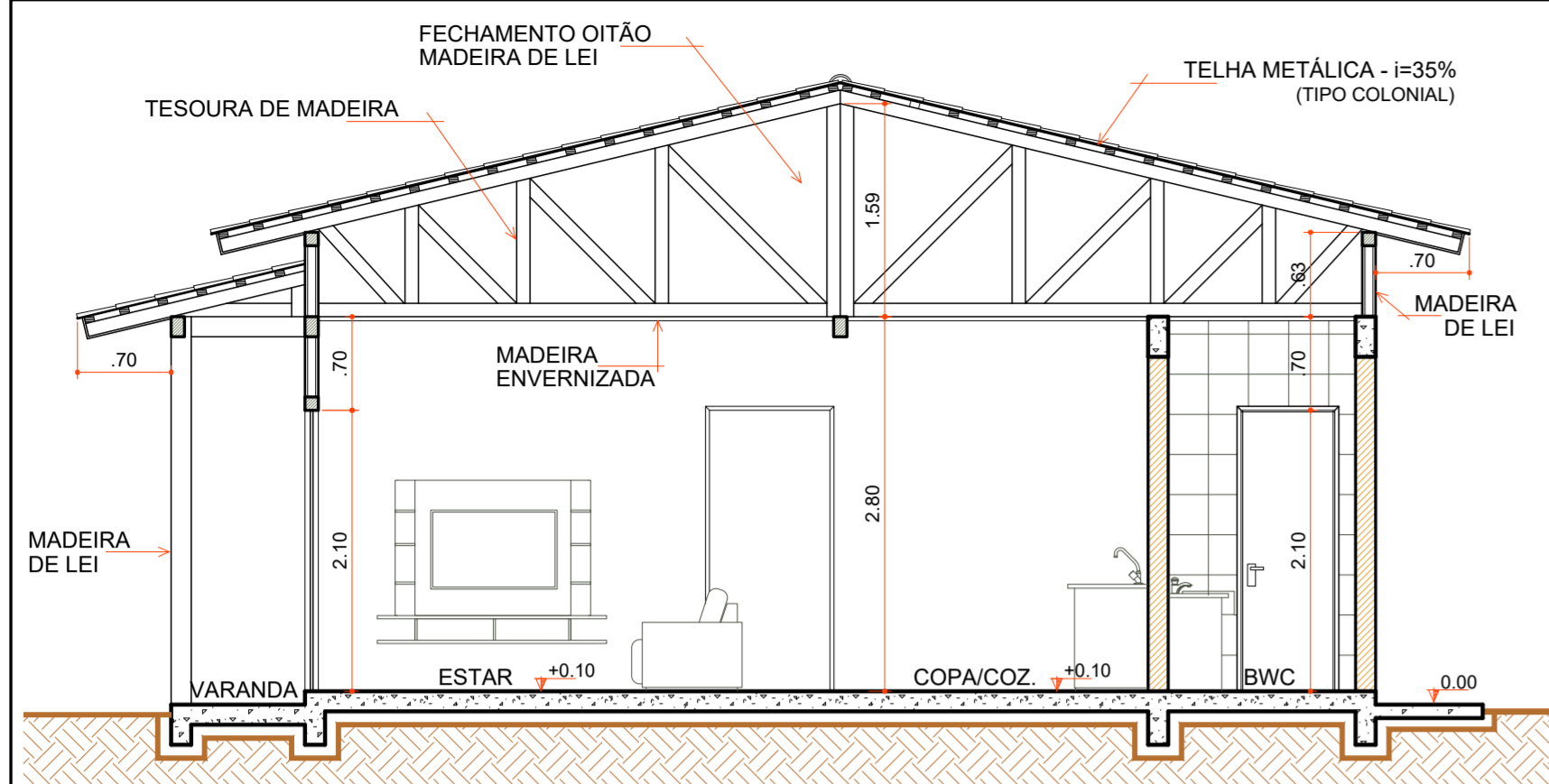

**CORTE "AA"**

Escala 1:50

COD	TIPO	LARGURA	ALTURA	PARAPEITO	MATERIAL	QTD	AREA (m²)
J1	Janela maxim-ar	80	80	150	Aluminio e Vidro	1	0.48
J2	Janela maxim-ar	80	90	120	Aluminio e Vidro	1	0.72
J3	Janela de correr 2 folhas	160	120	90	Aluminio e Vidro	1	1.35
P1	Porta de abrir	70	210	-	Madeira	1	1.47
P2	Porta de abrir	80	210	-	Madeira	4	1.68
P3	Porta de correr	80	210	-	Aluminio e Vidro	2	1.68
P4	Porta de correr 4 folhas	210	210	-	Aluminio e Vidro	1	4.41

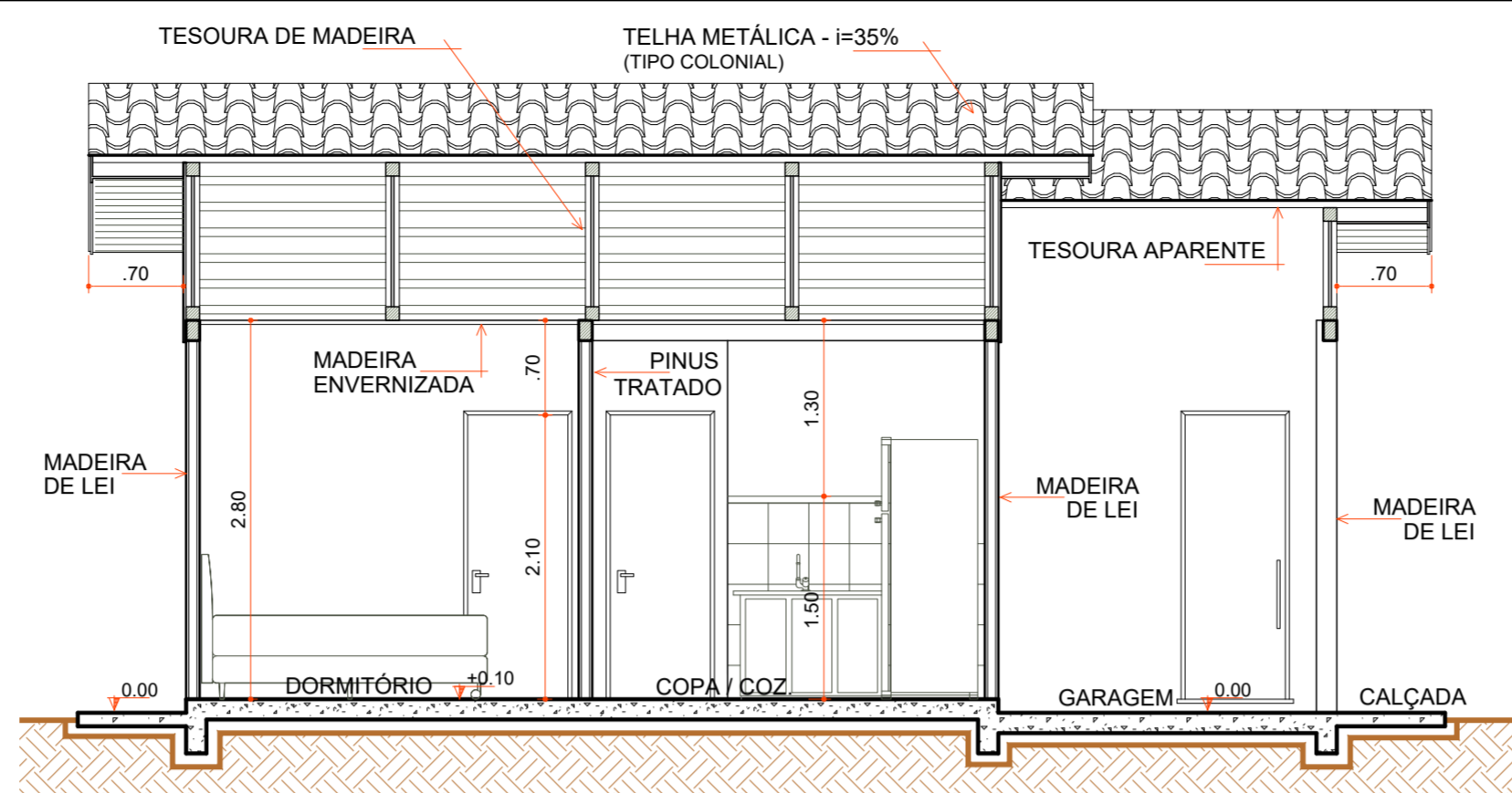

**CORTE "BB"**

Escala 1:50

- AJUSTES CUMEEIRA
- FORRO BWC
- FORRO MADEIRA
- RODA FORRO MADEIRA
- PASSAGEM FIAÇÃO
- LIGAÇÃO CAIXA TUBO DE Ø50 MM
- CAIXA D'ÁGUA E LIGAÇÕES
- RECUPERAÇÃO RADIER EXTERNO
- CONTRAPISO
- PISO REVESTIMENTO CERÂMICO
- ÚLTIMA FILEIRA CERÂMICA COZINHA E BWC
- RODAPÉ CERÂMICO
- ESQUADRIAS
- LOUÇAS E METAIS
- PINTURA TINTA LÁTEX ACRÍLICA
- PINTURA ESMALTE ACETINADO P/ MADEIRA
- VERNIZ SINTÉTICO EM MADEIRA
- PAREDES INTERNAS À EXECUTAR
- PAREDES DE ALVENARIA EXECUTADAS
- PAREDES EXTERNAS EXECUTADAS
- COBERTURA EXECUTADA

**LEGENDA**

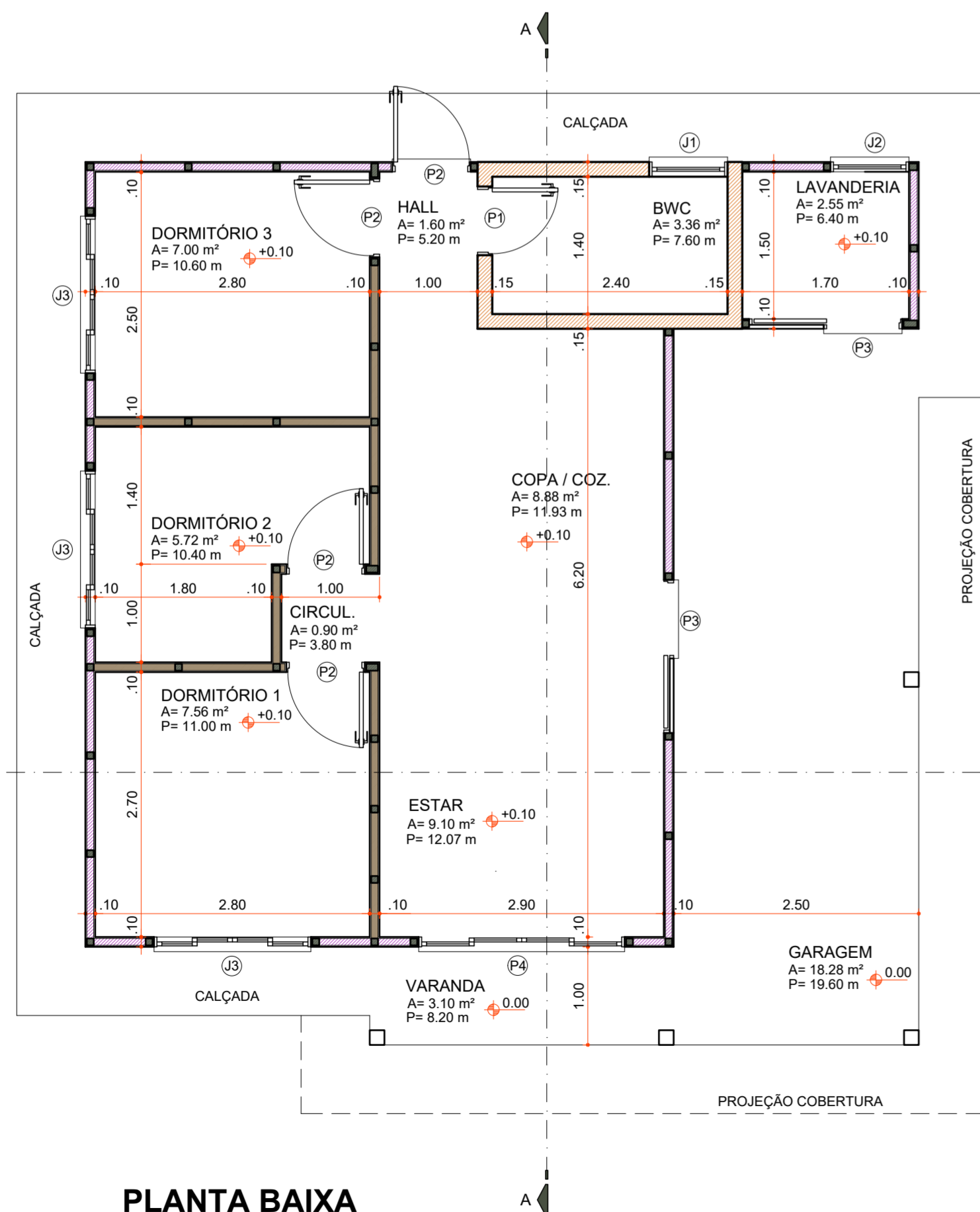

**PLANTA BAIXA**

Área 73,60 m²  
Escala 1:50

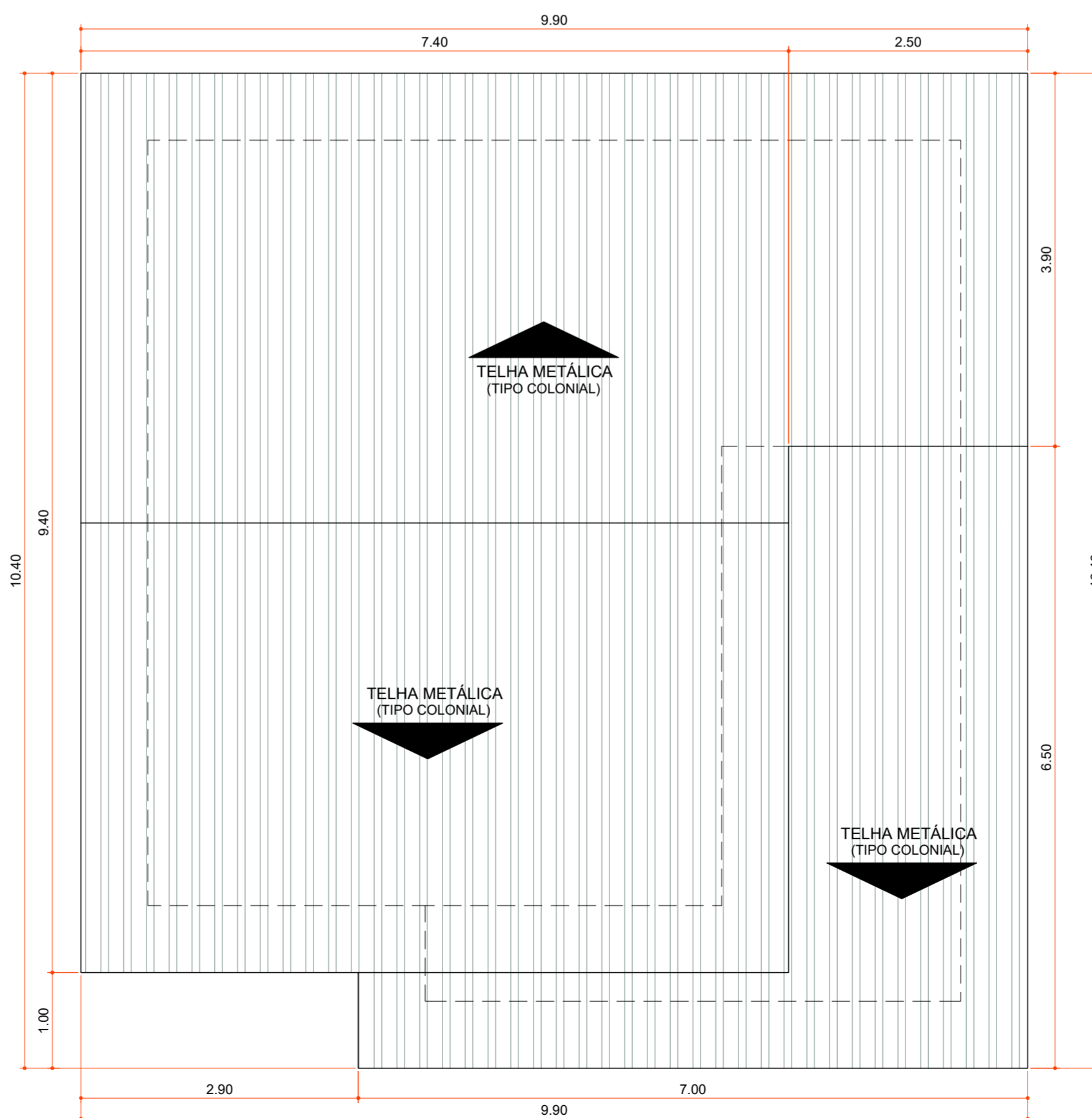

**PLANTA DE COBERTURA**

Área 100,06 m²  
Escala 1:50

Aprovações:



Rua Roberto Trompowski, 68 - 2º andar / Tel: 49 3522-2800 - www.ammoc.org.br - e-mail: amnoc@ammoc.org.br - Joaçaba/SC

**PREFEITURA MUNICIPAL DE VARGEM BONITA**

Obra: **CONSTRUÇÃO CASAS LOTEAMENTO POPULAR BOM JESUS**

Local da Obra: **LOTEAMENTO BOM JESUS QUADRA 6 LOTE 08**

Conteúdo: **PLANTA BAIXA, PLANTA DE COBERTURA, CORTES E DETALHAMENTOS**

Responsável Técnico:  
Ana Júlia U. de Carvalho - Eng. Civil - Crea/SC 105.295-8  
André Brito Dotti - Eng. Civil - Crea/SC 162.237-5  
Denir Narcizo Zulian - Eng. Civil - Crea/SC 50.805-8  
Fábio Zilio Caron - Eng. Civil - Crea/SC 140.642-7  
Lucas F. Balestrin - Eng. Agrônomo - Crea/SC 156.743-7  
Max Mooshammer - Eng. Civil - Crea/SC 139.164-0  
Suellen Karine Cervelin - Eng. Civil - Crea/SC 166.933-0

**ARQ 08/13**

Quaisquer alterações consulte os responsáveis técnicos:

Assinatura Responsável Técnico \_\_\_\_\_ Assinatura Prefeito(a) Municipal \_\_\_\_\_  
Desenho: \_\_\_\_\_ Data: Junho / 2021 Escala: Indicada (s) Área Total: 73,60 m²

**ARQUITETÔNICO**



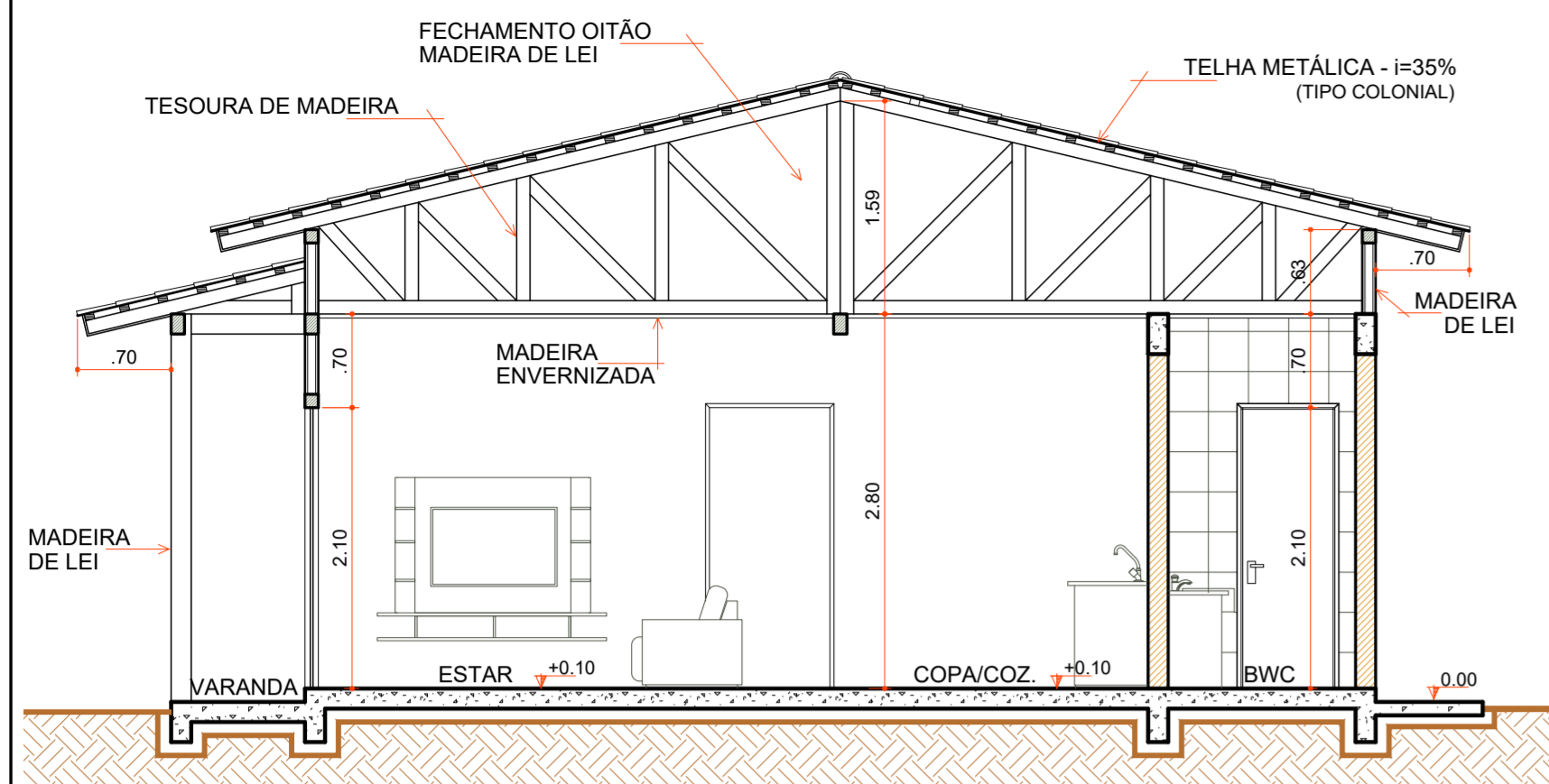

**CORTE "AA"**

Escala 1 : 50

COD	TIPO	LARGURA	ALTURA	PARAPEITO	MATERIAL	QTD	AREA (m²)
J1	Janela maxim-ar	80	80	150	Aluminio e Vidro	1	0.48
J2	Janela maxim-ar	80	90	120	Aluminio e Vidro	1	0.72
J3	Janela de correr 2 folhas	160	120	90	Aluminio e Vidro	1	1.35
P1	Porta de abrir	70	210	-	Madeira	1	1.47
P2	Porta de abrir	80	210	-	Madeira	4	1.68
P3	Porta de correr	80	210	-	Aluminio e Vidro	2	1.68
P4	Porta de correr 4 folhas	210	210	-	Aluminio e Vidro	1	4.41

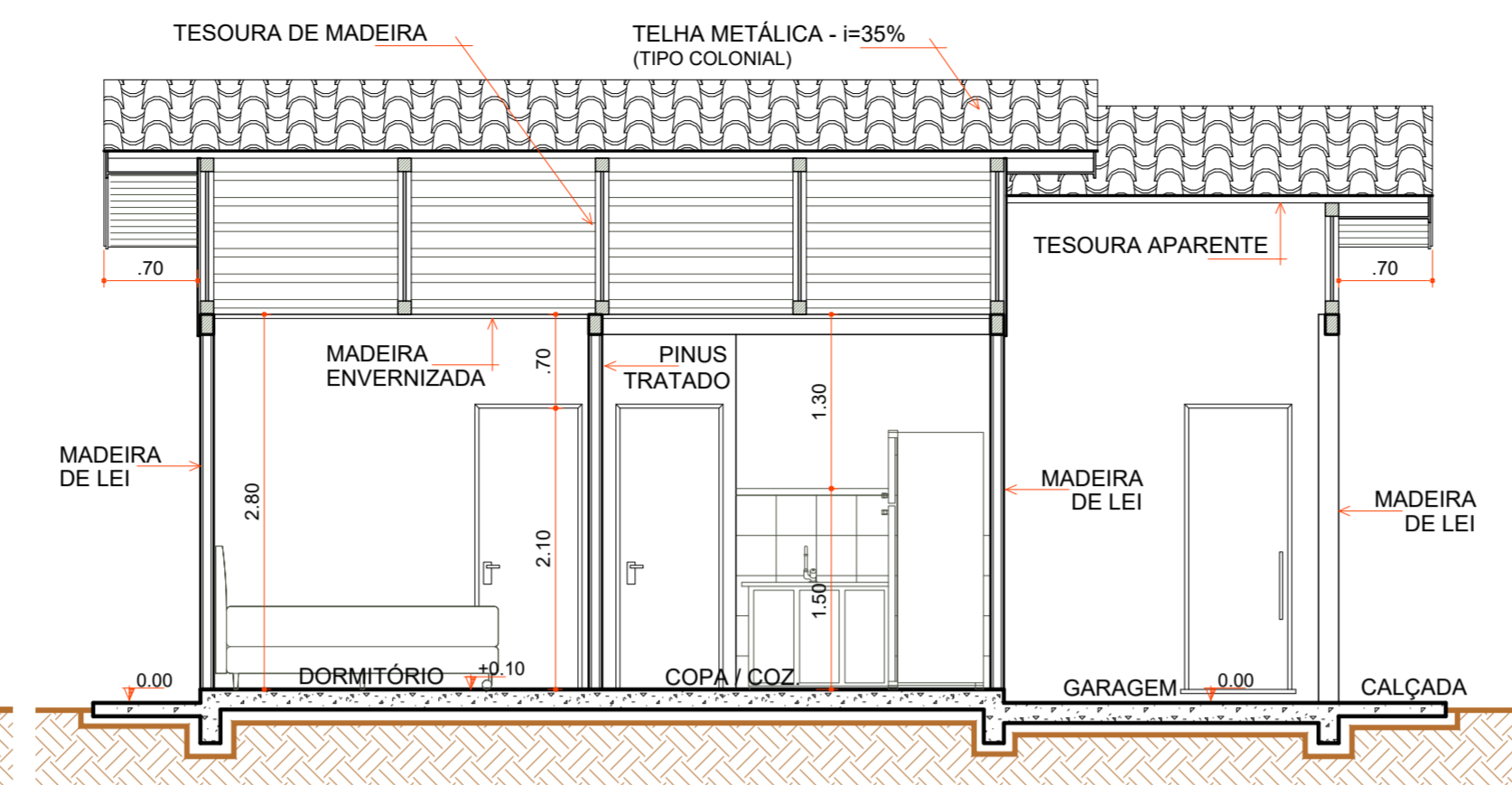

**CORTE "BB"**

Escala 1 : 50

- LEGENDA**
- CUMEEIRA METÁLICA
  - RIPAS FORRO
  - RODA FORRO MADEIRA
  - PASSAGEM DA FIAÇÃO
  - LIGAÇÕES FOSSA SÉPTICA E SUMIDOURO
  - CAIXA D' ÁGUA E LIGAÇÕES
  - RECUPERAÇÃO RADIER EXTERNO FUNDOS
  - CONTRAPISO
  - PISO REVESTIMENTO CERÂMICO
  - ÚLTIMA FILEIRA CERÂMICA COZINHA E BWC
  - RODAPÉ CERÂMICO
  - ESQUADRIAS
  - LOUÇAS E METAIS
  - PINTURA TINTA LÁTEX ACRÍLICA
  - PINTURA ESMALTE ACETINADO P/ MADEIRA
  - VERNIZ SINTÉTICO EM MADEIRA
  - PAREDES INTERNAS Á EXECUTAR
  - PAREDES DE ALVENARIA EXECUTADAS
  - PAREDES EXTERNAS EXECUTADAS
  - COBERTURA EXECUTADA

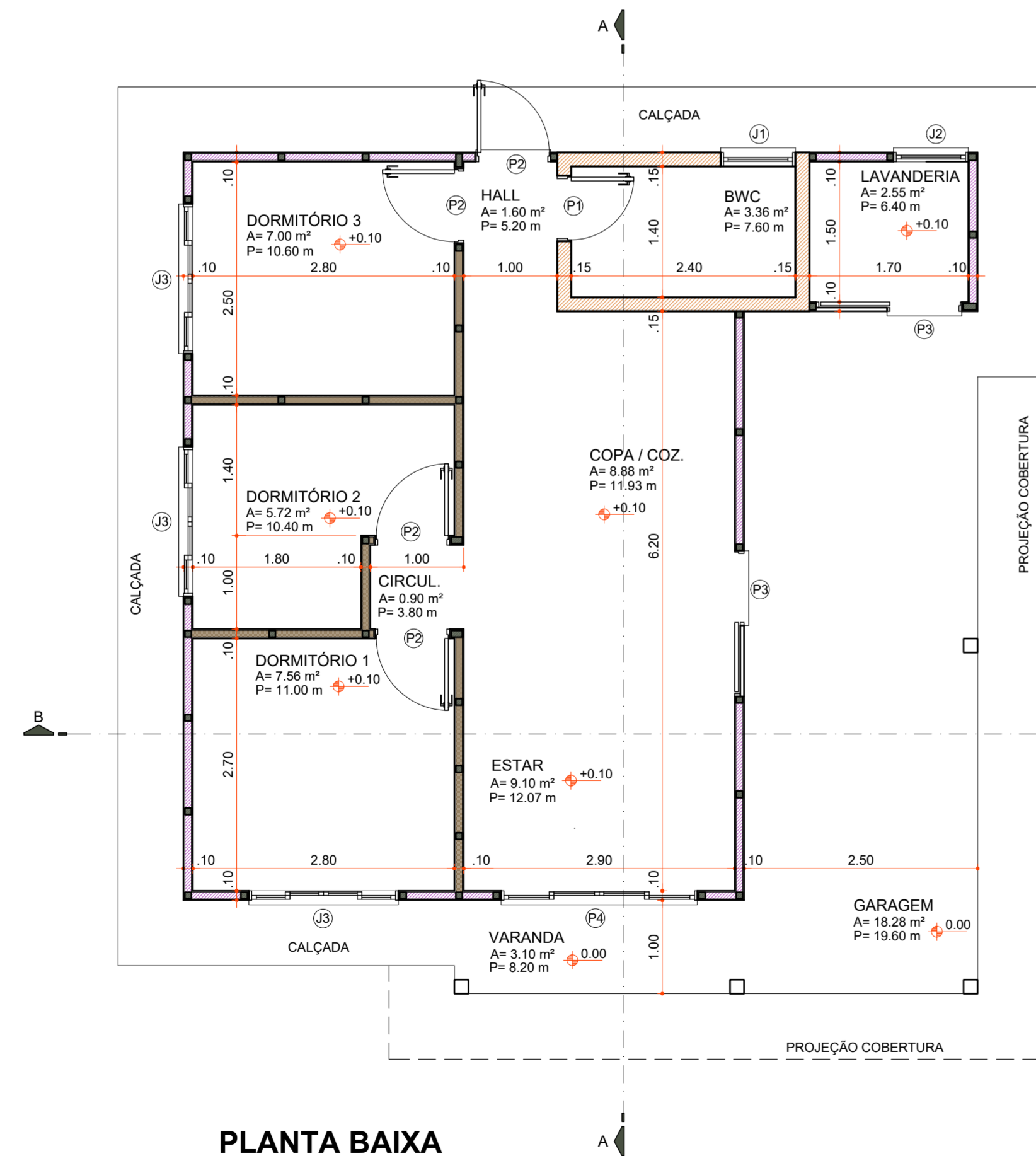

**PLANTA BAIXA**

Área 73,60 m²  
Escala 1 : 50

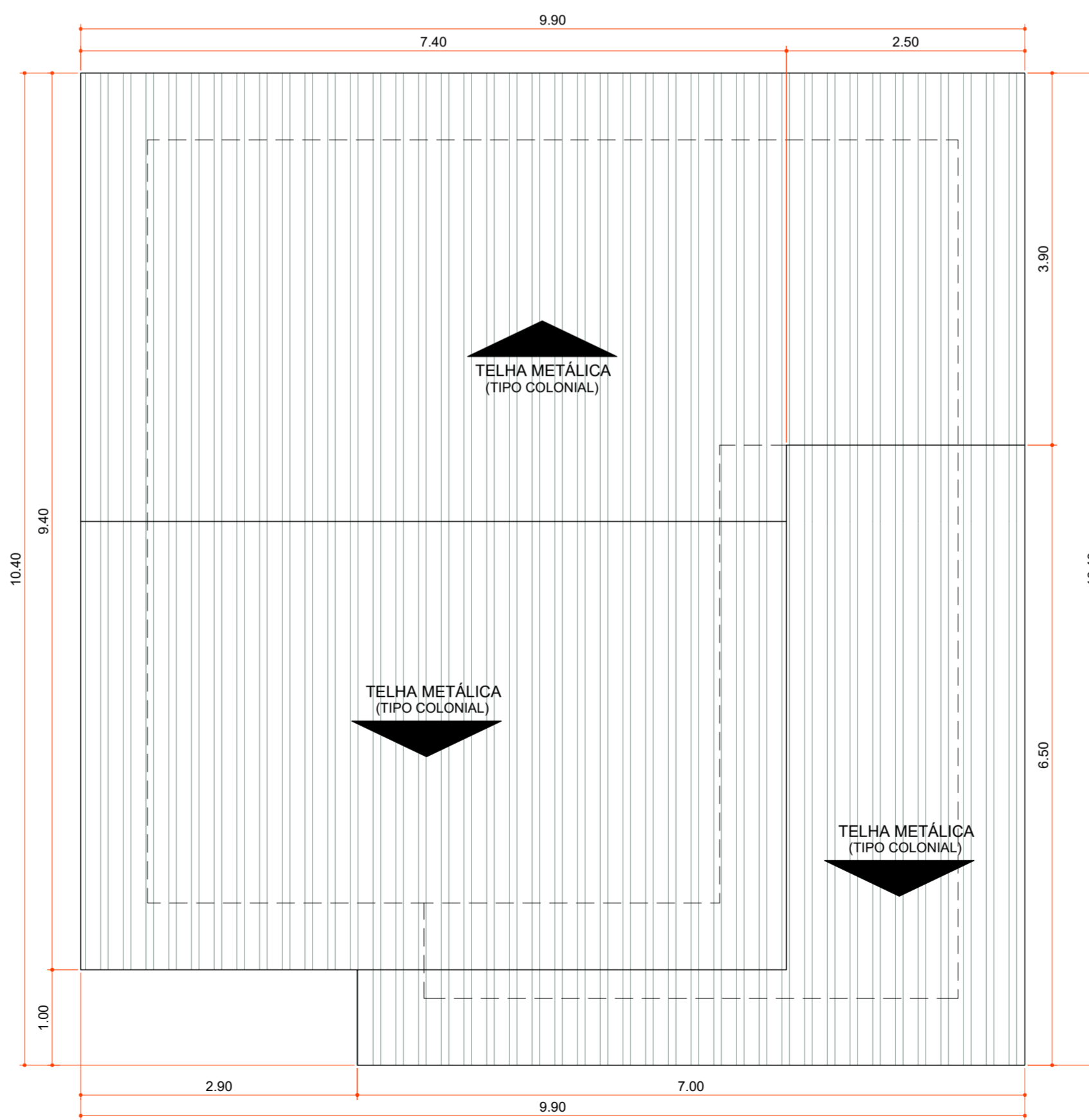

**PLANTA DE COBERTURA**

Área 100,06 m²  
Escala 1 : 50

Aprovações:



Rua Roberto Trompowski, 68 - 2º andar / Tel: 49 3522-2800 - www.ammoc.org.br - e-mail: ammoc@ammoc.org.br - Joaçaba/SC

**PREFEITURA MUNICIPAL DE VARGEM BONITA**

Obra: **CONSTRUÇÃO CASAS LOTEAMENTO POPULAR BOM JESUS**

Local da Obra: **LOTEAMENTO BOM JESUS QUADRA 6 LOTE 09**

Conteúdo: **PLANTA BAIXA, PLANTA DE COBERTURA, CORTES E DETALHAMENTOS**

Responsável Técnico:  
 Ana Júlia U. de Carvalho - Eng. Civil - Crea/SC 105.295-8  
 André Brito Dotti - Eng. Civil - Crea/SC 162.237-5  
 Denir Narcizo Zulian - Eng. Civil - Crea/SC 50.805-8  
 Fábio Zilio Caron - Eng. Civil - Crea/SC 140.642-7  
 Lucas F. Balestrin - Eng. Agrônomo - Crea/SC 156.743-7  
 Max Mooshammer - Eng. Civil - Crea/SC 139.164-0  
 Suellen Karine Cervelin - Eng. Civil - Crea/SC 166.933-0

**ARQ 09/13**

Quaisquer alterações consulte os responsáveis técnicos:

Assinatura Responsável Técnico \_\_\_\_\_ Assinatura Prefeito(a) Municipal \_\_\_\_\_

Desenho: \_\_\_\_\_ Data: Junho / 2021 Escala: Indicada (s) Área Total: 73,60 m²

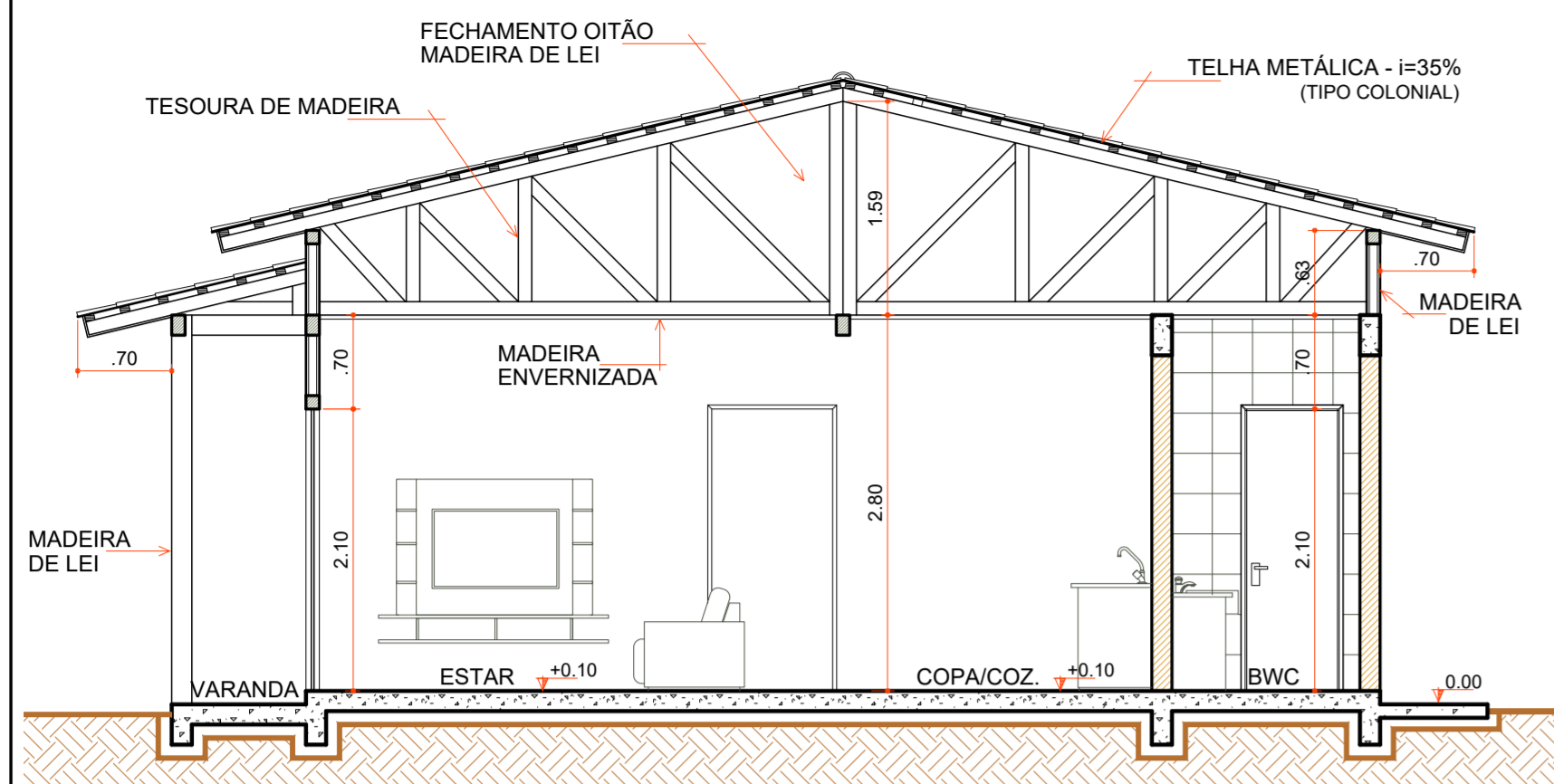

**CORTE "AA"**

Escala 1:50

COD	TIPO	LARGURA	ALTURA	PARAPEITO	MATERIAL	QTD	AREA (m²)
J1	Janela maxim-ar	80	80	150	Aluminio e Vidro	1	0.48
J2	Janela maxim-ar	80	90	120	Aluminio e Vidro	1	0.72
J3	Janela de correr 2 folhas	160	120	90	Aluminio e Vidro	1	1.35
P1	Porta de abrir	70	210	-	Madeira	1	1.47
P2	Porta de abrir	80	210	-	Madeira	4	1.68
P3	Porta de correr	80	210	-	Aluminio e Vidro	2	1.68
P4	Porta de correr 4 folhas	210	210	-	Aluminio e Vidro	1	4.41

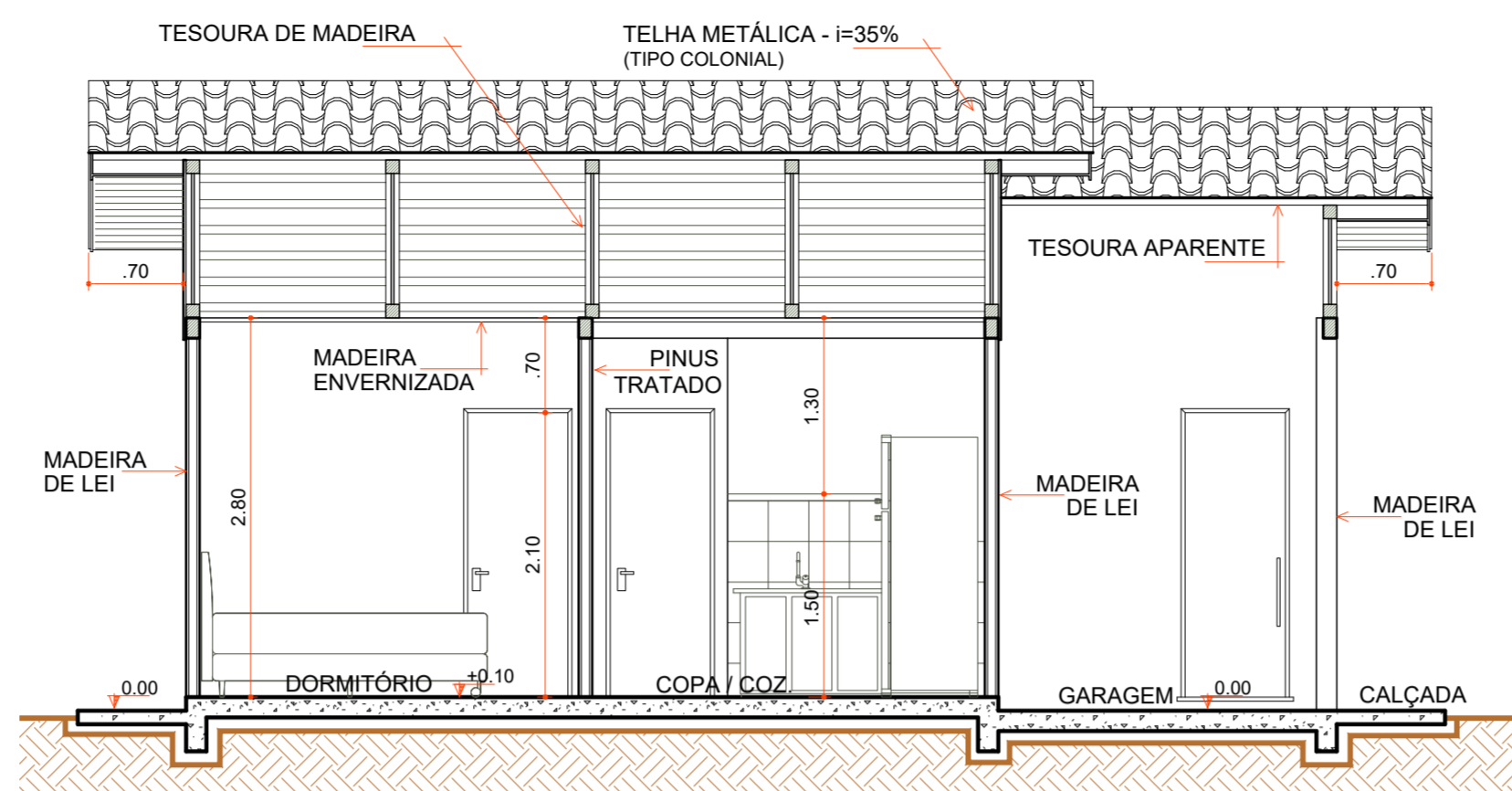

**CORTE "BB"**

Escala 1:50

- LEGENDA**
- 1 PEÇA TELHA METÁLICA
  - CUMEEIRA METÁLICA
  - FORRO BWC
  - AJUSTES COBERTURA
  - RIPAS FORRO
  - RODA FORRO MADEIRA
  - PASSAGEM FIAÇÃO
  - LIGAÇÕES FOSSA SÉPTICA E SUMIDOURO
  - CAIXA D' ÁGUA E LIGAÇÕES
  - CONTRAPISO
  - PISO REVESTIMENTO CERÂMICO
  - ÚLTIMA FILEIRA CERÂMICA COZINHA E BWC
  - RODAPÉ CERÂMICO
  - ESQUADRIAS
  - LOUÇAS E METAIS
  - PINTURA TINTA LÁTEX ACRÍLICA
  - PINTURA ESMALTE ACETINADO P/ MADEIRA
  - VERNIZ SINTÉTICO EM MADEIRA
  - PAREDES INTERNAS Á EXECUTAR
  - PAREDES DE ALVENARIA EXECUTADAS
  - PAREDES EXTERNAS EXECUTADAS
  - COBERTURA EXECUTADA

**LEGENDA**

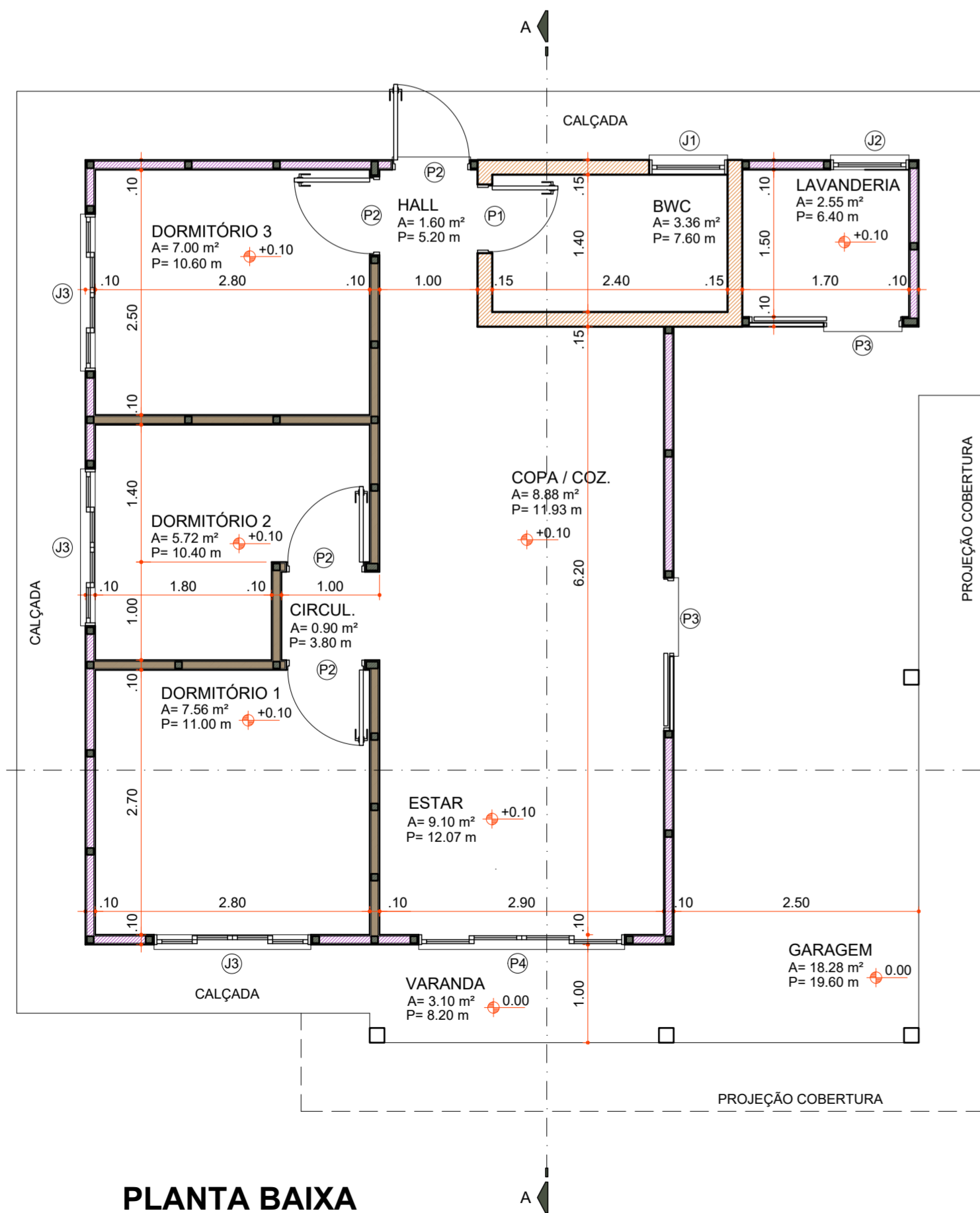

**PLANTA BAIXA**

Área 73,60 m²  
Escala 1:50

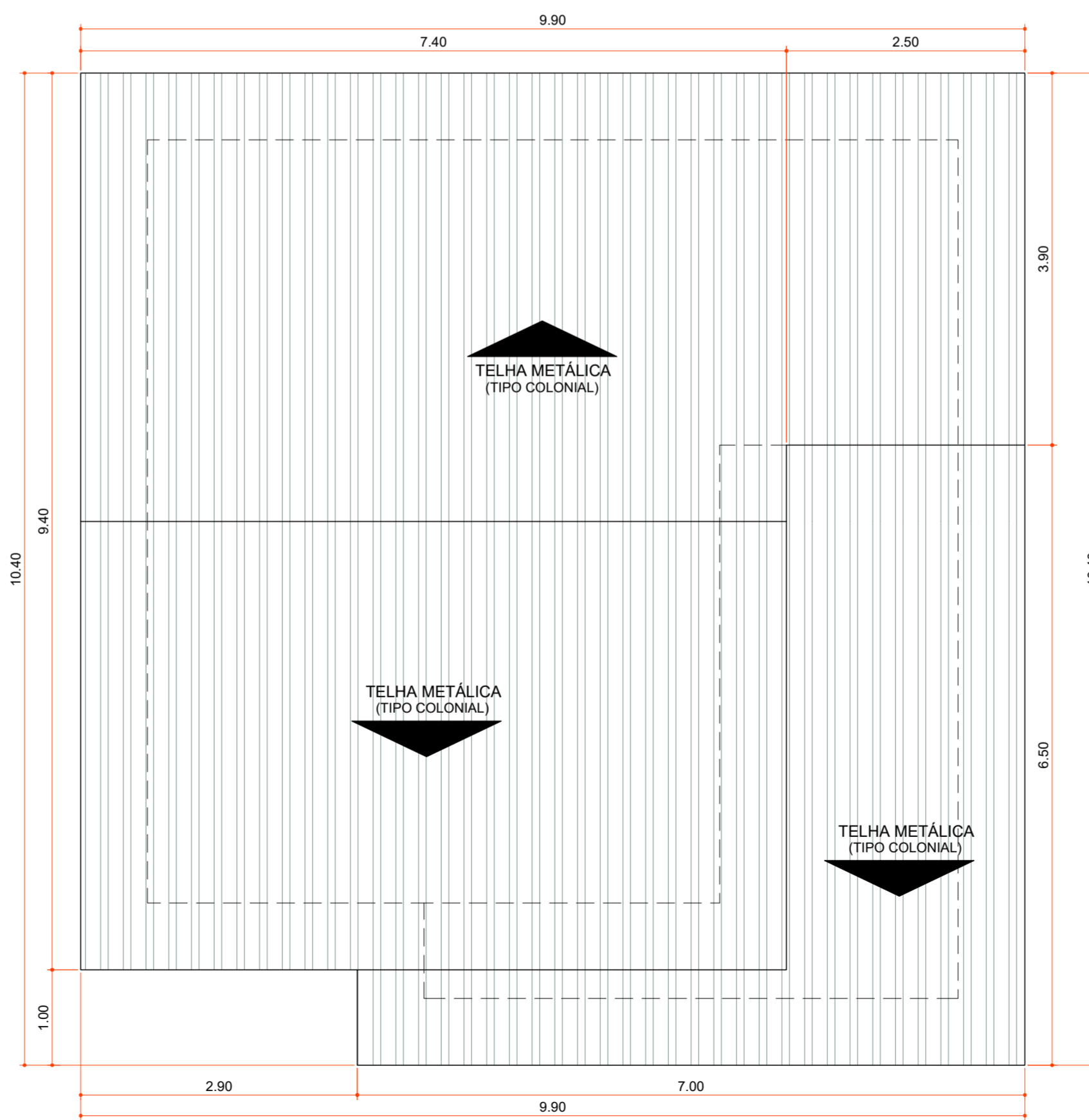

**PLANTA DE COBERTURA**

Área 100,06 m²  
Escala 1:50

Aprovações:



Rua Roberto Trompowski, 68 - 2º andar / Tel: 49 3522-2800 - www.ammoc.org.br - e-mail: ammoc@ammoc.org.br - Joaçaba/SC

**PREFEITURA MUNICIPAL DE VARGEM BONITA**

Obra: **CONSTRUÇÃO CASAS LOTEAMENTO POPULAR BOM JESUS**

Local da Obra: **LOTEAMENTO BOM JESUS QUADRA 6 LOTE 10**  
 Conteúdo: **PLANTA BAIXA, PLANTA DE COBERTURA, CORTES E DETALHAMENTOS**

Responsável Técnico:  
 Ana Júlia U. de Carvalho - Eng. Civil - Crea/SC 105.295-8  
 André Brito Dotti - Eng. Civil - Crea/SC 162.237-5  
 Denir Narcizo Zulian - Eng. Civil - Crea/SC 50.805-8  
 Fábio Zilio Caron - Eng. Civil - Crea/SC 140.642-7  
 Lucas F. Balestrin - Eng. Agrônomo - Crea/SC 156.743-7  
 Max Mooshammer - Eng. Civil - Crea/SC 139.164-0  
 Suellen Karine Cervelin - Eng. Civil - Crea/SC 166.933-0

Quaisquer alterações consulte os responsáveis técnicos:

Assinatura Responsável Técnico \_\_\_\_\_ Assinatura Prefeito(a) Municipal \_\_\_\_\_  
 Desenho: \_\_\_\_\_ Data: Junho / 2021 Escala: Indicada (s) Área Total: 73,60 m²

**ARQUITETONICO**

**ARQ 10/13**

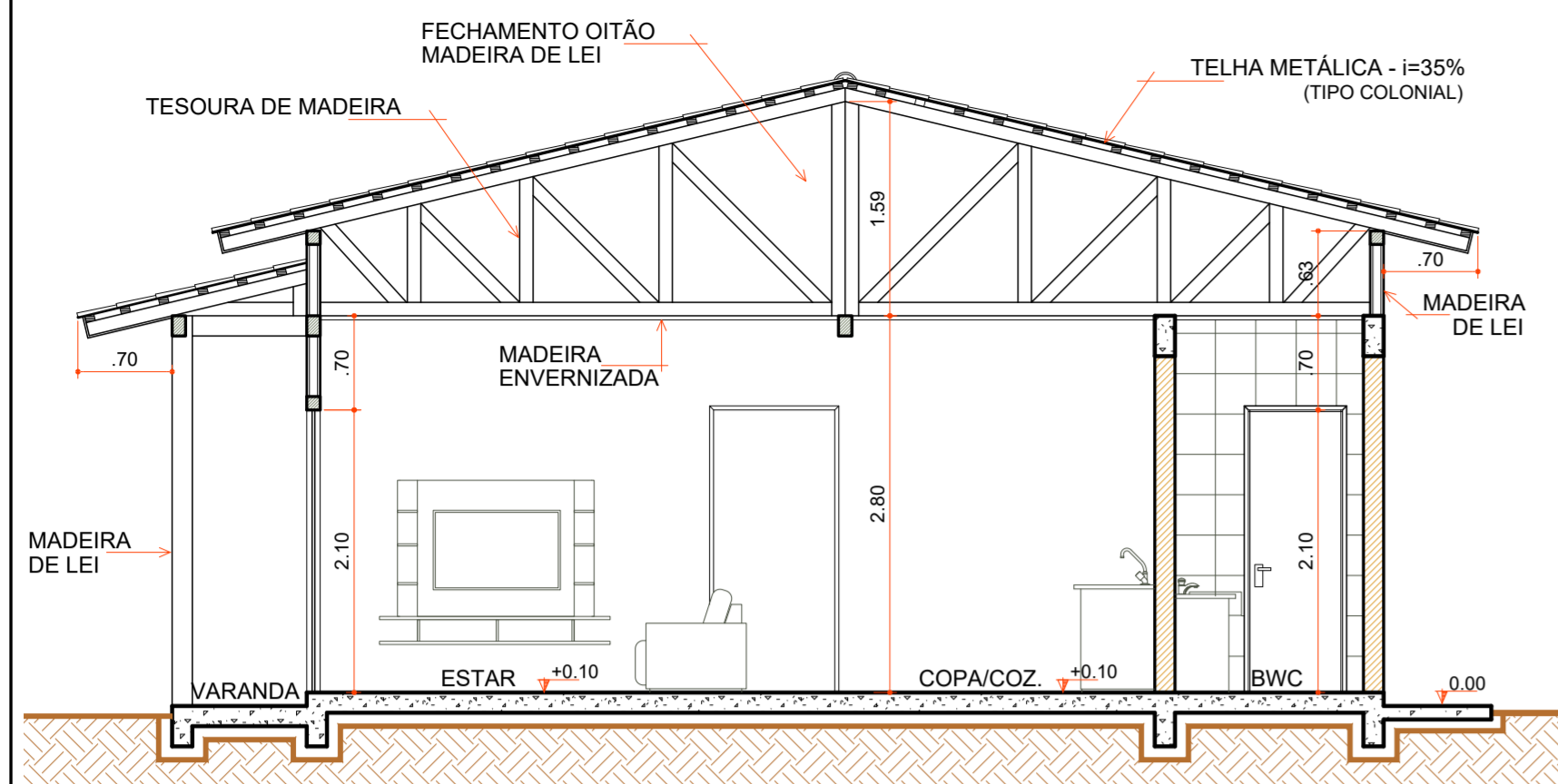

**CORTE "AA"**

Escala 1:50

COD	TIPO	LARGURA	ALTURA	PARAPEITO	MATERIAL	QTD	AREA (m²)
J1	Janela maxim-ar	80	80	150	Aluminio e Vidro	1	0.48
J2	Janela maxim-ar	80	90	120	Aluminio e Vidro	1	0.72
J3	Janela de correr 2 folhas	160	120	90	Aluminio e Vidro	1	1.35
P1	Porta de abrir	70	210	-	Madeira	1	1.47
P2	Porta de abrir	80	210	-	Madeira	4	1.68
P3	Porta de correr	80	210	-	Aluminio e Vidro	2	1.68
P4	Porta de correr 4 folhas	210	210	-	Aluminio e Vidro	1	4.41

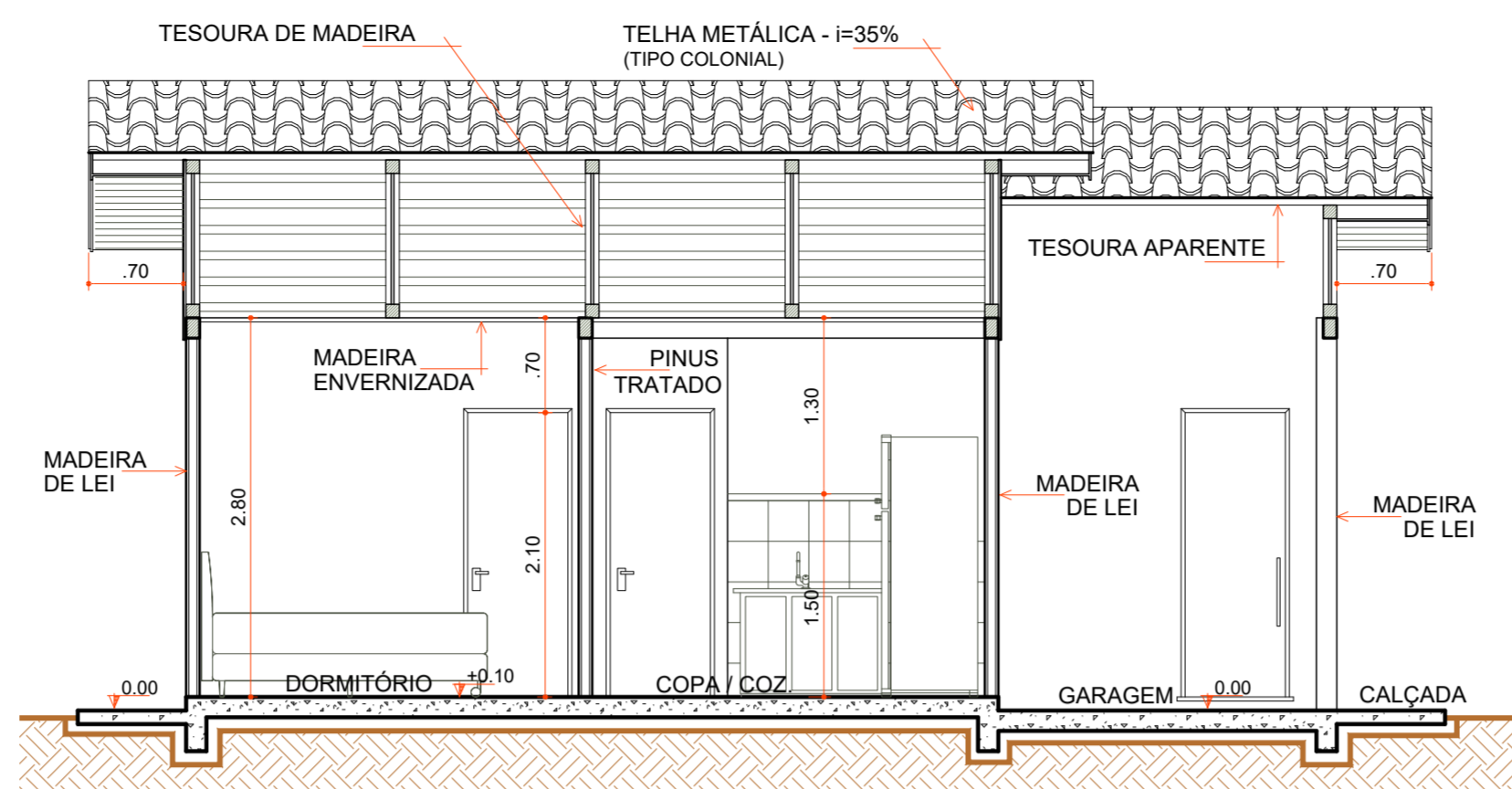

**CORTE "BB"**

Escala 1:50

- LEGENDA**
- FIXAÇÃO DAS TELHAS
  - AJUSTES COBERTURA
  - CUMEEIRA METÁLICA
  - FORRO BWC
  - RIPAS FORRO
  - RODA FORRO MADEIRA
  - PASSAGEM FIAÇÃO
  - LIGAÇÕES FOSSA SÉPTICA E SUMIDOURO
  - CAIXA D'ÁGUA E LIGAÇÕES
  - CONTRAPISO
  - PISO REVESTIMENTO CERÂMICO
  - ÚLTIMA FILEIRA CERÂMICA COZINHA E BWC
  - RODAPÉ CERÂMICO
  - ESQUADRIAS
  - LOUÇAS E METAIS
  - PINTURA TINTA LÁTEX ACRÍLICA
  - PINTURA ESMALTE ACETINADO P/ MADEIRA
  - VERNIZ SINTÉTICO EM MADEIRA
  - PAREDES INTERNAS À EXECUTAR
  - PAREDES DE ALVENARIA EXECUTADAS
  - PAREDES EXTERNAS EXECUTADAS
  - COBERTURA EXECUTADA

**LEGENDA**

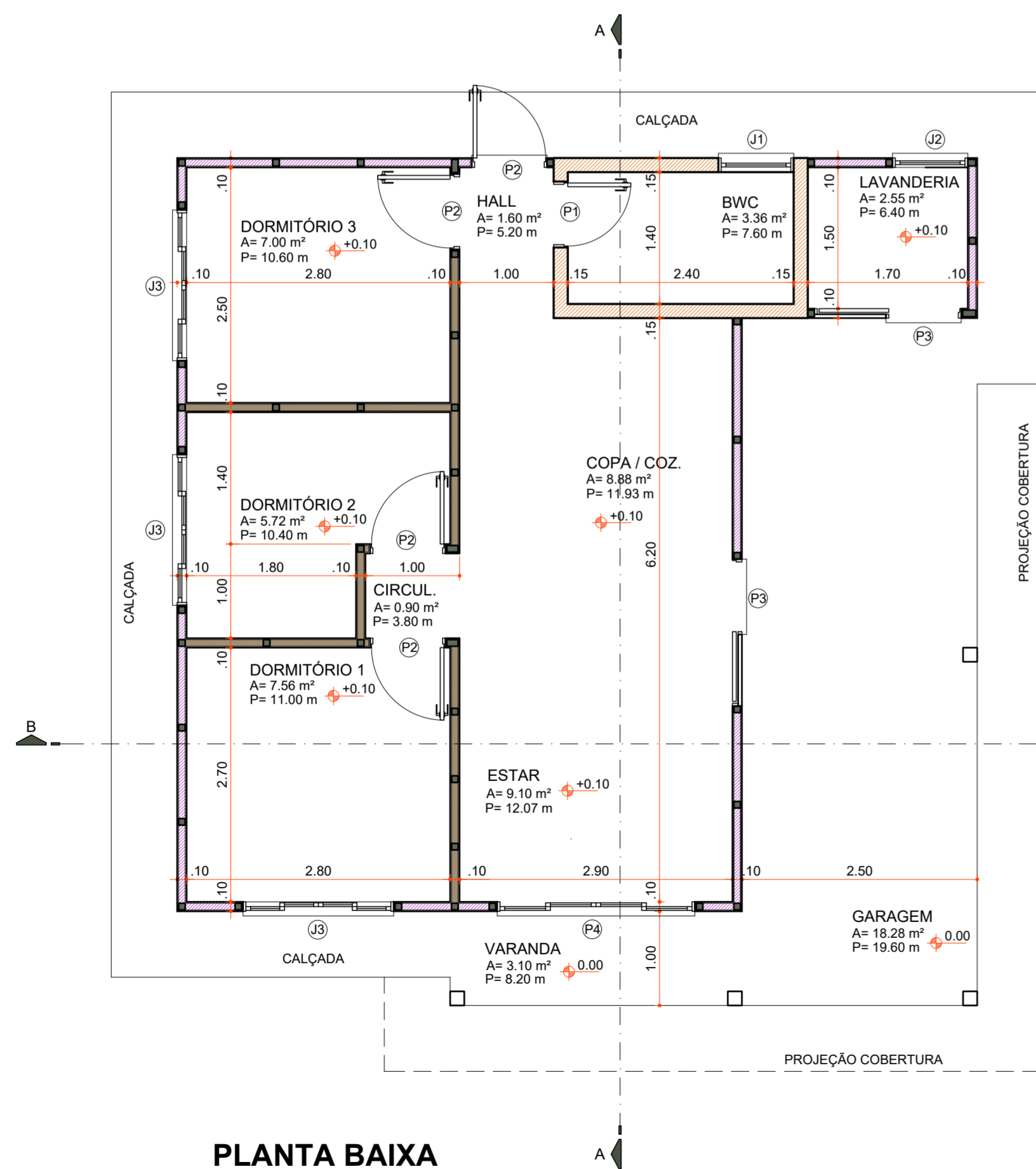

**PLANTA BAIXA**

Área 73,60 m²  
Escala 1:50

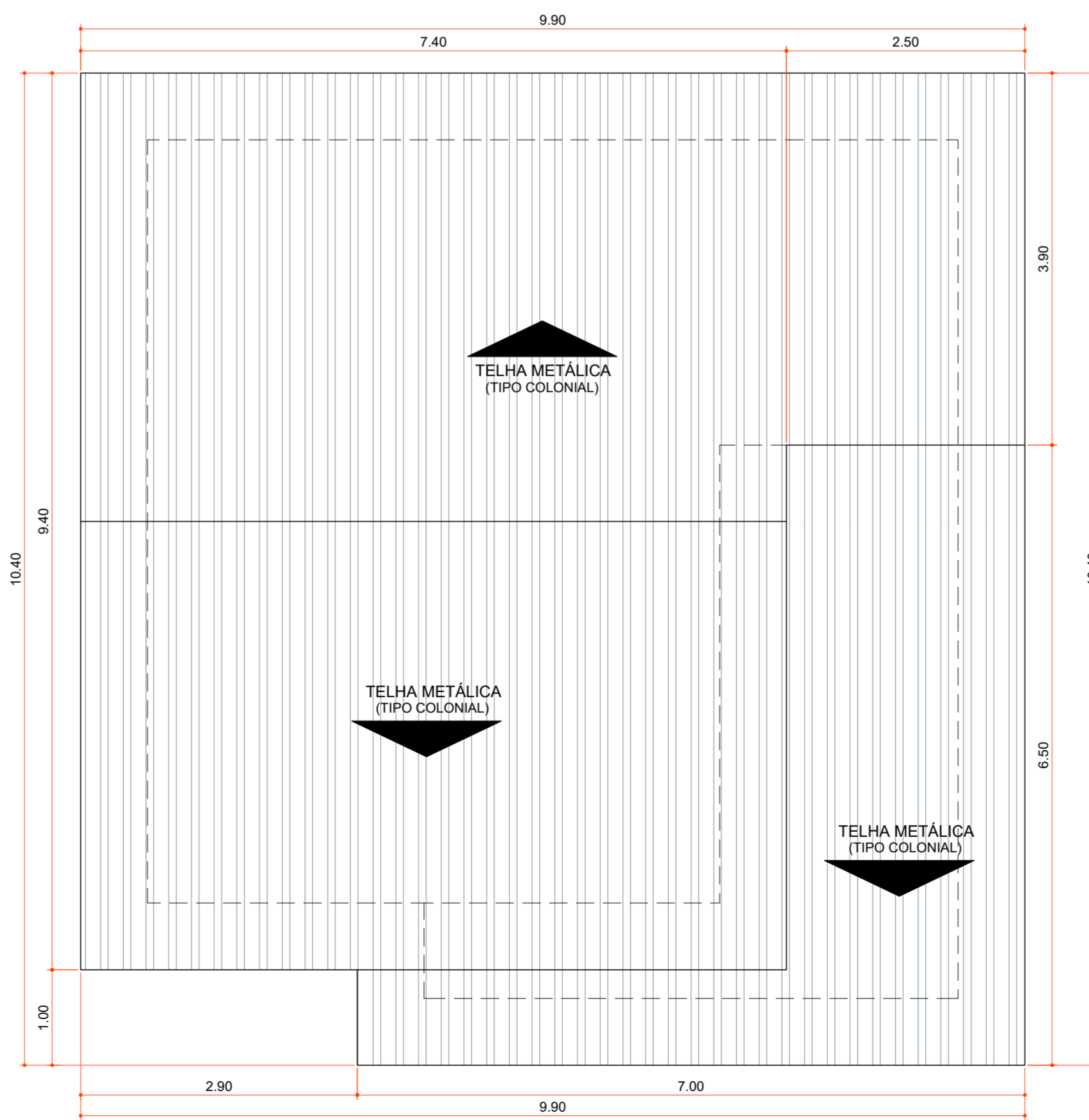

**PLANTA DE COBERTURA**

Área 100,06 m²  
Escala 1:50

Aprovações:



Rua Roberto Trompowski, 68 - 2º andar / Tel: 49 3522-2800 - www.ammoc.org.br - e-mail: ammoc@ammoc.org.br - Joaçaba/SC

**PREFEITURA MUNICIPAL DE VARGEM BONITA**

Obra: **CONSTRUÇÃO CASAS LOTEAMENTO POPULAR BOM JESUS**

Local da Obra: **LOTEAMENTO BOM JESUS QUADRA 6 LOTE 11**  
 Conteúdo: **PLANTA BAIXA, PLANTA DE COBERTURA, CORTES E DETALHAMENTOS**

Responsável Técnico:  
 Ana Júlia U. de Carvalho - Eng. Civil - Crea/SC 105.295-8  
 André Brito Dotti - Eng. Civil - Crea/SC 162.237-5  
 Denir Narcizo Zulian - Eng. Civil - Crea/SC 50.805-8  
 Fábio Zilio Caron - Eng. Civil - Crea/SC 140.642-7  
 Lucas F. Balestrin - Eng. Agrônomo - Crea/SC 156.743-7  
 Max Mooshammer - Eng. Civil - Crea/SC 139.164-0  
 Suellen Karine Cervelin - Eng. Civil - Crea/SC 166.933-0

**ARQUITETONICO**

**ARQ 11/13**

Quaisquer alterações consulte os responsáveis técnicos:

Assinatura Responsável Técnico	Assinatura Prefeito(a) Municipal
Desenho: Junho / 2021	Escala: Indicada (s)
	Área Total: 73,60 m²

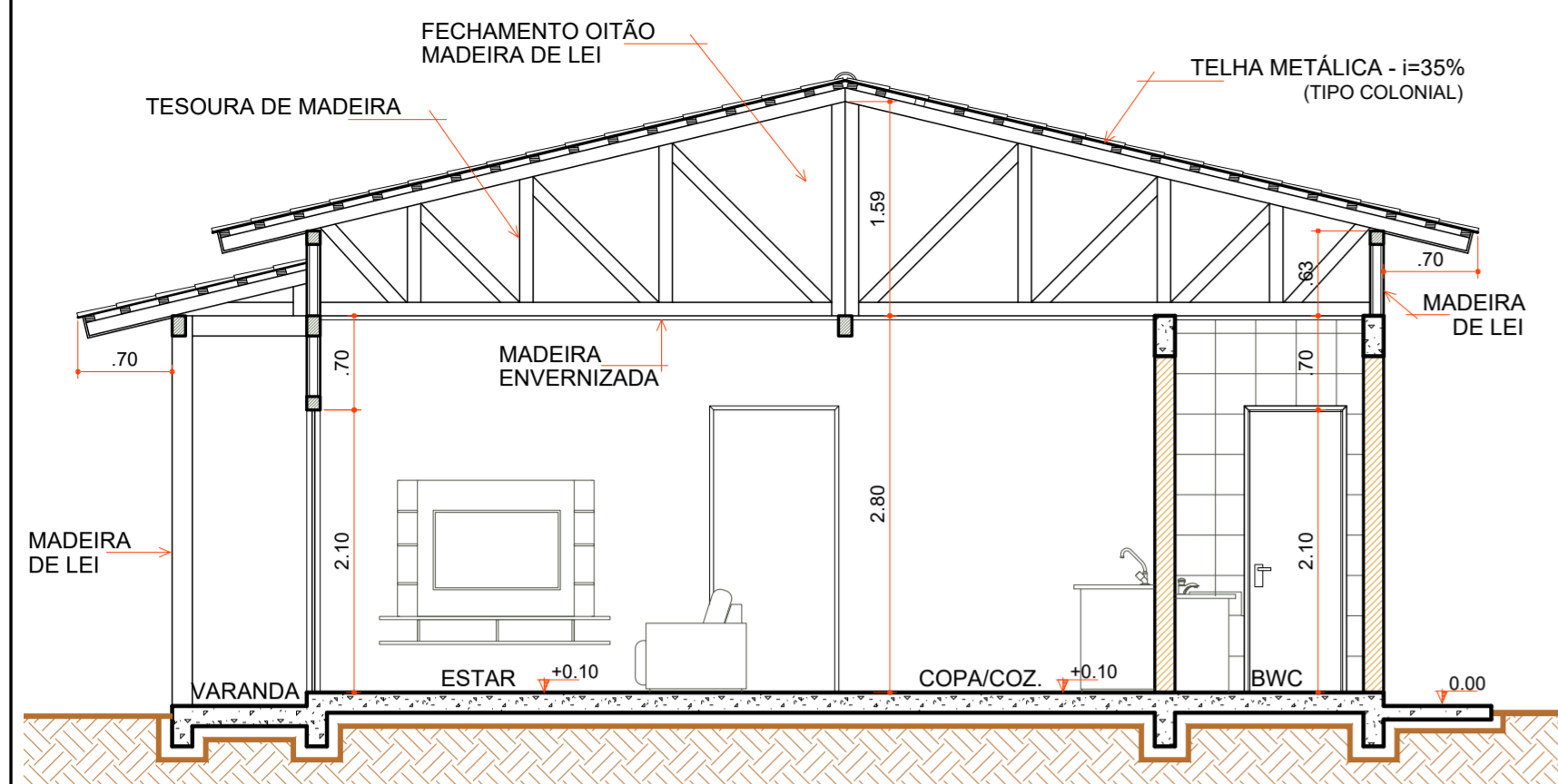

**CORTE "AA"**

Escala 1:50

COD	TIPO	LARGURA	ALTURA	PARAPEITO	MATERIAL	QTD	AREA (m²)
J1	Janela maxim-ar	80	80	150	Alumínio e Vidro	1	0.48
J2	Janela maxim-ar	80	90	120	Alumínio e Vidro	1	0.72
J3	Janela de correr 2 folhas	160	120	90	Alumínio e Vidro	1	1.35
P1	Porta de abrir	70	210	-	Madeira	1	1.47
P2	Porta de abrir	80	210	-	Madeira	4	1.68
P3	Porta de correr	80	210	-	Alumínio e Vidro	2	1.68
P4	Porta de correr 4 folhas	210	210	-	Alumínio e Vidro	1	4.41

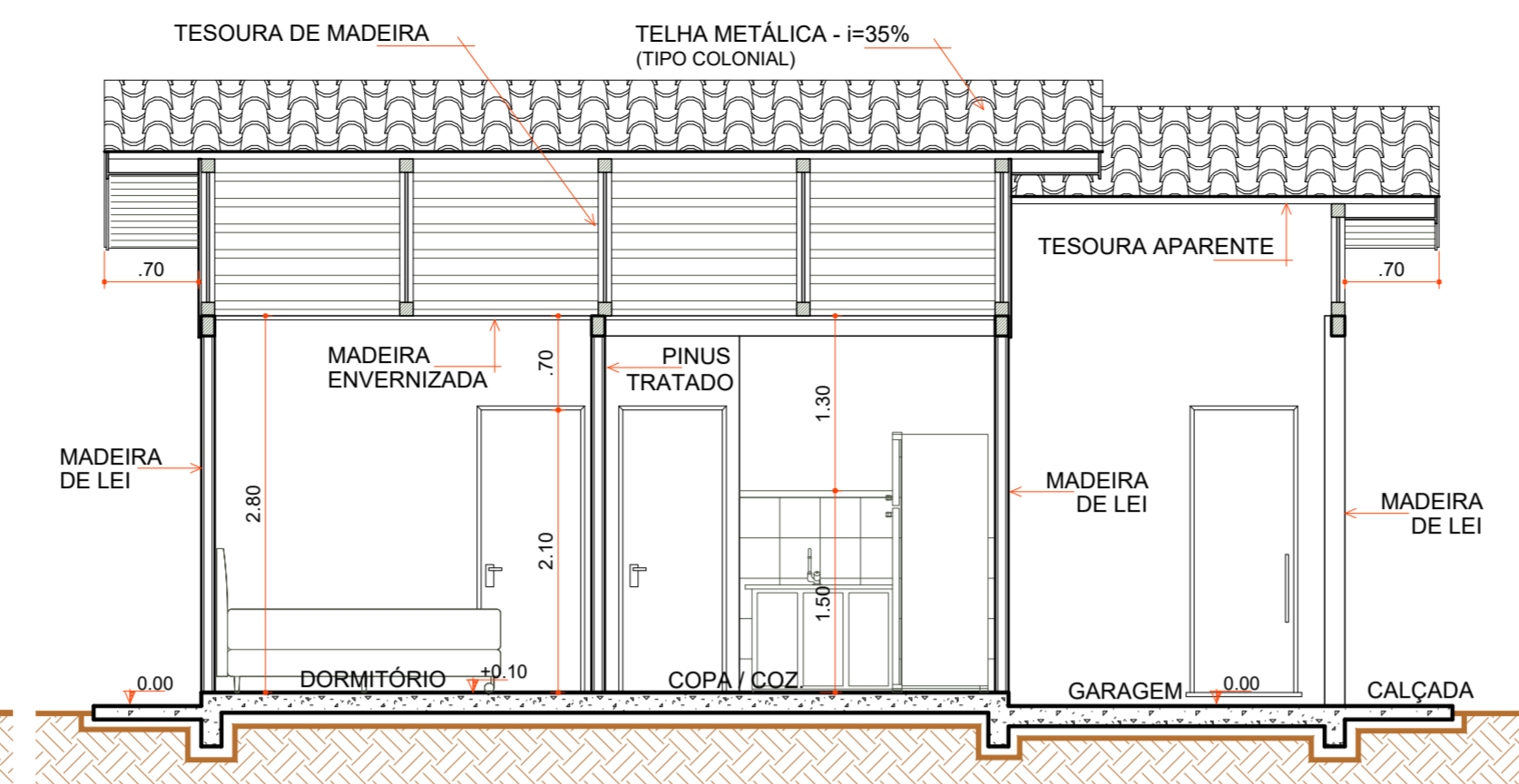

**CORTE "BB"**

Escala 1:50

- 3 M² DE PAREDE + ACABAMENTO
- FORRO BWC
- RIPAS FORRO
- RODA FORRO MADEIRA
- PASSAGEM DA FIAÇÃO
- LIGAÇÕES FOSSA SÉPTICA E SUMIDOURO
- CAIXA D'ÁGUA E LIGAÇÕES
- CONTRAPISO
- PISO REVESTIMENTO CERÂMICO
- ÚLTIMA FILEIRA CERÂMICA COZINHA E BWC
- RODAPÉ CERÂMICO
- ESQUADRIAS
- LOUÇAS E METAIS
- PINTURA TINTA LÁTEX ACRÍLICA
- PINTURA ESMALTE ACETINADO P/ MADEIRA
- VERNIZ SINTÉTICO EM MADEIRA
- PAREDES INTERNAS Á EXECUTAR
- PAREDES DE ALVENARIA EXECUTADAS
- PAREDES EXTERNAS EXECUTADAS
- COBERTURA EXECUTADA

**LEGENDA**

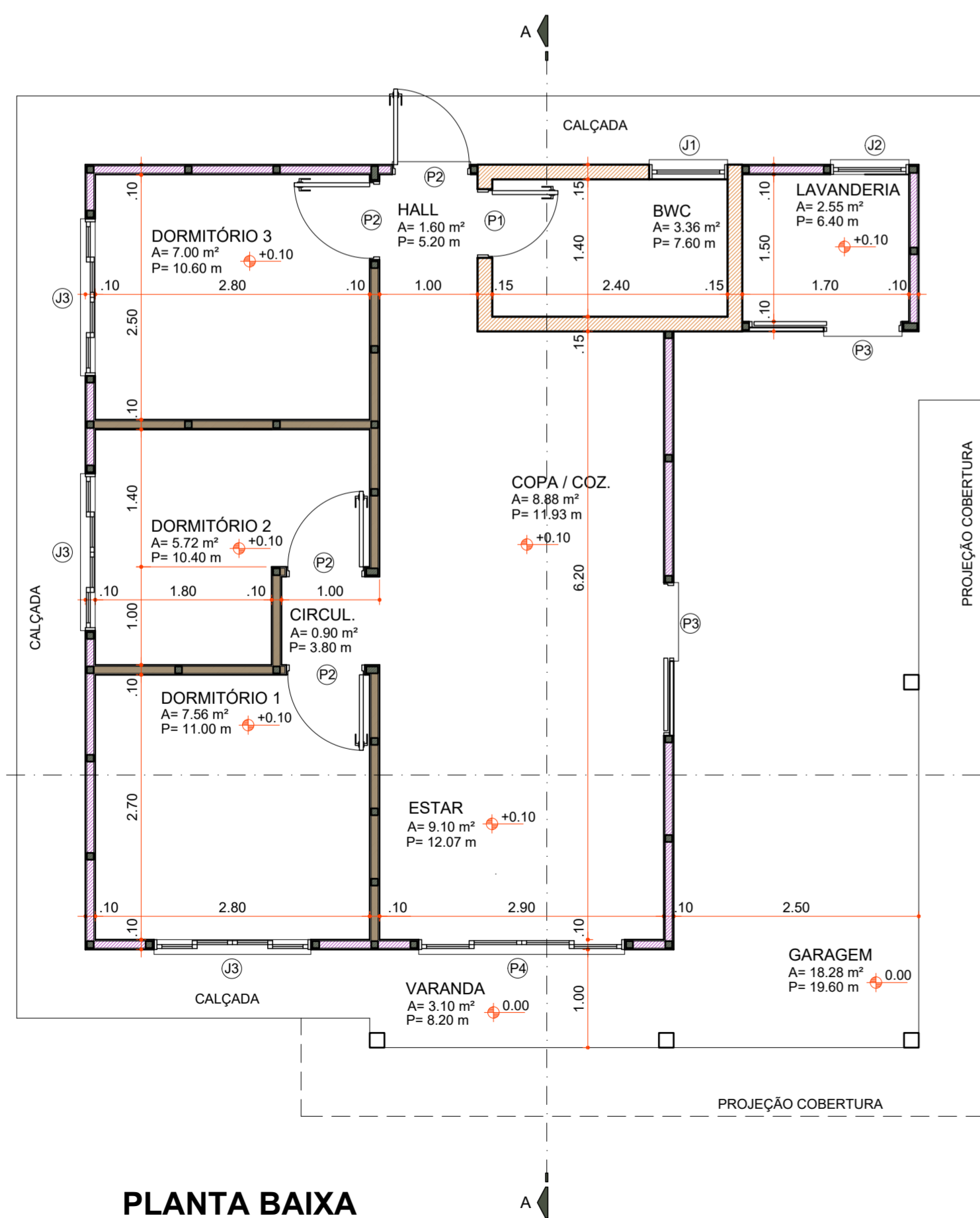

**PLANTA BAIXA**

Área 73,60 m²  
Escala 1:50

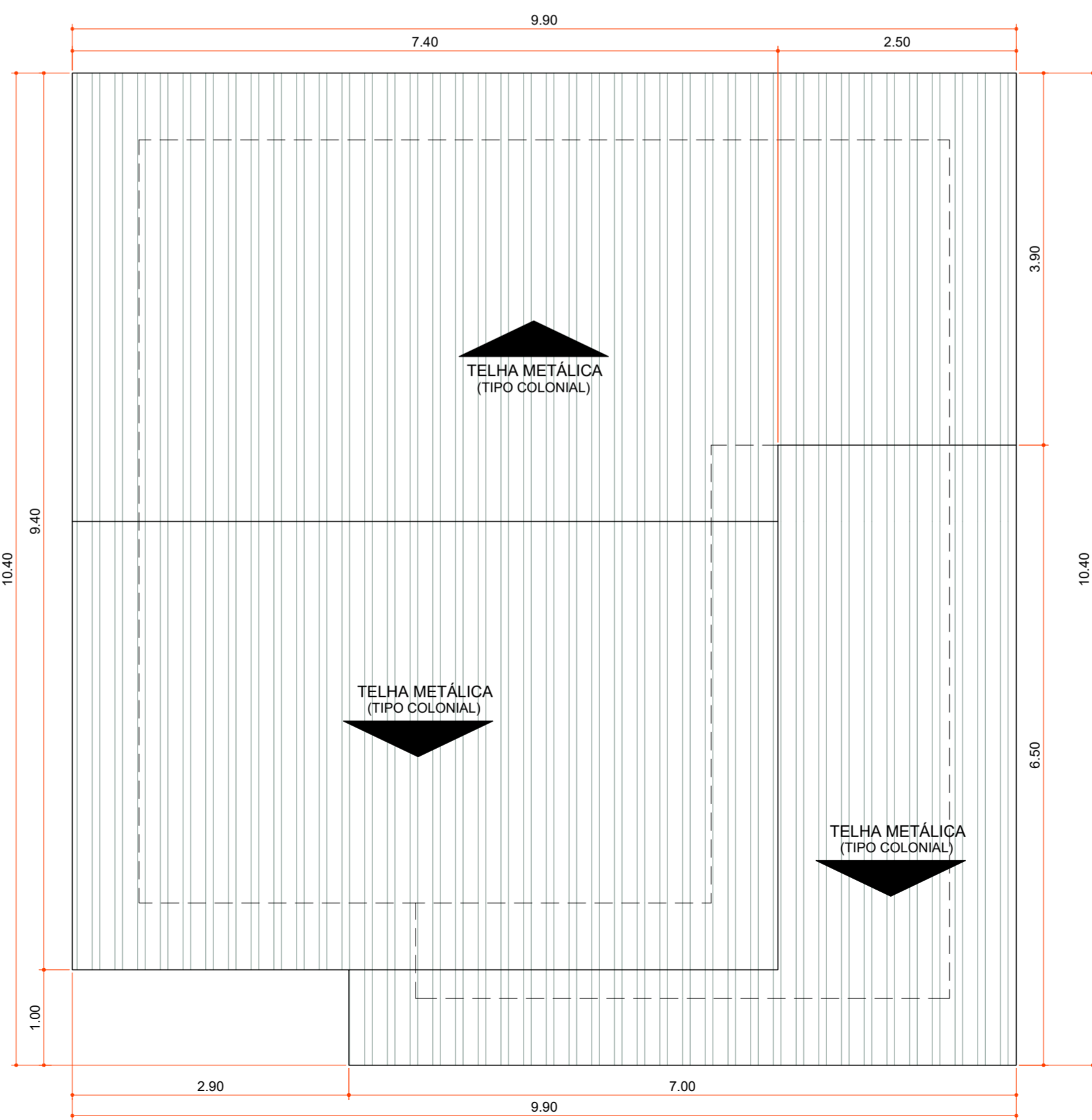

**PLANTA DE COBERTURA**

Área 100,06 m²  
Escala 1:50

Aprovações:



Rua Roberto Trompowski,68 - 2º andar / Tel: 49 3522-2800 - www.ammoc.org.br - e-mail: ammoc@ammoc.org.br - Joaçaba/SC

**PREFEITURA MUNICIPAL DE VARGEM BONITA**

Obra: **CONSTRUÇÃO CASAS LOTEAMENTO POPULAR BOM JESUS**

---

Local da Obra: **LOTEAMENTO BOM JESUS QUADRA 6 LOTE 12**

Conteúdo: **PLANTA BAIXA, PLANTA DE COBERTURA, CORTES E DETALHAMENTOS**

---

Responsável Técnico:  
 Ana Júlia U. de Carvalho - Eng. Civil - Crea/SC 105.295-8  
 André Brito Dotti - Eng. Civil - Crea/SC 162.237-5  
 Denir Narcizo Zulian - Eng. Civil - Crea/SC 50.805-8  
 Fábio Zilio Caron - Eng. Civil - Crea/SC 140.642-7  
 Lucas F. Balestrin - Eng. Agrônomo - Crea/SC 156.743-7  
 Max Mooshammer - Eng. Civil - Crea/SC 139.164-0  
 Suellen Karine Cervelin - Eng. Civil - Crea/SC 166.933-0

ARQ  
12/13

Quaisquer alterações consulte os responsáveis técnicos:

---

Assinatura Responsável Técnico \_\_\_\_\_ Assinatura Prefeito(a) Municipal \_\_\_\_\_

Desenho: \_\_\_\_\_ Data: Junho / 2021 Escala: Indicada (s) Área Total: 73,60 m²

**ARQUITÊTONICO**

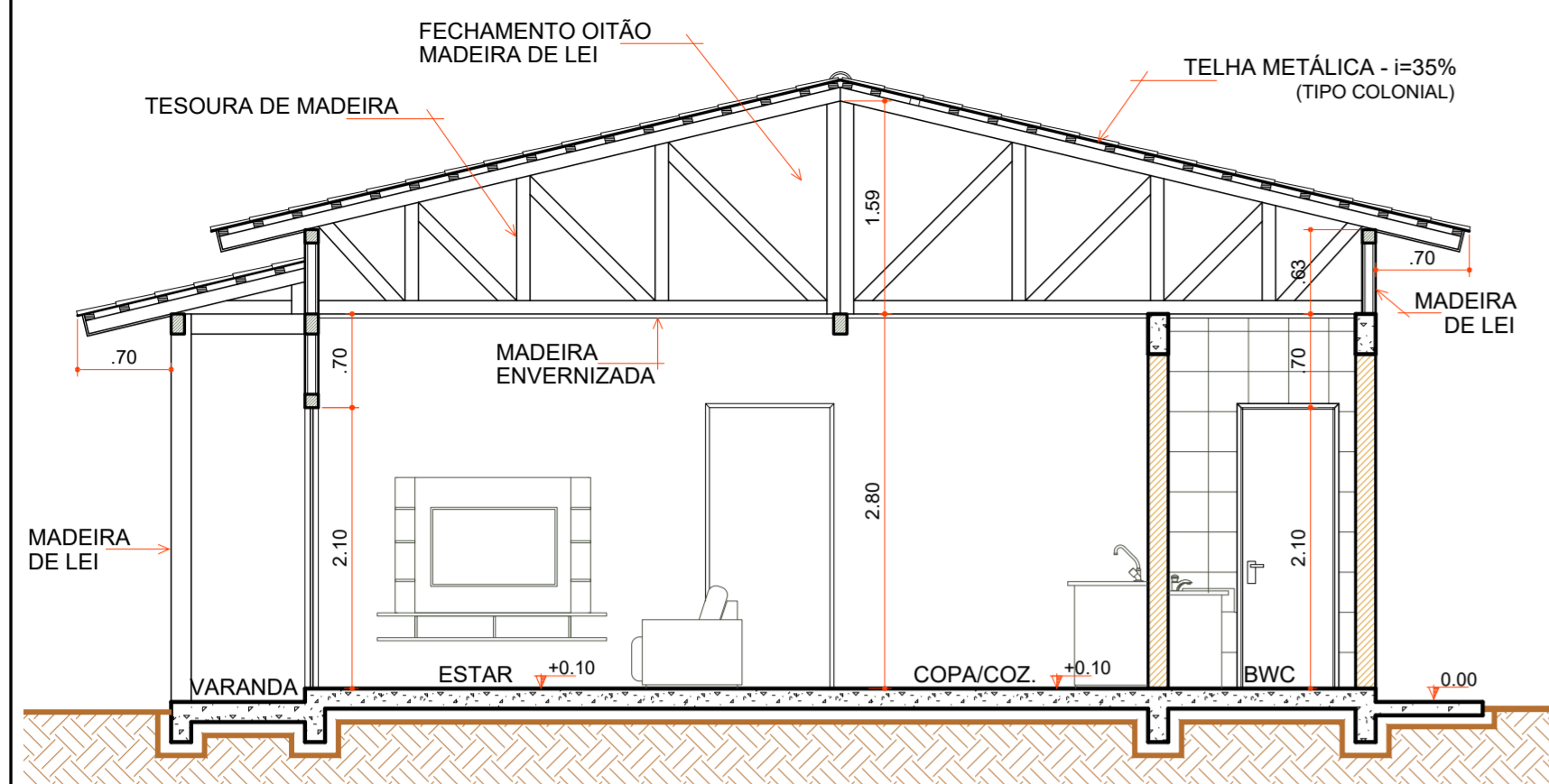

**CORTE "AA"**

Escala 1:50

COD	TIPO	LARGURA	ALTURA	PARAPEITO	MATERIAL	QTD	AREA (m²)
J1	Janela maxim-ar	80	80	150	Aluminio e Vidro	1	0.48
J2	Janela maxim-ar	80	90	120	Aluminio e Vidro	1	0.72
J3	Janela de correr 2 folhas	160	120	90	Aluminio e Vidro	1	1.35
P1	Porta de abrir	70	210	-	Madeira	1	1.47
P2	Porta de abrir	80	210	-	Madeira	4	1.68
P3	Porta de correr	80	210	-	Aluminio e Vidro	2	1.68
P4	Porta de correr 4 folhas	210	210	-	Aluminio e Vidro	1	4.41

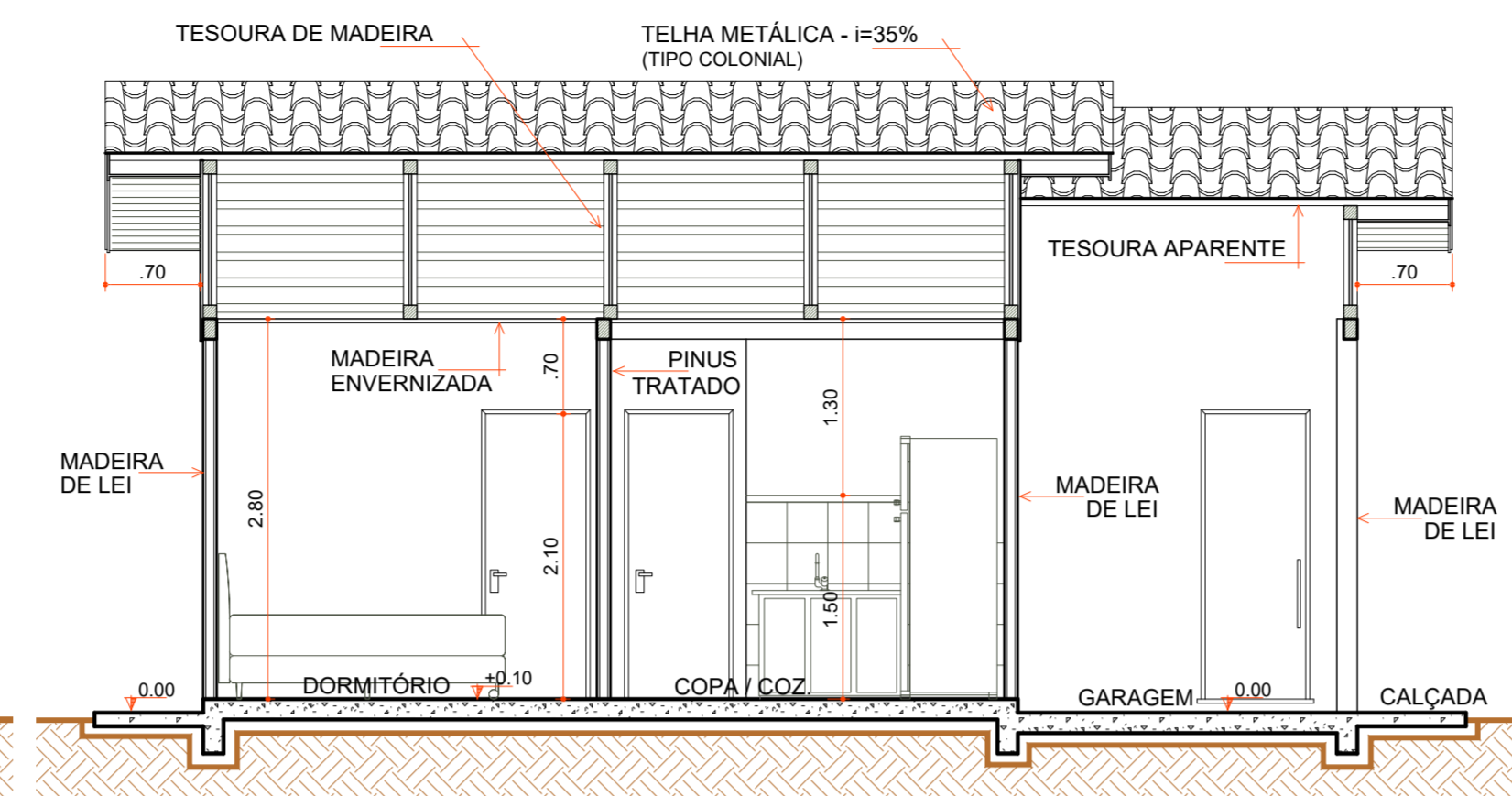

**CORTE "BB"**

Escala 1:50

- LEGENDA**
- 3 M² DE PAREDE + ACABAMENTO
  - FORRO BWC
  - RIPAS FORRO
  - RODA FORRO MADEIRA
  - PASSAGEM DA FIAÇÃO
  - LIGAÇÕES FOSSA SÉPTICA E SUMIDOURO
  - CAIXA D' ÁGUA E LIGAÇÕES
  - CONTRAPISO
  - PISO REVESTIMENTO CERÂMICO
  - ÚLTIMA FILEIRA CERÂMICA COZINHA E BWC
  - RODAPÉ CERÂMICO
  - ESQUADRIAS
  - LOUÇAS E METAIS
  - PINTURA TINTA LÁTEX ACRÍLICA
  - PINTURA ESMALTE ACETINADO P/ MADEIRA
  - VERNIZ SINTÉTICO EM MADEIRA
  - PAREDES INTERNAS À EXECUTAR
  - PAREDES DE ALVENARIA EXECUTADAS
  - PAREDES EXTERNAS EXECUTADAS
  - COBERTURA EXECUTADA

**LEGENDA**

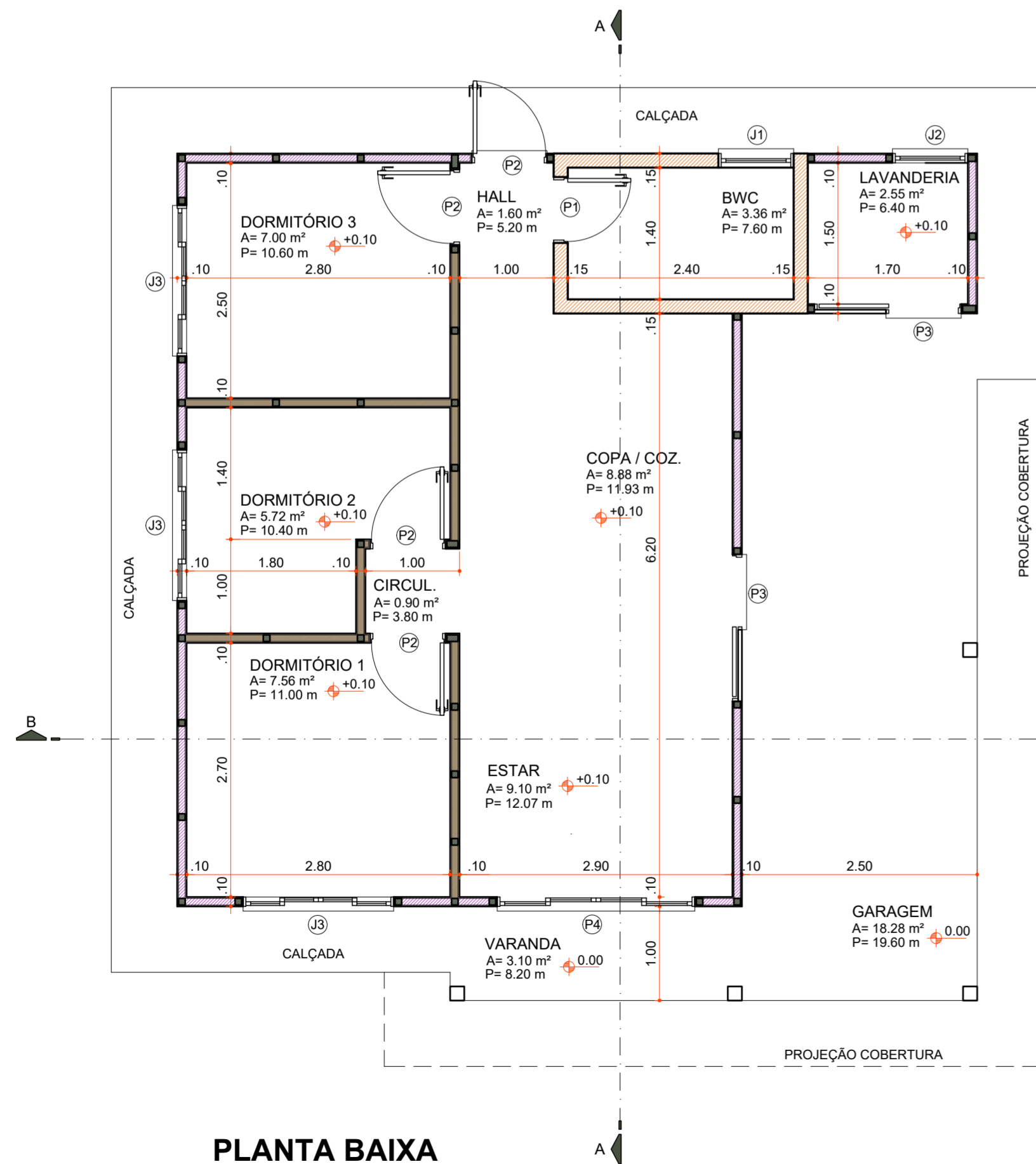

**PLANTA BAIXA**

Área 73,60 m²  
Escala 1:50

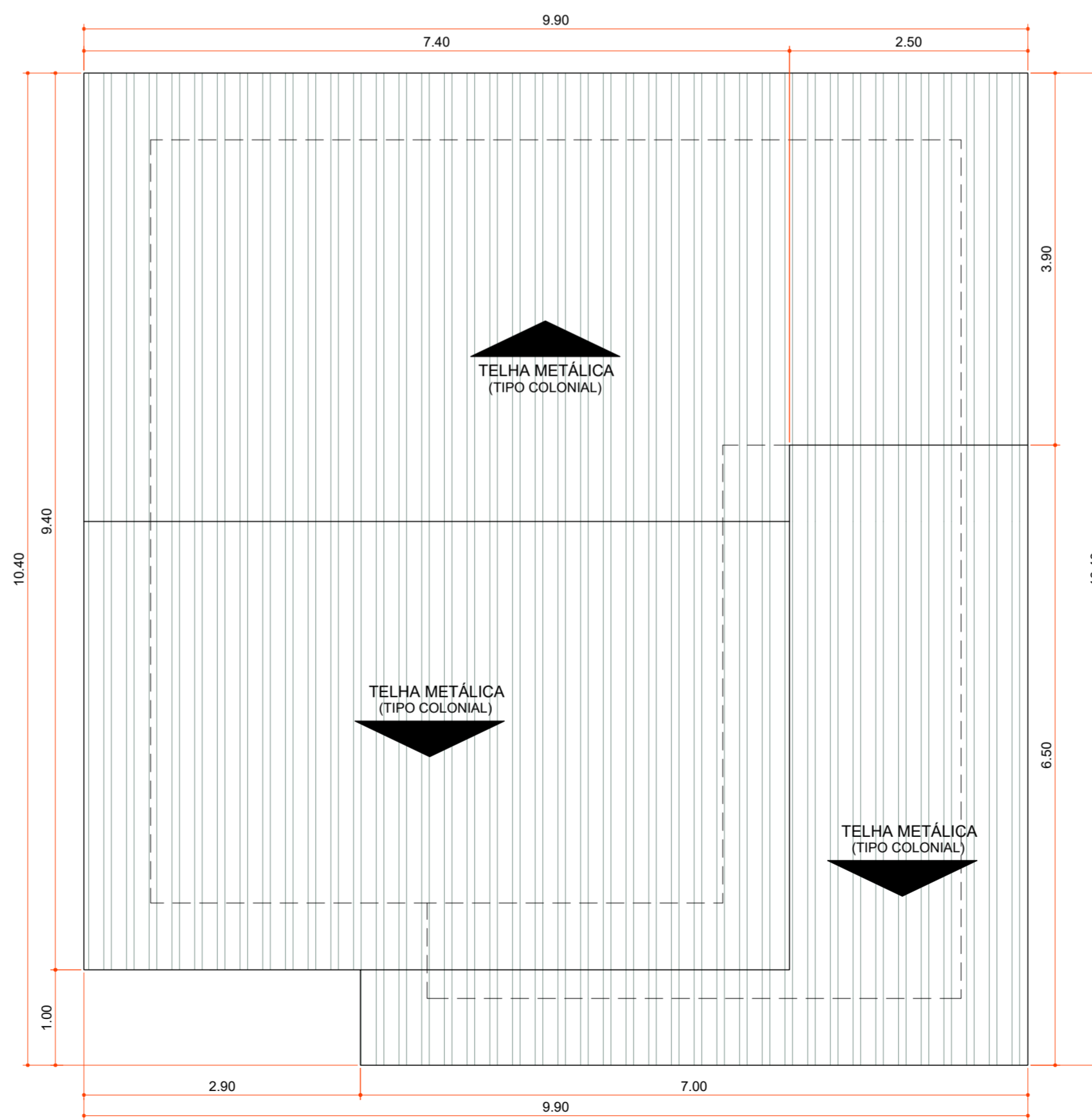

**PLANTA DE COBERTURA**

Área 100,06 m²  
Escala 1:50

Aprovações:



Rua Roberto Trompowski, 68 - 2º andar / Tel: 49 3522-2800 - www.ammoc.org.br - e-mail: ammoc@ammoc.org.br - Joaçaba/SC

**PREFEITURA MUNICIPAL DE VARGEM BONITA**

Obra: **CONSTRUÇÃO CASAS LOTEAMENTO POPULAR BOM JESUS**

Local da Obra: **LOTEAMENTO BOM JESUS QUADRA 6 LOTE 13**

Conteúdo: **PLANTA BAIXA, PLANTA DE COBERTURA, CORTES E DETALHAMENTOS**

Responsável Técnico:  
 Ana Júlia U. de Carvalho - Eng. Civil - Crea/SC 105.295-8  
 André Brito Dotti - Eng. Civil - Crea/SC 162.237-5  
 Denir Narcizo Zulian - Eng. Civil - Crea/SC 50.805-8  
 Fábio Zilio Caron - Eng. Civil - Crea/SC 140.642-7  
 Lucas F. Balestrin - Eng. Agrônomo - Crea/SC 156.743-7  
 Max Mooshammer - Eng. Civil - Crea/SC 139.164-0  
 Suellen Karine Cervelin - Eng. Civil - Crea/SC 166.933-0

**ARQ 13/13**

Quaisquer alterações consulte os responsáveis técnicos:

Assinatura Responsável Técnico	Assinatura Prefeito(a) Municipal
Desenho: Junho / 2021	Área Total: 73,60 m²

**ARQUITETONICO**