

**CORTE "AA"**

Escala 1:50

COD	TIPO	LARGURA	ALTURA	PARAPEITO	MATERIAL	QTD	AREA (m²)
J1	Janela maxim-ar	80	80	150	Aluminio e Vidro	1	0.48
J2	Janela maxim-ar	80	90	120	Aluminio e Vidro	1	0.72
J3	Janela de correr 2 folhas	160	120	90	Aluminio e Vidro	1	1.35
P1	Porta de abrir	70	210	-	Madeira	1	1.47
P2	Porta de abrir	80	210	-	Madeira	4	1.68
P3	Porta de correr	80	210	-	Aluminio e Vidro	2	1.68
P4	Porta de correr 4 folhas	210	210	-	Aluminio e Vidro	1	4.41

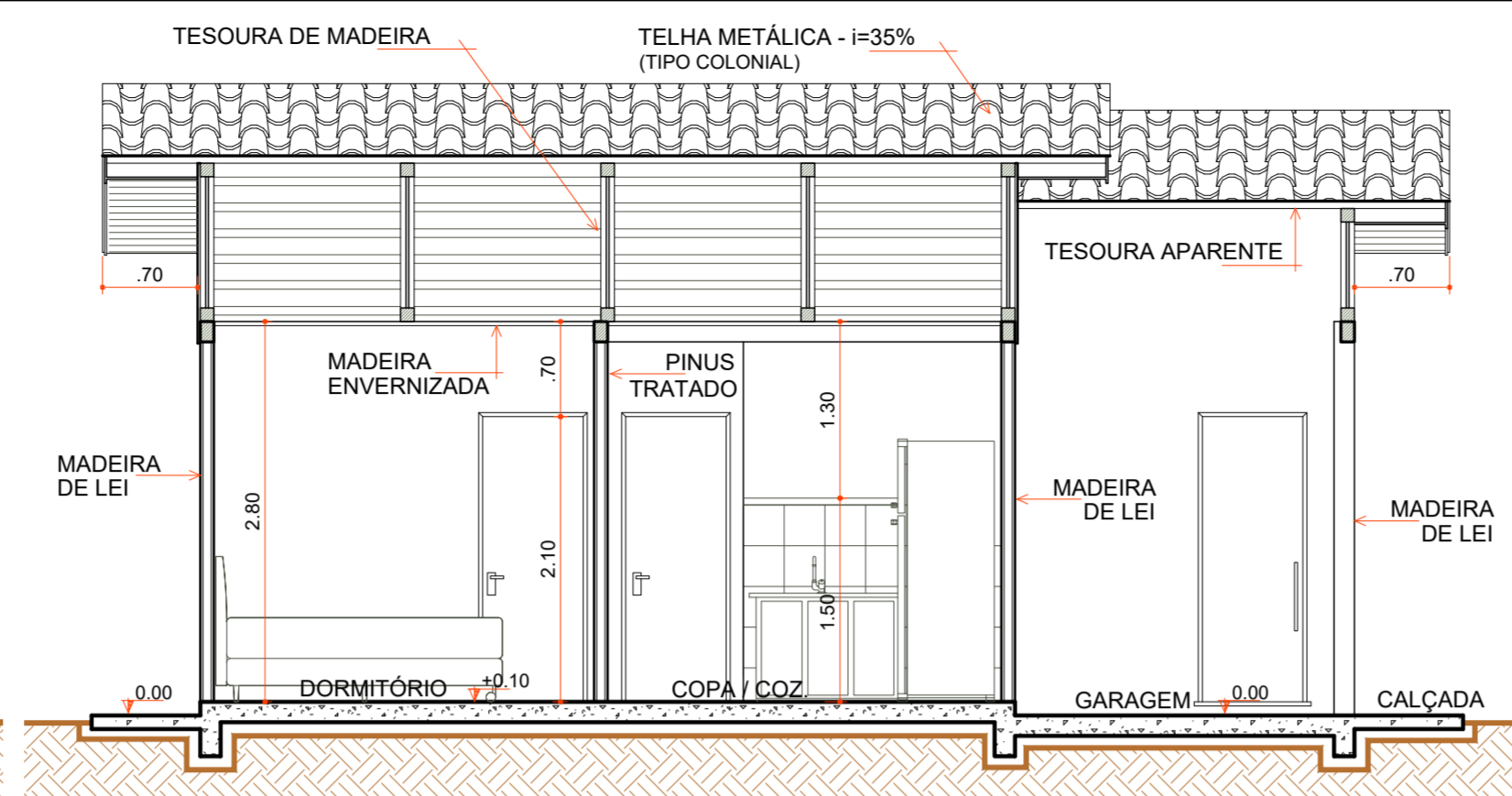

**CORTE "BB"**

Escala 1:50

- LEGENDA**
- AJUSTES CUMEEIRA
  - PASSAGEM FIAÇÃO
  - REPARO PAREDES EXTERNAS
  - REPARO ESTRUTURA TESOURAS
  - RIPAS FORRO
  - FORRO BWC
  - CUMEEIRA
  - RODA FORRO
  - CONTRAPISO
  - 1 PEÇAS+ULTIMA FILEIRA GARAGEM R. CERÂMICO
  - RODAPÉ CERÂMICO
  - ESQUADRIAS
  - LOUÇAS E METAIS
  - PINTURA TINTA LÁTEX ACRÍLICA
  - PINTURA ESMALTE ACETINADO P/ MADEIRA
  - VERNIZ SINTÉTICO EM MADEIRA
  - PAREDES INTERNAS A EXECUTAR
  - PAREDES DE ALVENARIA EXECUTADAS
  - PAREDES EXTERNAS EXECUTADAS
  - COBERTURA EXECUTADA

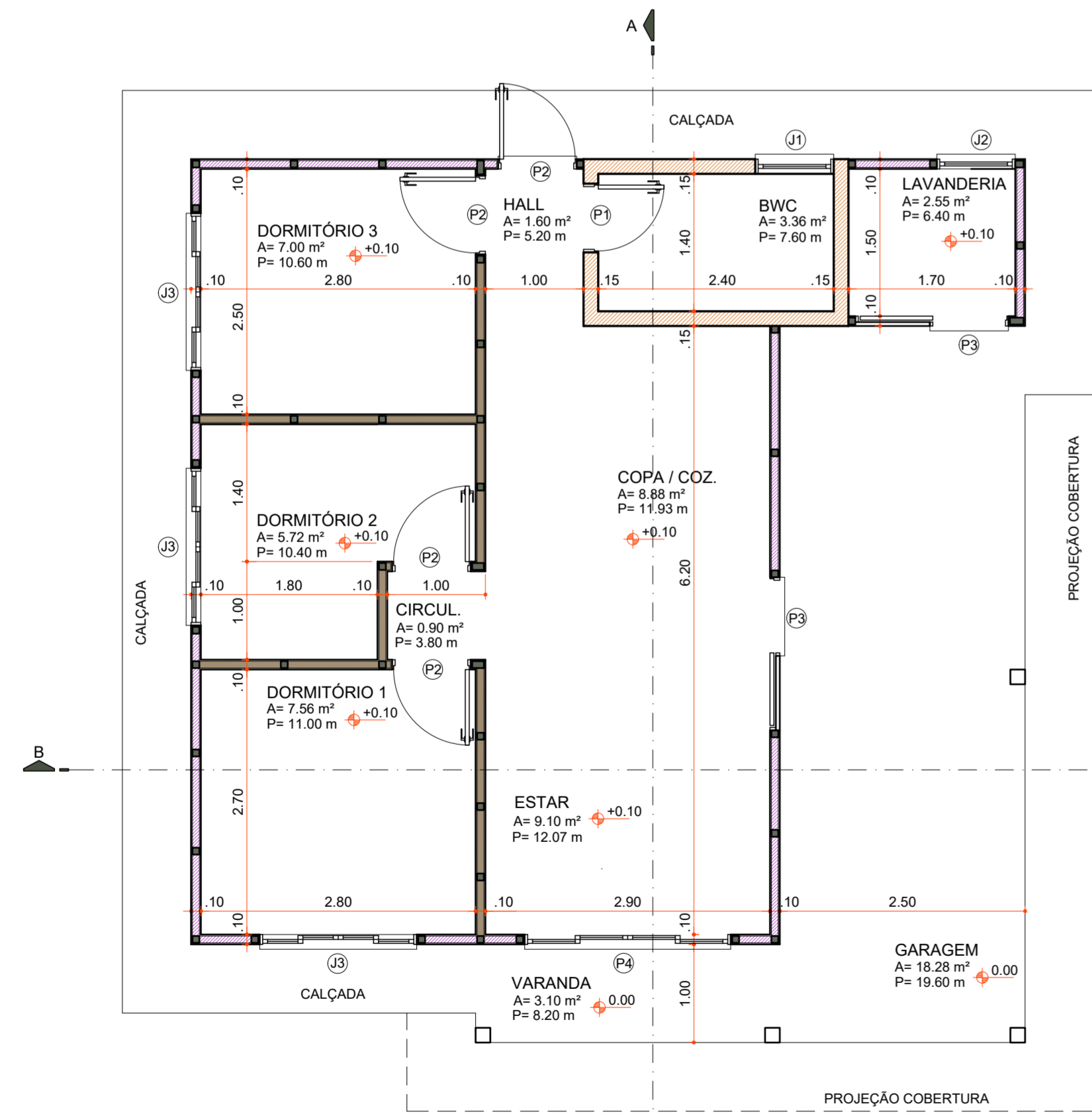

**PLANTA BAIXA**

Área 73,60 m²  
Escala 1:50

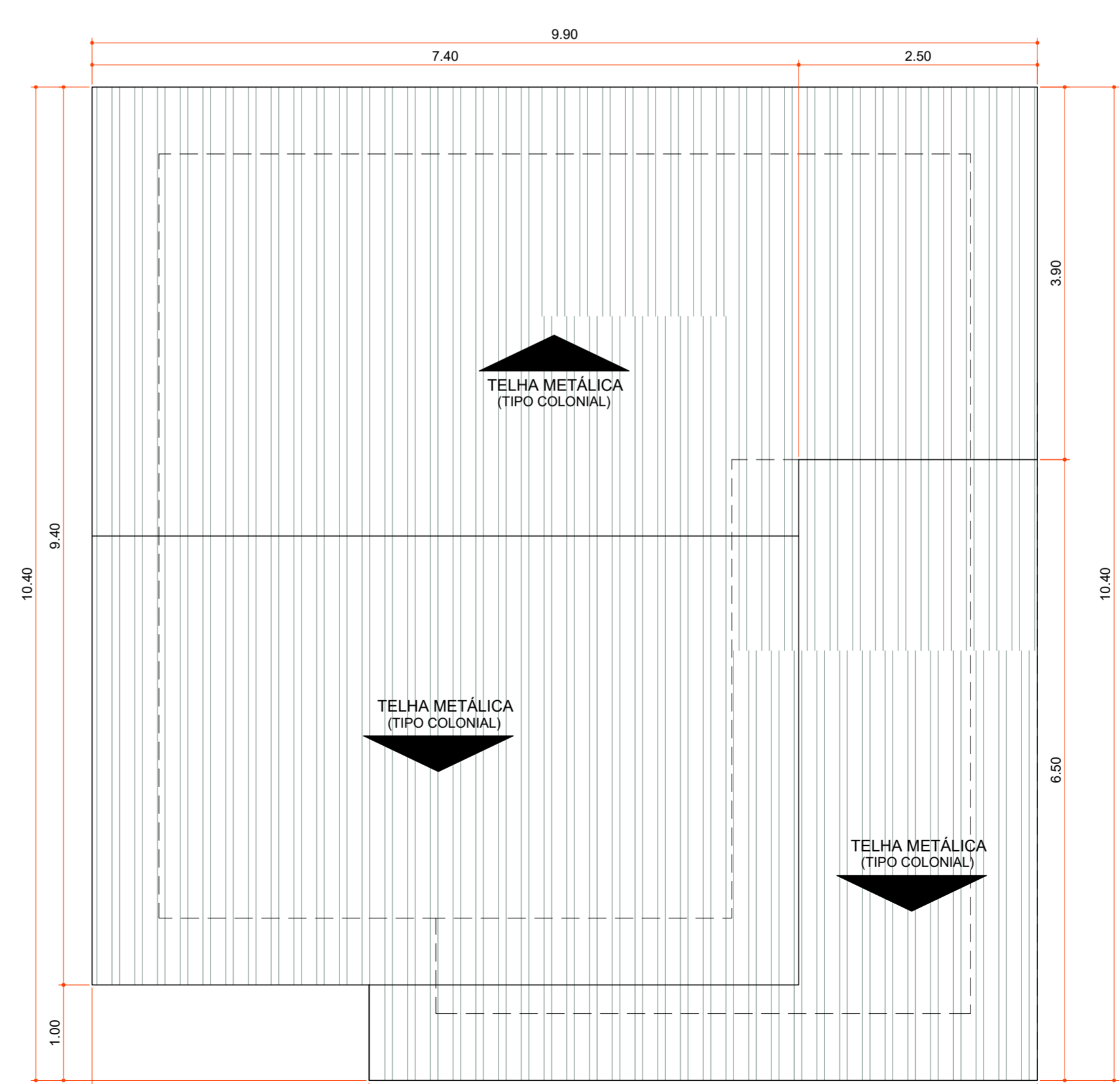

**PLANTA DE COBERTURA**

Área 100,06 m²  
Escala 1:50

Aprovações:



Rua Roberto Trompowski, 68 - 2º andar / Tel: 49 3522-2800 - www.ammoc.org.br - e-mail: ammoc@ammoc.org.br - Joaçaba/SC

**PREFEITURA MUNICIPAL DE VARGEM BONITA**

Obra: **CONSTRUÇÃO CASAS LOTEAMENTO POPULAR BOM JESUS**

Local da Obra: **LOTEAMENTO BOM JESUS QUADRA 7 LOTE 01**

Conteúdo: **PLANTA BAIXA, PLANTA DE COBERTURA, CORTES E DETALHAMENTOS**

Responsável Técnico:  
 Ana Júlia U. de Carvalho - Eng. Civil - Crea/SC 105.295-8  
 André Brito Dotti - Eng. Civil - Crea/SC 162.237-5  
 Denir Narcizo Zulian - Eng. Civil - Crea/SC 50.805-8  
 Fábio Zilio Caron - Eng. Civil - Crea/SC 140.642-7  
 Lucas F. Balestrin - Eng. Agrônomo - Crea/SC 156.743-7  
 Max Mooshammer - Eng. Civil - Crea/SC 139.164-0  
 Suellen Karine Cervelin - Eng. Civil - Crea/SC 166.933-0

**ARQ 01/03**

Quaisquer alterações consulte os responsáveis técnicos:

Assinatura Responsável Técnico \_\_\_\_\_ Assinatura Prefeito(a) Municipal \_\_\_\_\_

Desenho: \_\_\_\_\_ Data: Junho / 2021 Escala: Indicada (s) Área Total: 73,60 m²

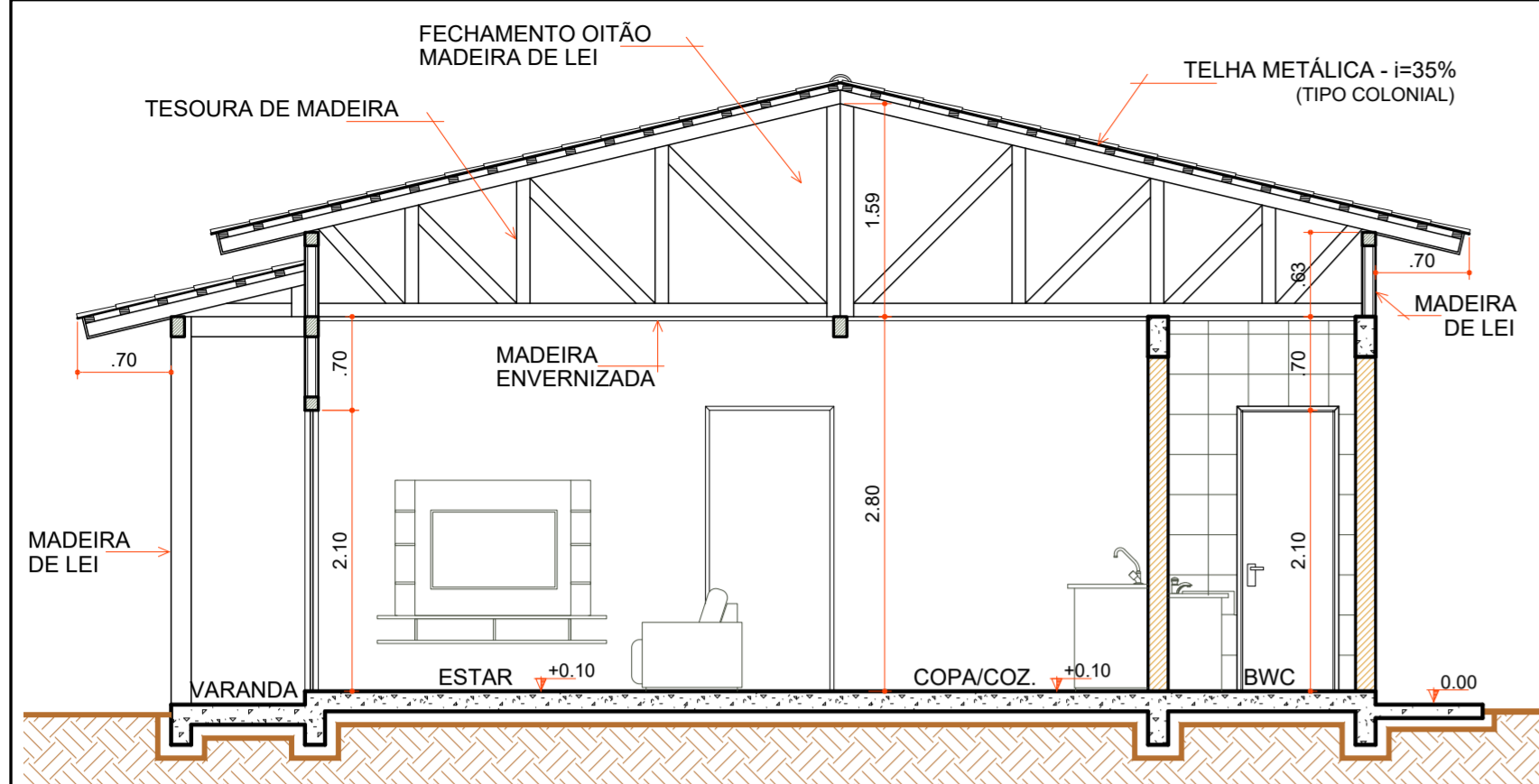

**CORTE "AA"**

Escala 1:50

COD	TIPO	LARGURA	ALTURA	PARAPEITO	MATERIAL	QTD	AREA (m <sup>2</sup> )
J1	Janela maxim-ar	80	80	150	Aluminio e Vidro	1	0.48
J2	Janela maxim-ar	80	90	120	Aluminio e Vidro	1	0.72
J3	Janela de correr 2 folhas	160	120	90	Aluminio e Vidro	1	1.35
P1	Porta de abrir	70	210	-	Madeira	1	1.47
P2	Porta de abrir	80	210	-	Madeira	4	1.68
P3	Porta de correr	80	210	-	Aluminio e Vidro	2	1.68
P4	Porta de correr 4 folhas	210	210	-	Aluminio e Vidro	1	4.41

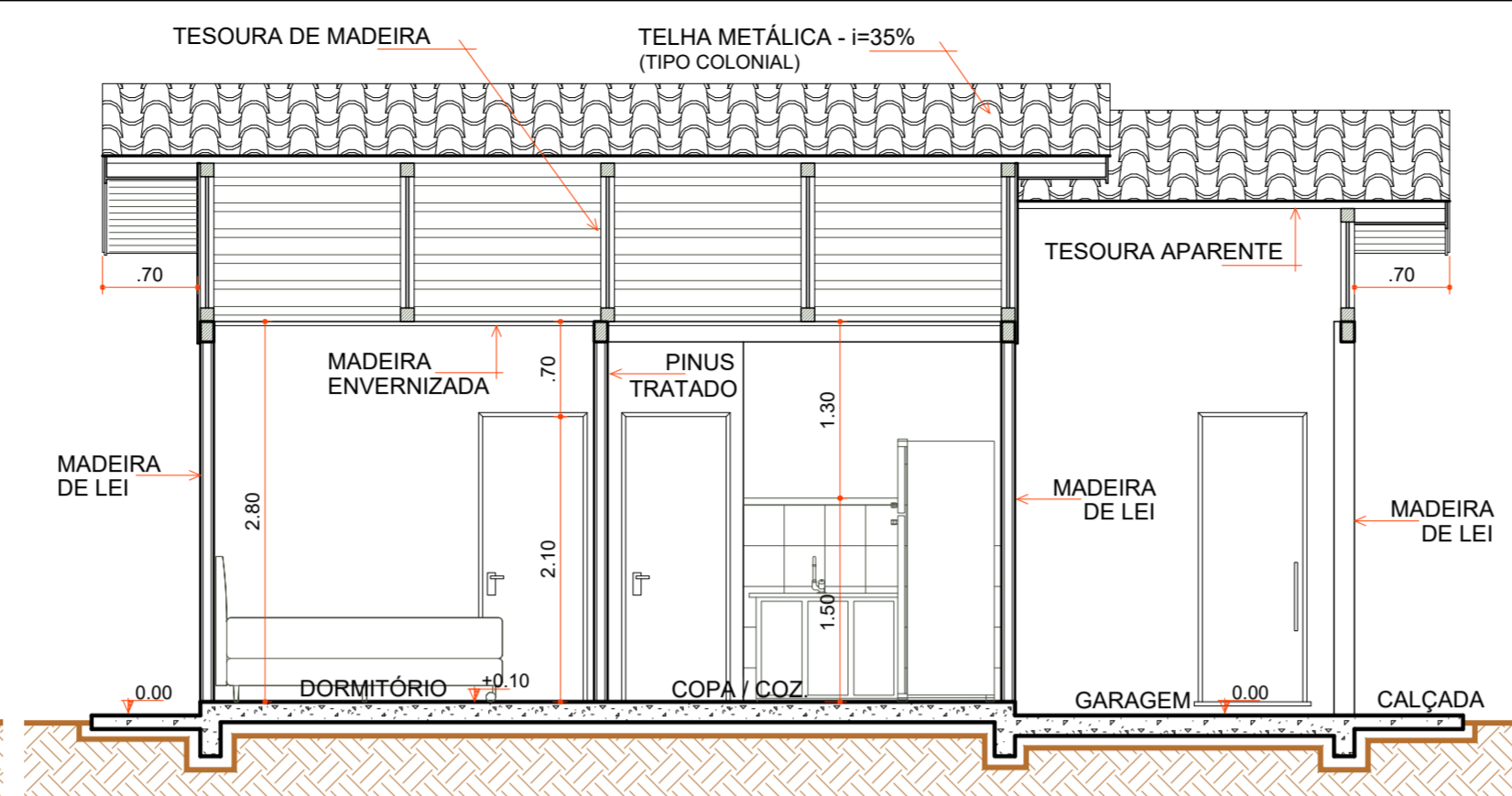

**CORTE "BB"**

Escala 1:50

- AJUSTES CUMEEIRA
- TELHAMENTO DO BWC E LAVANDERIA E 1/2 GARAGEM
- PASSAGEM FIAÇÃO
- REPARO PAREDES EXTERNAS
- REPARO ESTRUTURA
- RIPAS FORRO
- FORRO BWC
- RODA FORRO
- CONTRAPISO
- 1 PEÇAS+ULTIMA FILEIRA GARAGEM R. CERÂMICO
- RODAPÉ CERÂMICO
- ESQUADRIAS
- LOUÇAS E METAIS
- PINTURA TINTA LÁTEX ACRÍLICA
- PINTURA ESMALTE ACETINADO P/ MADEIRA
- VERNIZ SINTÉTICO EM MADEIRA
- PAREDES INTERNAS À EXECUTAR
- PAREDES DE ALVENARIA EXECUTADAS
- PAREDES EXTERNAS EXECUTADAS
- COBERTURA EXECUTADA
- COBERTURA À EXECUTAR

**LEGENDA**

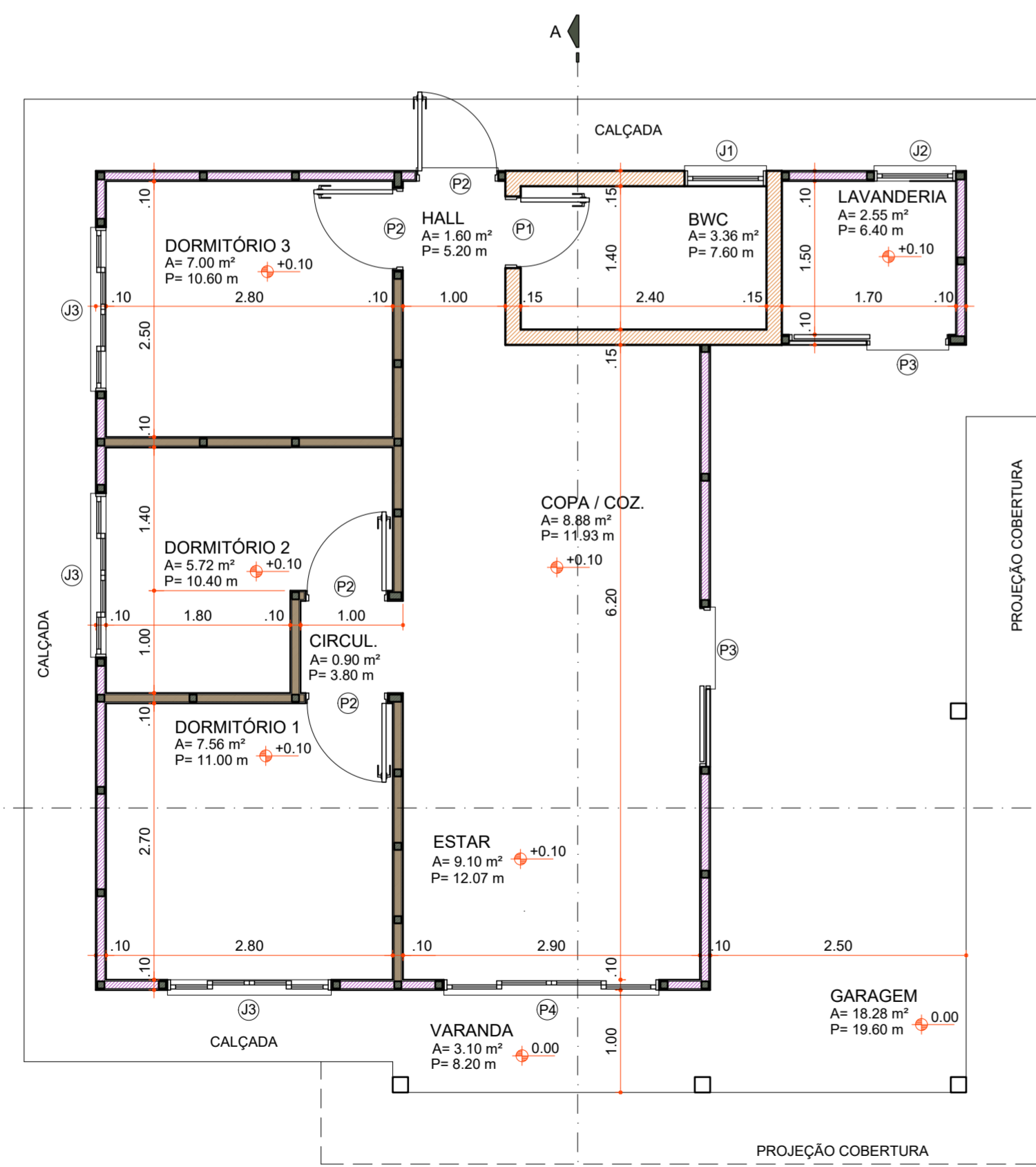

**PLANTA BAIXA**

Área 73,60 m<sup>2</sup>  
Escala 1:50

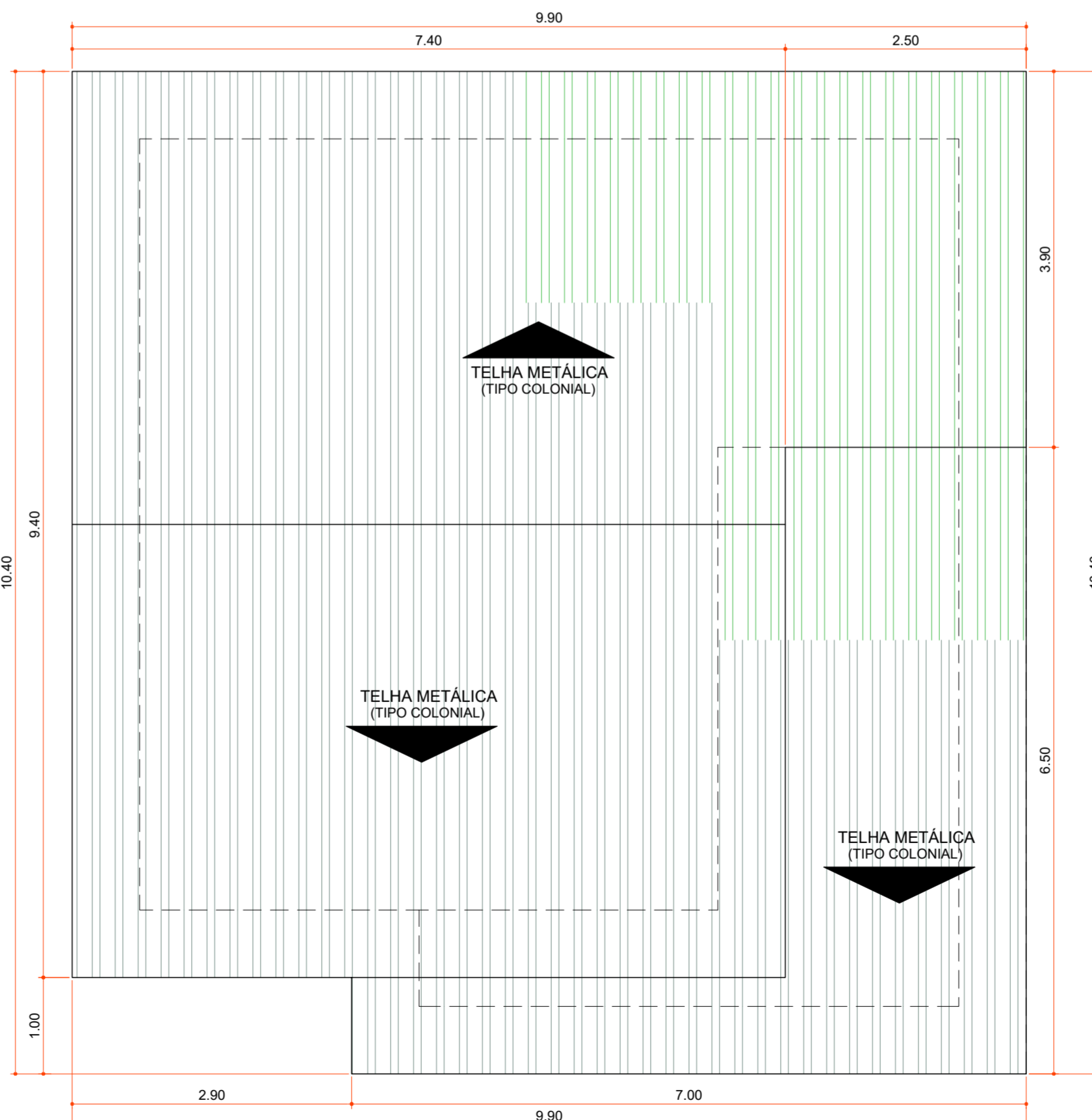

**PLANTA DE COBERTURA**

Área 100,06 m<sup>2</sup>  
Escala 1:50

Aprovações:



Rua Roberto Trompowski, 68 - 2º andar / Tel: 49 3522-2800 - www.ammoc.org.br - e-mail: ammoc@ammoc.org.br - Joaçaba/SC

**PREFEITURA MUNICIPAL DE VARGEM BONITA**

Obra: **CONSTRUÇÃO CASAS LOTEAMENTO POPULAR BOM JESUS**

Local da Obra: **LOTEAMENTO BOM JESUS QUADRA 7 LOTE 02**

Conteúdo: **PLANTA BAIXA, PLANTA DE COBERTURA, CORTES E DETALHAMENTOS**

Responsável Técnico:  
 Ana Júlia U. de Carvalho - Eng. Civil - Crea/SC 105.295-8  
 André Brito Dotti - Eng. Civil - Crea/SC 162.237-5  
 Denir Narcizo Zulian - Eng. Civil - Crea/SC 50.805-8  
 Fábio Zilio Caron - Eng. Civil - Crea/SC 140.642-7  
 Lucas F. Balestrin - Eng. Agrônomo - Crea/SC 156.743-7  
 Max Mooshammer - Eng. Civil - Crea/SC 139.164-0  
 Suellen Karine Cervelin - Eng. Civil - Crea/SC 166.933-0

**ARQ 02/03**

Quaisquer alterações consulte os responsáveis técnicos:

Assinatura Responsável Técnico	Assinatura Prefeito(a) Municipal
Desenho: Junho / 2021	Escala: Indicada (s)
	Área Total: 73,60 m <sup>2</sup>

**ARQUITETONICO**

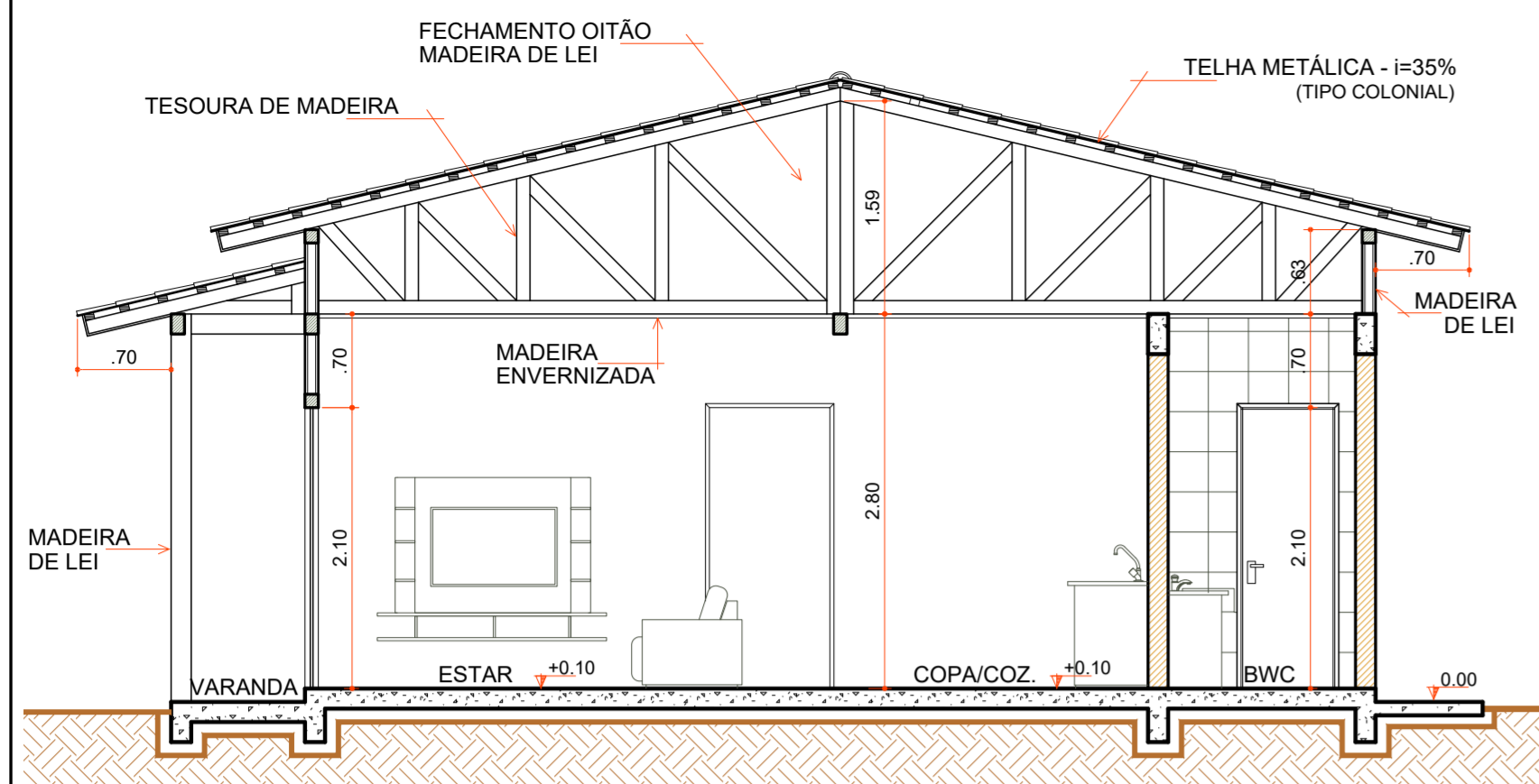

**CORTE "AA"**

Escala 1:50

COD	TIPO	LARGURA	ALTURA	PARAPEITO	MATERIAL	QTD	AREA (m²)
J1	Janela maxim-ar	80	80	150	Aluminio e Vidro	1	0.48
J2	Janela maxim-ar	80	90	120	Aluminio e Vidro	1	0.72
J3	Janela de correr 2 folhas	160	120	90	Aluminio e Vidro	1	1.35
P1	Porta de abrir	70	210	-	Madeira	1	1.47
P2	Porta de abrir	80	210	-	Madeira	4	1.68
P3	Porta de correr	80	210	-	Aluminio e Vidro	2	1.68
P4	Porta de correr 4 folhas	210	210	-	Aluminio e Vidro	1	4.41

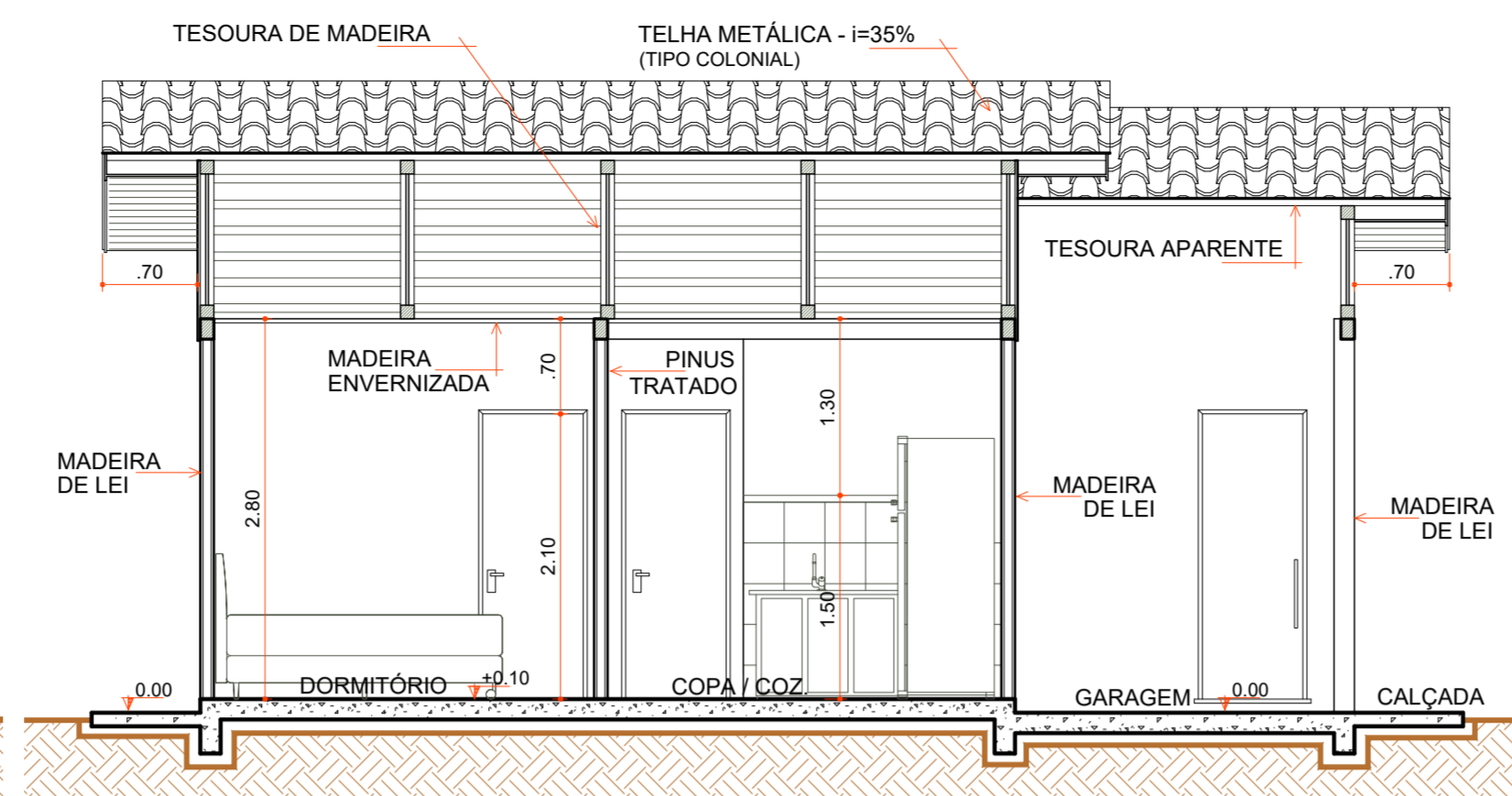

**CORTE "BB"**

Escala 1:50

- LEGENDA**
- REPARO ESTRUTURA DE FORRO
  - AJUSTES CUMEEIRA
  - PAREDES INTERNAS LAVANDERIA
  - ALÇAPÃO SEM TAMPA
  - FORRO
  - RODA FORRO
  - PASSAGEM DA FIAÇÃO
  - CONTRAPISO
  - 1 PEÇAS+ULTIMA FILEIRA GARAGEM R. CERÂMICO
  - RODAPÉ CERÂMICO
  - ESQUADRIAS
  - LOUÇAS E METAIS
  - PINTURA TINTA LÁTEX ACRÍLICA
  - PINTURA ESMALTE ACETINADO P/ MADEIRA
  - VERNIZ SINTÉTICO EM MADEIRA
  - PAREDES INTERNAS À EXECUTAR
  - PAREDES DE ALVENARIA EXECUTADAS
  - PAREDES EXTERNAS EXECUTADAS
  - COBERTURA EXECUTADA

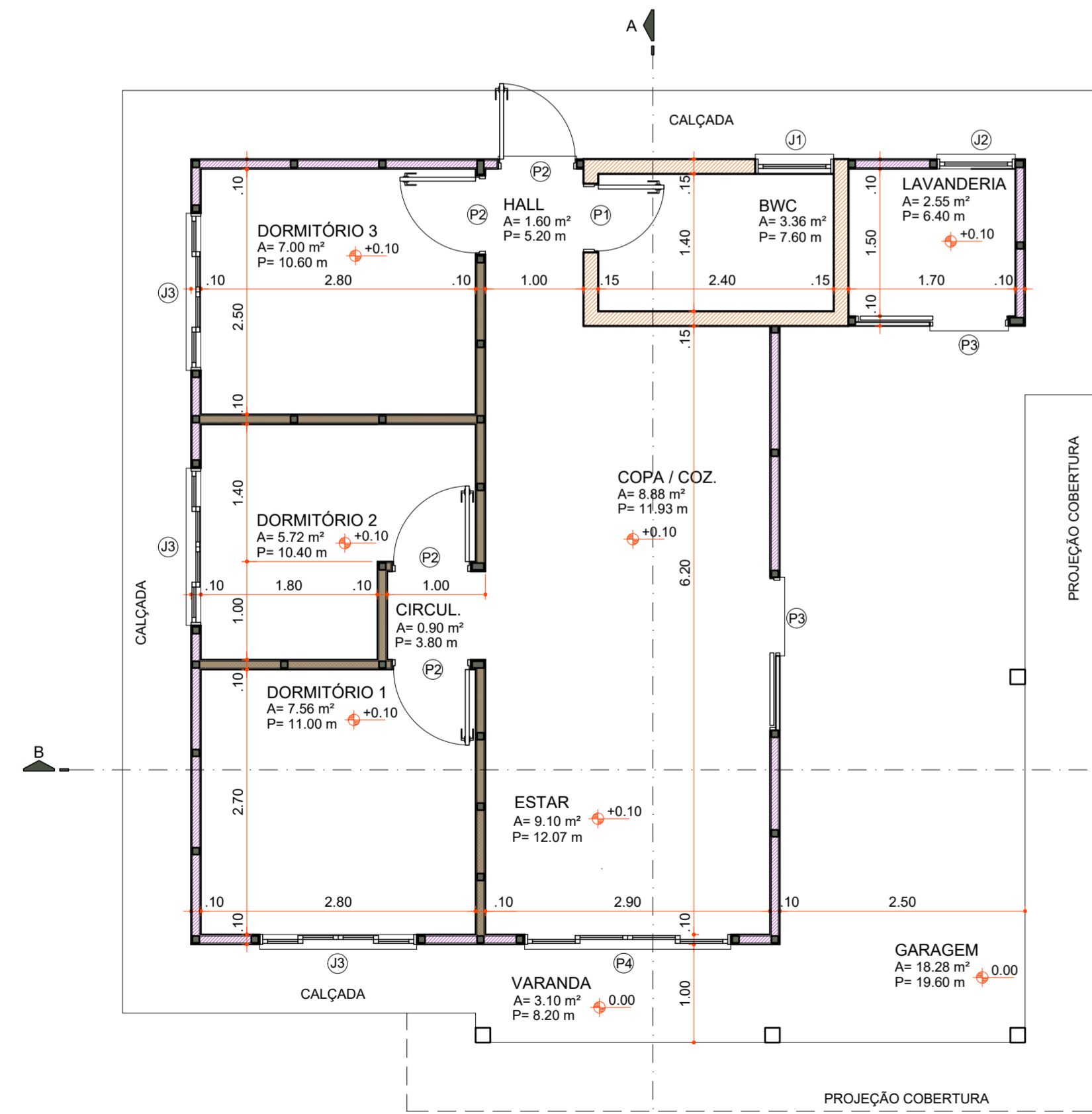

**PLANTA BAIXA**

Área 73,60 m²  
Escala 1:50

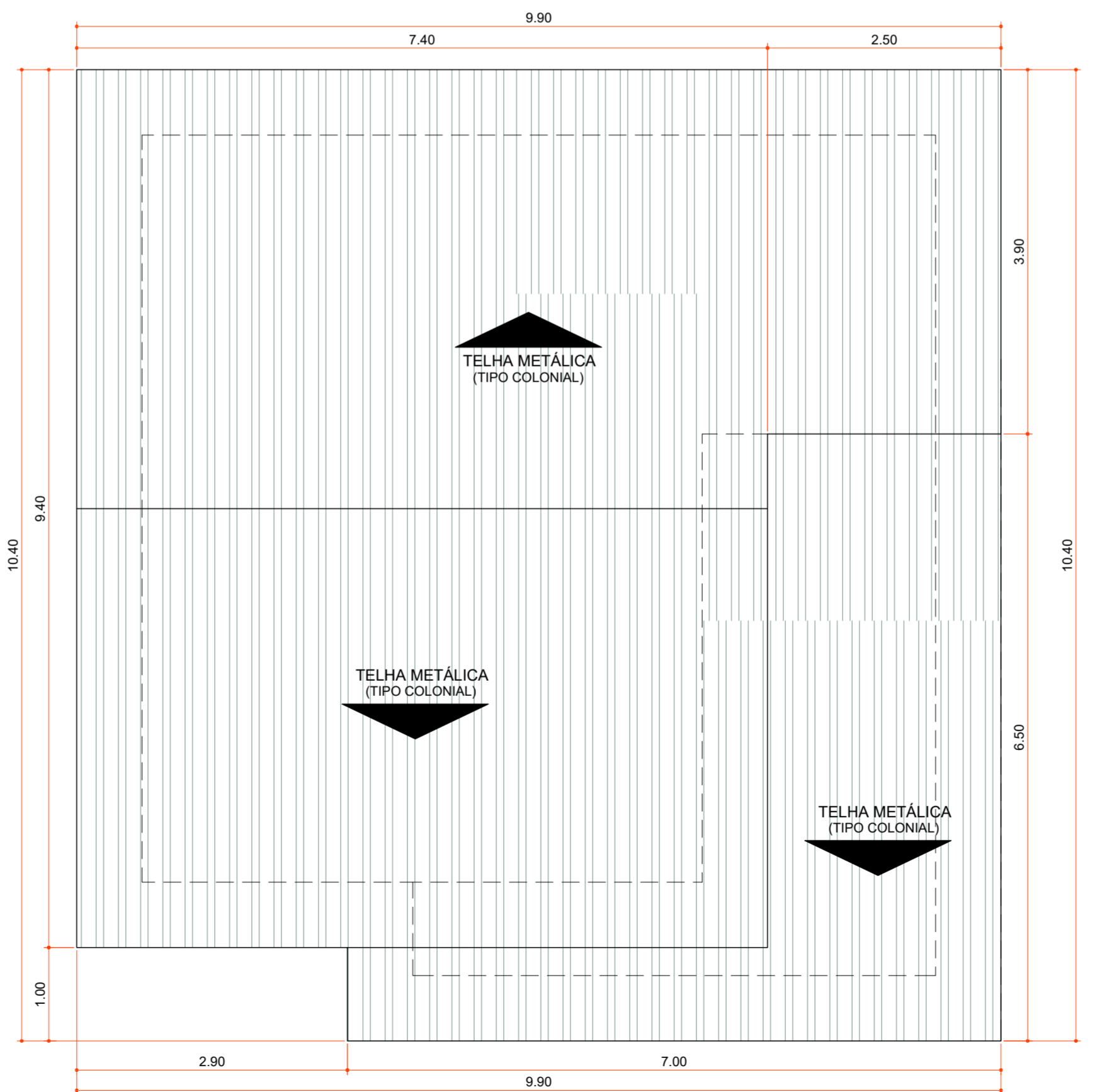

**PLANTA DE COBERTURA**

Área 100,06 m²  
Escala 1:50

Aprovações:



Rua Roberto Trompowski, 68 - 2º andar / Tel: 49 3522-2800 - www.ammoc.org.br - e-mail: ammoc@ammoc.org.br - Joaçaba/SC

**PREFEITURA MUNICIPAL DE VARGEM BONITA**

Obra: **CONSTRUÇÃO CASAS LOTEAMENTO POPULAR BOM JESUS**

Local da Obra: **LOTEAMENTO BOM JESUS QUADRA 7 LOTE 03**

Conteúdo: **PLANTA BAIXA, PLANTA DE COBERTURA, CORTES E DETALHAMENTOS**

Responsável Técnico:  
 Ana Júlia U. de Carvalho - Eng. Civil - Crea/SC 105.295-8  
 André Brito Dotti - Eng. Civil - Crea/SC 162.237-5  
 Denir Narcizo Zulian - Eng. Civil - Crea/SC 50.805-8  
 Fábio Zilio Caron - Eng. Civil - Crea/SC 140.642-7  
 Lucas F. Balestrin - Eng. Agrônomo - Crea/SC 156.743-7  
 Max Mooshammer - Eng. Civil - Crea/SC 139.164-0  
 Suellen Karine Cervelin - Eng. Civil - Crea/SC 166.933-0

**ARQ 03/03**

Quaisquer alterações consulte os responsáveis técnicos:

Assinatura Responsável Técnico \_\_\_\_\_ Assinatura Prefeito(a) Municipal \_\_\_\_\_

Desenho: \_\_\_\_\_ Data: Junho / 2021 Escala: Indicada (s) Área Total: 73,60 m²