CENTRO DE EDUCAÇÃO INFANTIL "PINGO DE OURO"

CAMPINA DA ALEGRIA / VARGEM BONITA SC

RUA CEREJEIRA S/N FONE: 49-3456-13-67

EMAIL – ceipingodeouro@yahoo.com

Professora: Rose Mari Gonçalves Chaves **Turma:** Maternal I e II

Turno: Matutino **Período: 13/07/2020 até 17/07/2020**

BOM DIA, PAIS, RESPONSÁVEIS E QUERIDOS ALUNOS...

Mais uma semana de estudos iniciando. Estou enviando sugestões de atividades com coordenação motora, recreativas, lúdicas e com estimulação cognitiva. Estaremos sempre em contato nesta plataforma ou nos grupos específicos da turma via WhatsApp.

Espero que estejam bem. Pois estes dias difíceis passarão e com todos os cuidados e proteção divina, logo estaremos todos juntos, unidos e felizes.

Adorei as atividades que recebi. É muito bom ver a dedicação e o carinho que estão sendo realizadas. Obrigado senhores Pais/responsáveis pela dedicação.

Atenciosamente...prof. Rose Mari

ATIVIDADES PARA SEREM DESENVOLVIDAS:

1º ASSISTIR O VÍDEO COM A HISTÍRIA: A PARTE QUE FALTA – VARAL DE HISTÓRIA. AUTOR: SHEL SILVERSTEIN.

2º ASSISTIR O VÍDEO COM A MÚSICA: MÚSICAS E CANÇÕES PARA CRIANÇAS

3º ASSISTIR O VÍDEO E DANÇAR: POR DENTRO, FORA, ALTO E BAIXO, SEMPRE SOU FELIZ

4º ASSISTIR O VÍDEO E DANÇAR: A DANÇA DO MOVIMENTO – MÚSICAS E CANÇÕES PARA CRIANÇAS

OBJETIVO: Utilizar o corpo intencionalmente (com criatividade, controle e adequação) como instrumento de interação com o outro e com o meio. Reconhecer a importância de ações e situações do cotidiano eu contribuem para os cuidados de sua saúde e a manutenção de ambientes saudáveis.

HABILIDADES: (EF01CI02). Localizar, nomear e representar por meio de desenhos ou com massa de modelar, as partes do corpo humano e explicar suas funções.

(EI02CG02). Deslocar seu corpo no espaço, orientando – se por noções como em frente, atrás, no alto, embaixo, dentro, fora etc., ao se envolver em brincadeiras e atividades de diferentes naturezas.

(EI03CG02). Criar com o corpo formas diversificadas de expressão de sentimentos, sensações e emoções, tanto nas situações do cotidiano quanto em brincadeiras, dança, teatro, música.

(EI02CG03). Explorar formas de deslocamento no espaço (pular, saltar, dançar), combinando movimentos e seguindo orientações.

(EI02CG04). Demonstrar progressiva independência no cuidado do seu corpo.

DESENVOLVIMENTO: Continuar a trabalhar com as partes e o movimento do corpo humano. Cada um tem o corpo de um jeito, mas temos muito mais em comum do que aparece. A brincadeira é, portanto, uma parte fundamental da aprendizagem e desenvolvimento da criança, momento em que ela exercita todos os seus direitos e estabelece contato com os campos de experiência, como protagonista de seu desenvolvimento. Assistir os vídeos educativos, dançar e movimentar todas as partes do corpo humano. Desenhar as partes do corpo humano, usar massa de modelar ou materiais que as famílias possuem em casa durante esta quarentena.

Usar uma tesoura corretamente é uma habilidade que seu filho vai desenvolver com a prática. Mas você pode contribuir para o desenvolvimento dessa habilidade ensinando a ele a forma correta de segurar a tesoura e o papel.

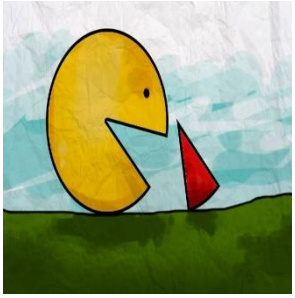

1ª ASSISTIR O VÍDEO COM A HISTÍRIA: A PARTE QUE FALTA – VARAL DE HISTÓRIA.

ACESSAR OS LINK:

https://www.youtube.com/watch?v=6gb_728qDR8

2º ASSISTIR O VÍDEO COM A MÚSICA: MÚSICAS E CANÇÕES PARA CRIANÇAS

ACESSAR O LINK:

https://www.youtube.com/watch?v=WgANOoslfWM

3º ASSISTIR O VÍDEO E DANÇAR: POR DENTRO, FORA, ALTO E BAIXO, SEMPRE SOU FELIZ -

ACESSAR O LINK:

https://www.youtube.com/watch?v=6cYK9EPfDq0

4º ASSISTIR O VÍDEO E DANÇAR: A DANÇA DO MOVIMENTO – MÚSICAS E CANÇÕES PARA CRIANÇAS

ACESSAR O LINK:
https://www.youtube.com/watch?v=Fj_GFtYc8-c

SUGESTÕES DE ATIVIDADES DE COMO CONFECCIONAR:

1º FAZER DESENHOS DO SEU CORPO OU DE ALGUMAS PARTES:

2ª FAZER VÍDEO DE DANÇAS E BASTANTE MOVIENTO DO CORPO:

3ª RECORTAR E COLAR FIGURAS DE DIFERENTES TIPOS DE PESSOAS:

4ª DESENHAR E CORTAR CORAÇÕES: