

7 Posicionamento da Cadeira
1:25

- NOTAS:
- O RECORTE NO PISO DEVE RESPEITAR O POSICIONAMENTO DA TUBULAÇÃO DESCRITA NO MANUAL DA CADEIRA/DETALHE 3 - FORMA CONSTRUTIVA DAS TUBULAÇÕES PRANCHA 01/03;
 - VERIFICAR A PAGINAÇÃO DA CERÂMICA PARA RECORTAR NA FUGA;
 - A TUBULAÇÃO DEVERÁ PASSAR POR BAIXO DA VIGA BALDRAME, EXCETO A PARTE ELÉTRICA, QUE DEVE SER LIGADA A REDE EXISTENTE NO PONTO MAIS PRÓXIMO DISPONÍVEL;
 - UTILIZAR CURVA LONGA;
 - ALIMENTAÇÃO ÁGUA, BUSCAR DO PONTO MAIS FAVORÁVEL.

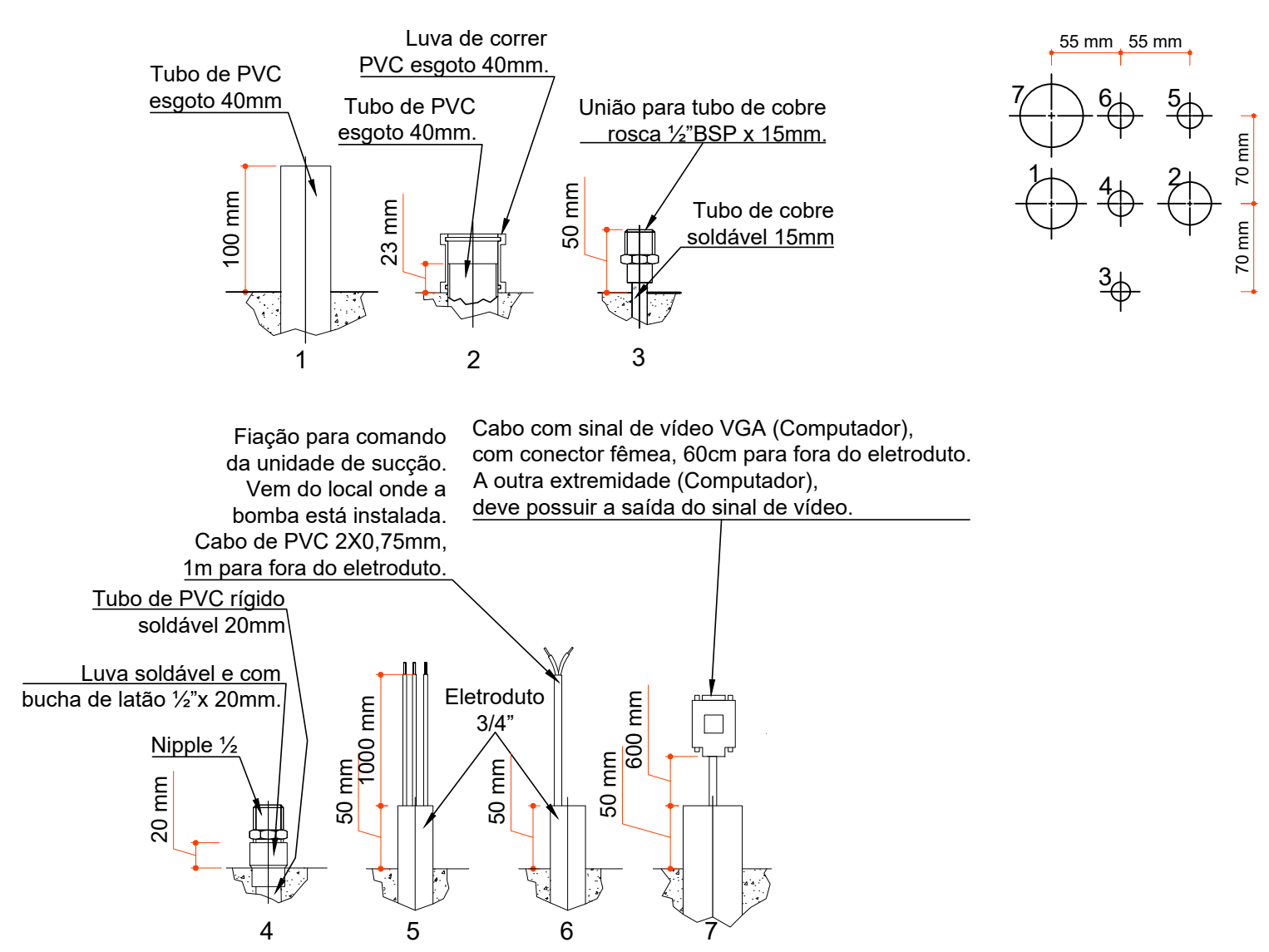

8 FORMA CONSTRUTIVA DAS TUBULAÇÕES
1:5

6 PLANTA BAIXA ACESSIBILIDADE
1:50

Aprovações:

Rua Roberto Trompowski, 68 - 2º andar / Tel: 49 3522-2800 - www.ammoc.org.br - e-mail: ammoc@ammoc.org.br - Joaçaba/SC

PREFEITURA MUNICIPAL DE VARGEM BONITA

Obra: **REFORMA E ALTERAÇÃO DE LAYOUT UBS E SECRETÁRIA DE SAÚDE**

Local da Obra: **ESTRADA MUNICIPAL - LINHA CORAÇÃO**

Conteúdo: **INSTALAÇÃO DA CADEIRA**

Responsável Técnico:
 Ana Júlia U. de Carvalho - Eng. Civil - Crea/SC 105.295-8
 André Brito Dotti - Eng. Civil - Crea/SC 162.237-5
 Denir Narcizo Zulian - Eng. Civil - Crea/SC 50.805-8
 Fábio Zilio Caron - Eng. Civil - Crea/SC 140.642-7
 Lucas F. Balestrin - Eng. Agrônomo - Crea/SC 156.743-7
 Max Mooshammer - Eng. Civil - Crea/SC 139.164-0
 Suelten Karine Cervelin - Eng. Civil - Crea/SC 166.933-0

ARQ 02/03

Quaisquer alterações consulte os responsáveis técnicos:

Assinatura Responsável Técnico: _____ Assinatura Prefeito(a) Municipal: _____

Desenho: Fernando A. Data: Agosto / 2021 Escala: Indicada (s) Área Total: 127,16 m²