

MUNICÍPIO			
Indicador	Área	Unidade	Porcentagem
Área Total	2.281,19	m²	100,00%
Área de Utilidade Pública	2.281,19	m²	100,00%
Área Verde	2.281,19	m²	100,00%
Área de Loteamento	2.281,19	m²	100,00%
Área de Reserva	2.281,19	m²	100,00%
Área de Reserva	2.281,19	m²	100,00%

MATRÍCULA Nº 6.213			
Indicador	Área	Unidade	Porcentagem
Área Total	2.281,19	m²	100,00%
Área Verde	2.281,19	m²	100,00%
Área de Loteamento	2.281,19	m²	100,00%
Área de Reserva	2.281,19	m²	100,00%
Área de Reserva	2.281,19	m²	100,00%

MATRÍCULA Nº 6.213			
Indicador	Área	Unidade	Porcentagem
Área Total	2.281,19	m²	100,00%
Área Verde	2.281,19	m²	100,00%
Área de Loteamento	2.281,19	m²	100,00%
Área de Reserva	2.281,19	m²	100,00%
Área de Reserva	2.281,19	m²	100,00%

MATRÍCULA Nº 6.213			
Indicador	Área	Unidade	Porcentagem
Área Total	2.281,19	m²	100,00%
Área Verde	2.281,19	m²	100,00%
Área de Loteamento	2.281,19	m²	100,00%
Área de Reserva	2.281,19	m²	100,00%
Área de Reserva	2.281,19	m²	100,00%

RELACIONAMENTO DE ÁREAS			
Indicador	Área	Unidade	Porcentagem
Área Matriculada Nº 6.213	2.281,19	m²	100,00%
Área de Reserva	2.281,19	m²	100,00%
Área de Utilidade Pública	2.281,19	m²	100,00%
Área Verde	2.281,19	m²	100,00%
Área de Loteamento	2.281,19	m²	100,00%

MATRÍCULA Nº 6.214			
Indicador	Área	Unidade	Porcentagem
Área Total	2.281,19	m²	100,00%
Área Verde	2.281,19	m²	100,00%
Área de Loteamento	2.281,19	m²	100,00%
Área de Reserva	2.281,19	m²	100,00%
Área de Reserva	2.281,19	m²	100,00%

MATRÍCULA Nº 6.214			
Indicador	Área	Unidade	Porcentagem
Área Total	2.281,19	m²	100,00%
Área Verde	2.281,19	m²	100,00%
Área de Loteamento	2.281,19	m²	100,00%
Área de Reserva	2.281,19	m²	100,00%
Área de Reserva	2.281,19	m²	100,00%

MATRÍCULA Nº 6.214			
Indicador	Área	Unidade	Porcentagem
Área Total	2.281,19	m²	100,00%
Área Verde	2.281,19	m²	100,00%
Área de Loteamento	2.281,19	m²	100,00%
Área de Reserva	2.281,19	m²	100,00%
Área de Reserva	2.281,19	m²	100,00%

MATRÍCULA Nº 6.214			
Indicador	Área	Unidade	Porcentagem
Área Total	2.281,19	m²	100,00%
Área Verde	2.281,19	m²	100,00%
Área de Loteamento	2.281,19	m²	100,00%
Área de Reserva	2.281,19	m²	100,00%
Área de Reserva	2.281,19	m²	100,00%

RELACIONAMENTO DE ÁREAS			
Indicador	Área	Unidade	Porcentagem
Área Matriculada Nº 6.214	2.281,19	m²	100,00%
Área de Reserva	2.281,19	m²	100,00%
Área de Utilidade Pública	2.281,19	m²	100,00%
Área Verde	2.281,19	m²	100,00%
Área de Loteamento	2.281,19	m²	100,00%

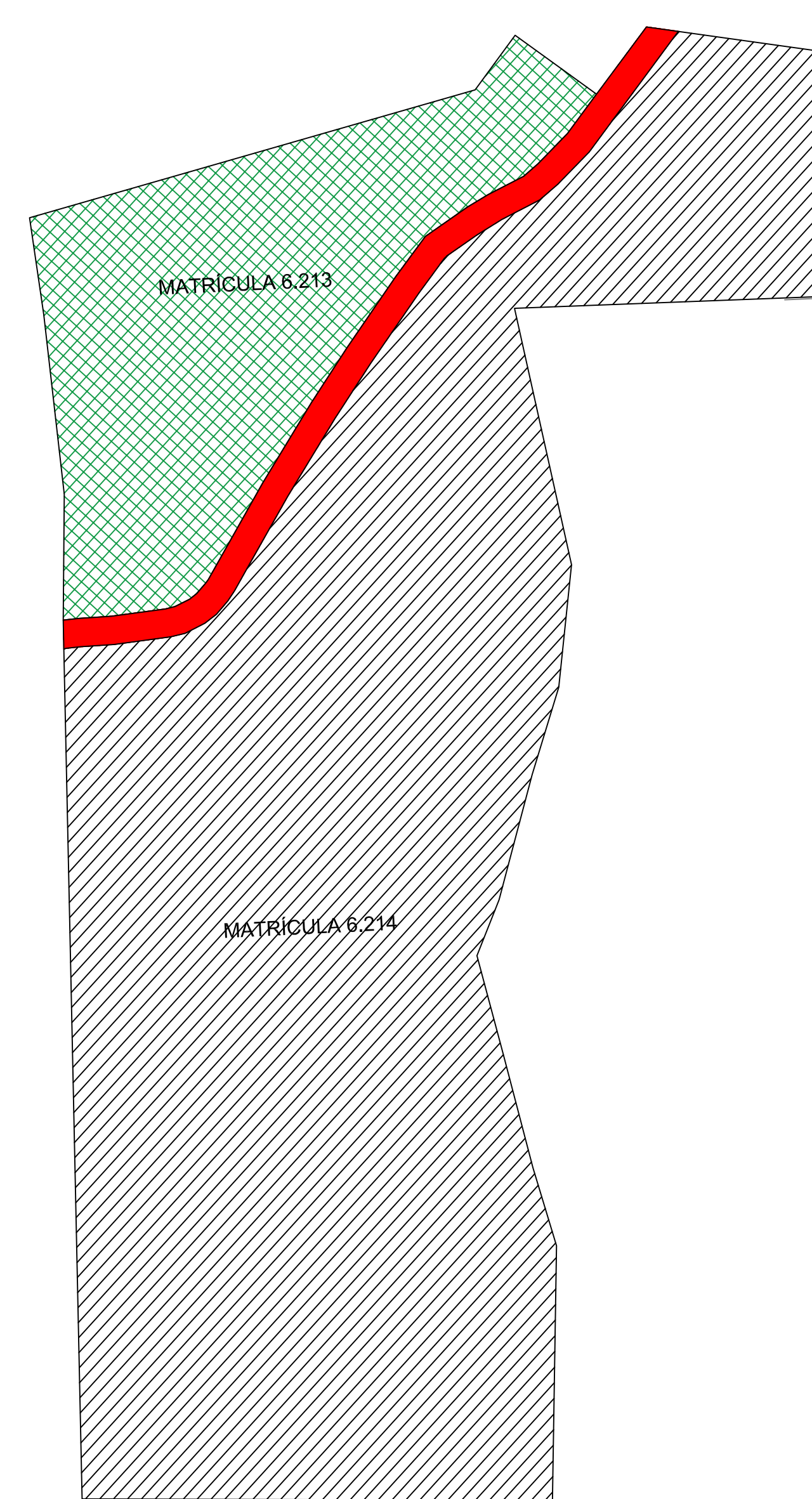
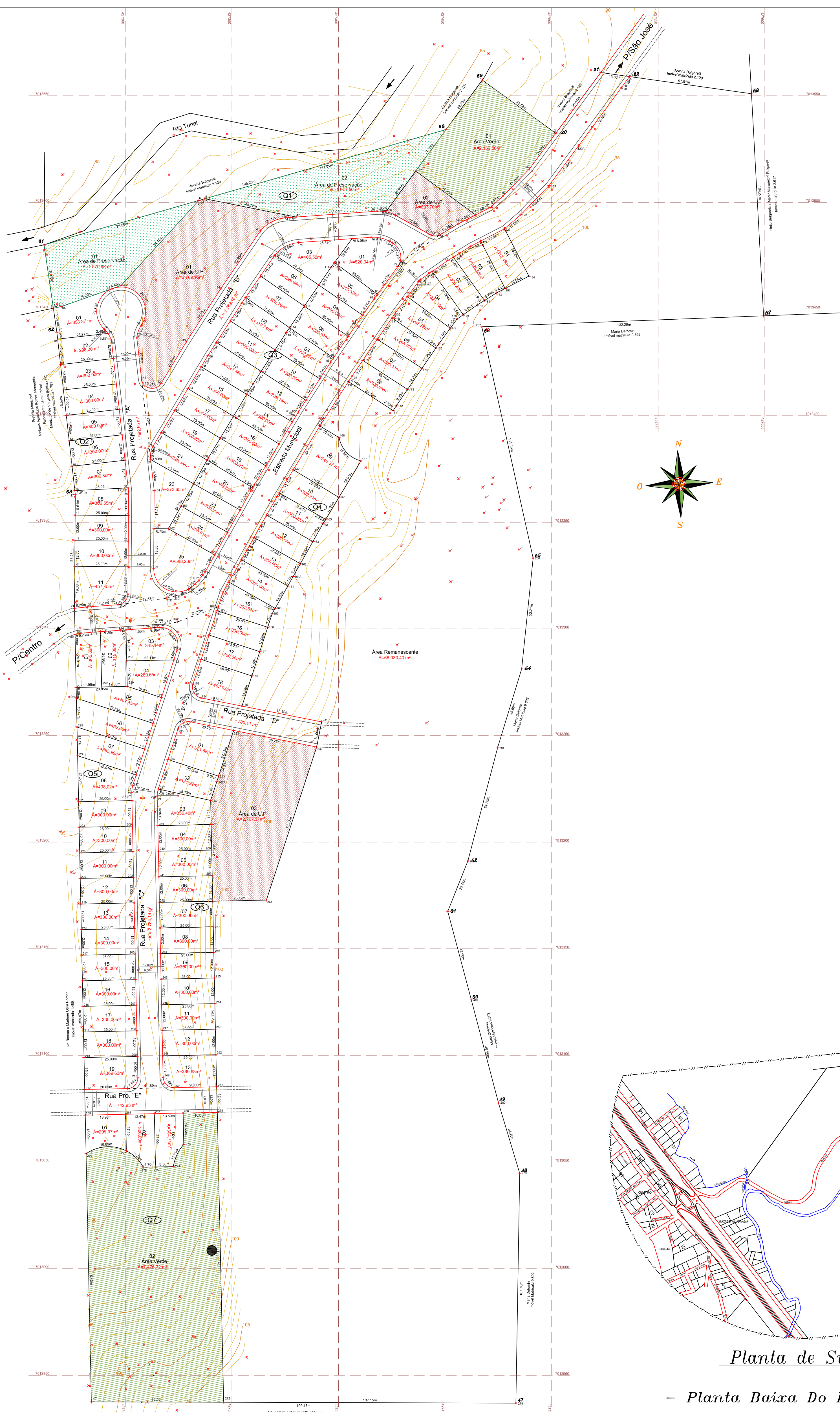

- Situação do Imóvel -
- Sem Escala -

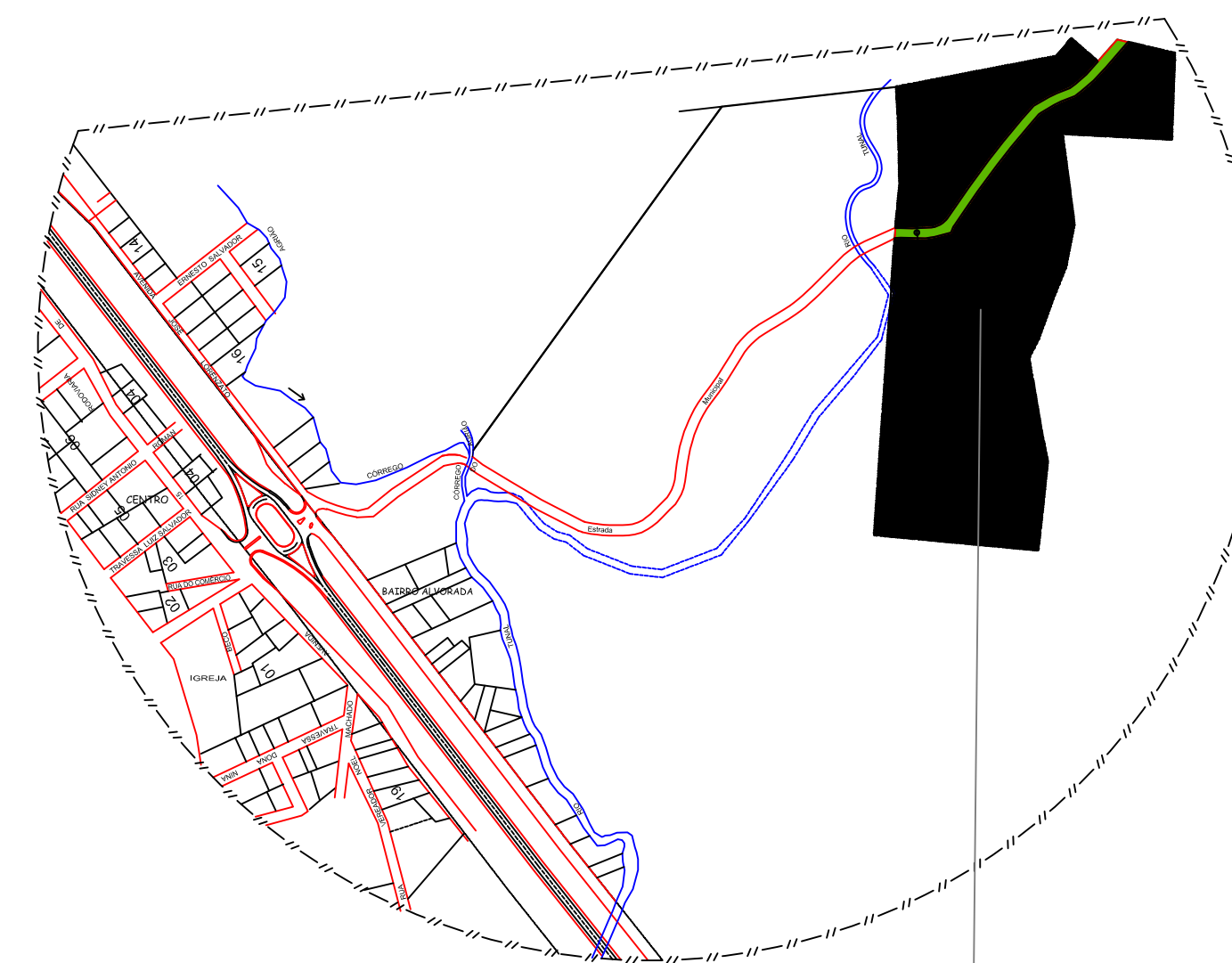

Planta de Situação

- Planta Baixa Do Imóvel -
- Escala 1:1000 -

RELACIONAMENTO DE ÁREAS TOTAL ÁREAS MATRÍCULAS Nº 6.213 e Nº 6.214			
Indicador	Área	Unidade	Porcentagem
Área Matriculada Nº 6.213 e Nº 6.214	2.281,19	m²	100,00%
Área de Reserva	2.281,19	m²	100,00%
Área de Utilidade Pública	2.281,19	m²	100,00%
Área Verde	2.281,19	m²	100,00%
Área de Loteamento	2.281,19	m²	100,00%



PROJETO	Loteamento Bom Jesus	FOLHA	01
PROPOSTOR	Município De Vargem Bonita - SC	ÁREA DO PROJETO	25.205,81m²
LOCAL	Estrada Municipal P/ São José	MINISTÉRIO	Vargem Bonita / SC
DATA	ABRIL / 2018	APROVADO	MARÇO / 2019
LEGENDA	CAD 2007	ANEXO	DATA
CERTIFICAÇÃO TÉCNICA	<i>[Signature]</i> Márcia Aparecida Roman Mezghini Profissão: Engenheira	RESPONSABILIDADE TÉCNICA	<i>[Signature]</i> Alexandre de Barros Jurecki Profissão: Cidat Cada. nº. 663.214-p

CERTIFICAÇÃO CADASTRO

PREFEITURA MUNICIPAL DE VARGEM BONITA
OBRAS E URBANISMO
Aprovado
Alvará de Licença Nº
Vargem Bonita 2019/0015

[Signature]