

REFORMA DA CAPELA MORTUÁRIA DE VARGEM BONITA-SC

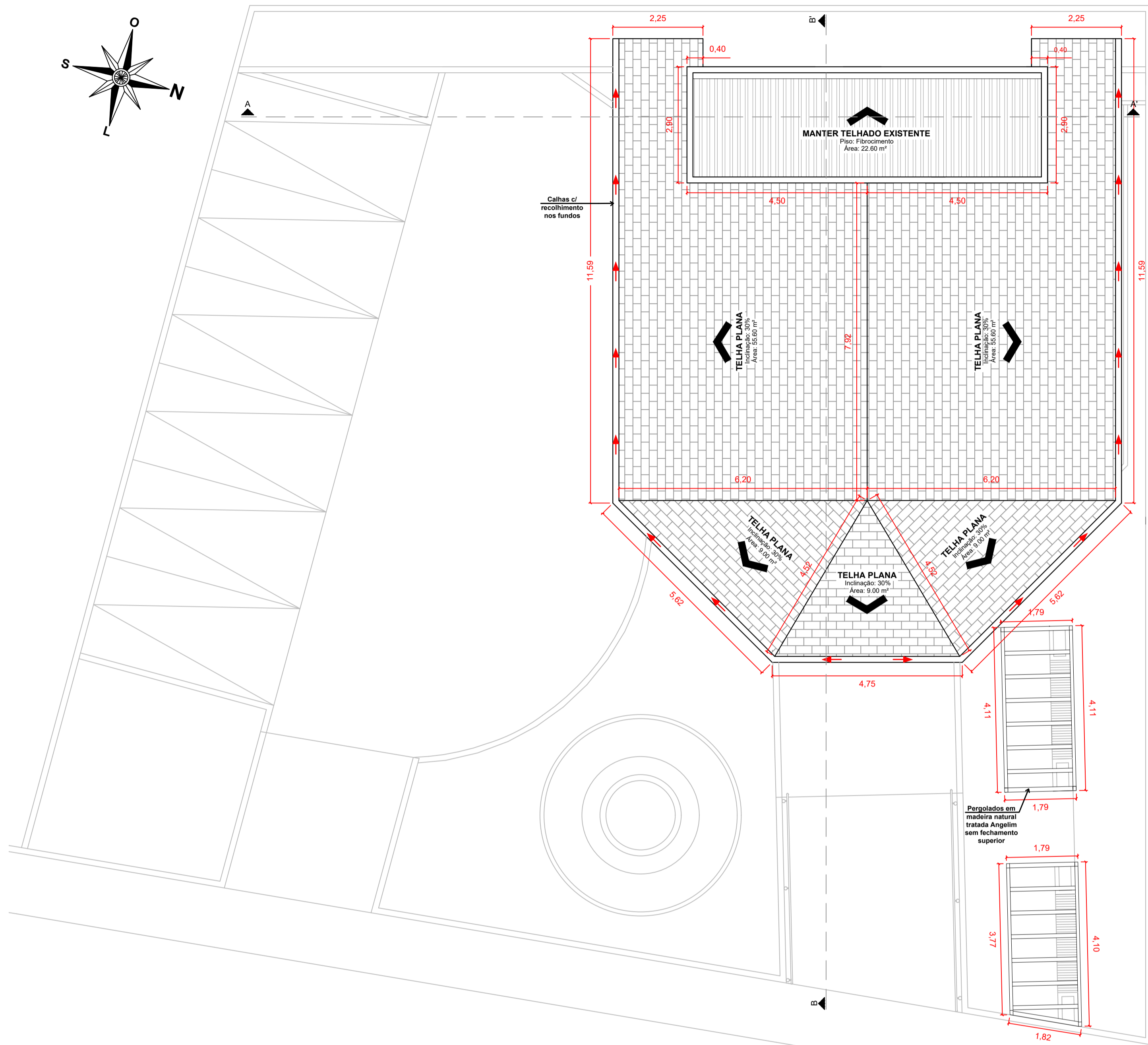

Planta de Cobertura
Escala: 1/75

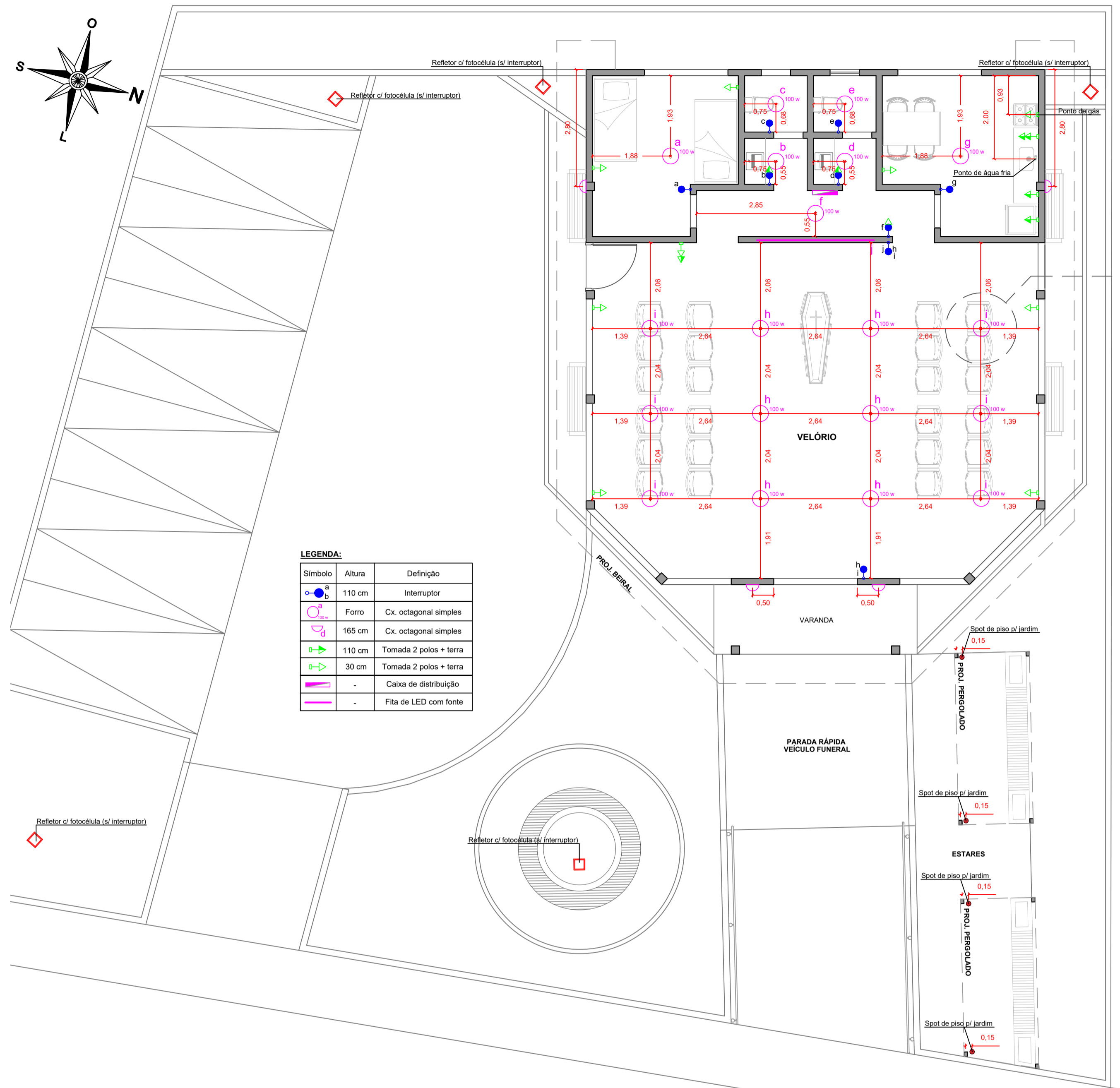

Planta baixa - Readequação de Instalações (Pontos elétricos, gás e água)
Escala: 1/75

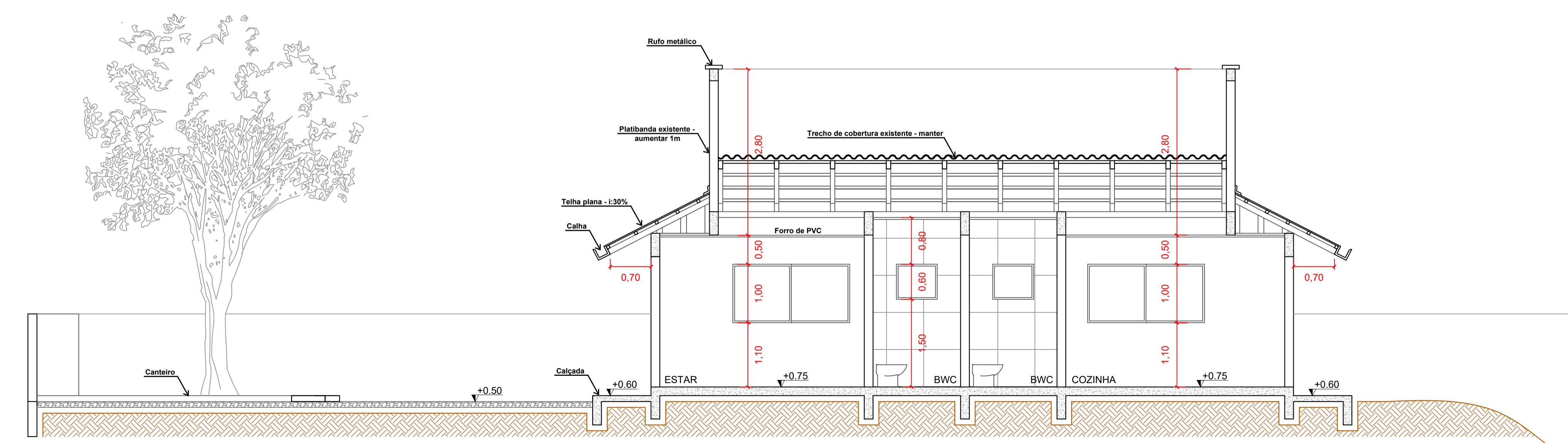
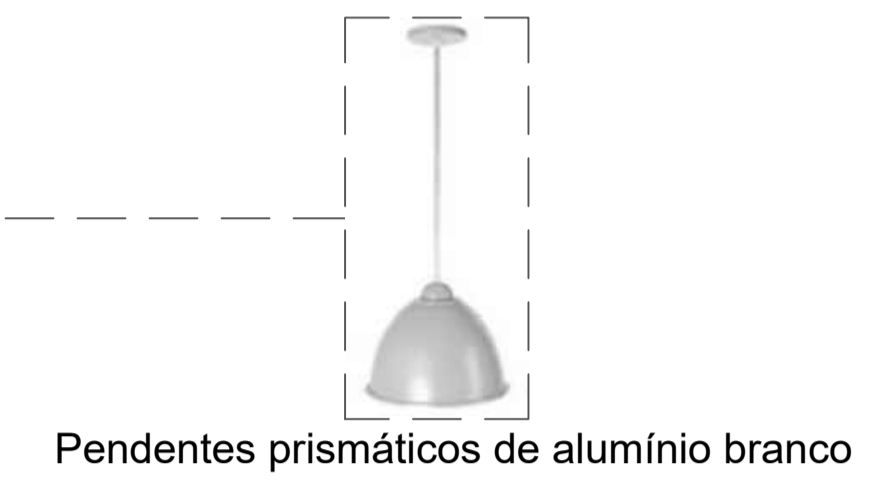

Corte AA'
Escala: 1/50

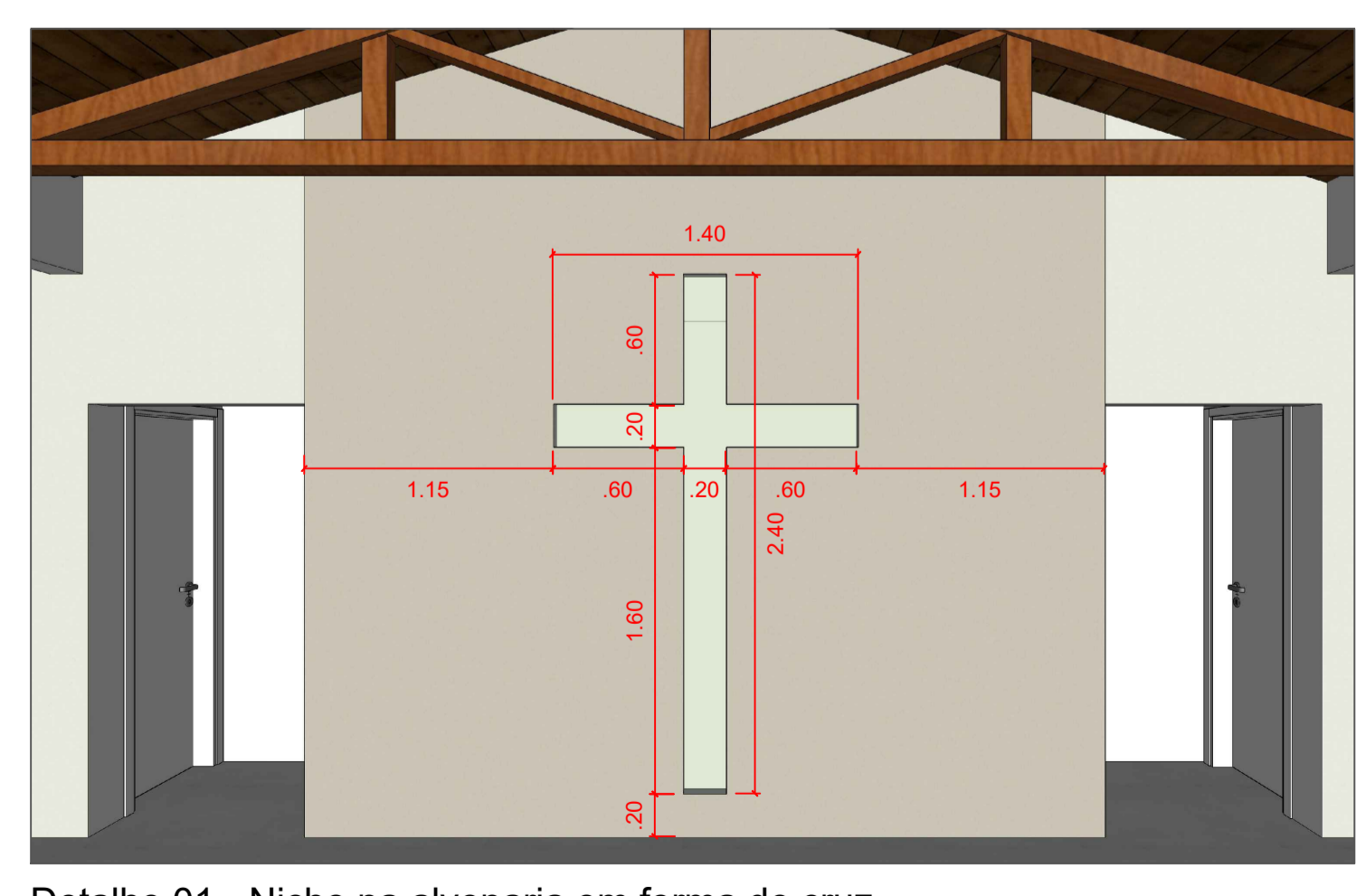

Detalhe 01 - Nicho na alvenaria em forma de cruz S/ escala

APROVAÇÕES:

Obs.:

- NÃO demolir nenhum elemento estrutural da edificação existente - viga, pilar ou laje;
- Conferir todas as medidas no local.

QUADRO DE ÁREAS:

ÁREA DO TERRENO:	604,40 m ²
ÁREA TOTAL CONSTRUÍDA:	142,05m ²
ÁREA ÚTIL:	127,90m ²
ÁREA EDIFICAÇÃO EXISTENTE:	139,50 m ²
ÁREA AMPLIAÇÃO:	2,55m ²

REVISÕES:

VERSÃO	AUTOR	ALTERAÇÃO	DATA

NATUREZA DA OBRA: AMPLIAÇÃO EDIF. PÚBLICA	PROJETO: ARQUITETÔNICO
CONTEÚDO: PLANTA DE COBERTURA, PLANTA DE READEQUAÇÃO DE PONTOS, CORTE E DETALHE	
PROPRIETÁRIO: MUNICÍPIO DE VARGEM BONITA; CPF: 095.996.187/0001-31	
DESENHISTA: MORGANA THAIS ADADA; CAU-SC: A124129-0	ESCALA: Indicada
RESPONSÁVEL TÉCNICO: MORGANA THAIS ADADA; CAU-SC: A124129-0	DATA: 31.07.2020
FOLHA: 03/04	