

REFORMA DA CAPELA MORTUÁRIA DE VARGEM BONITA-SC

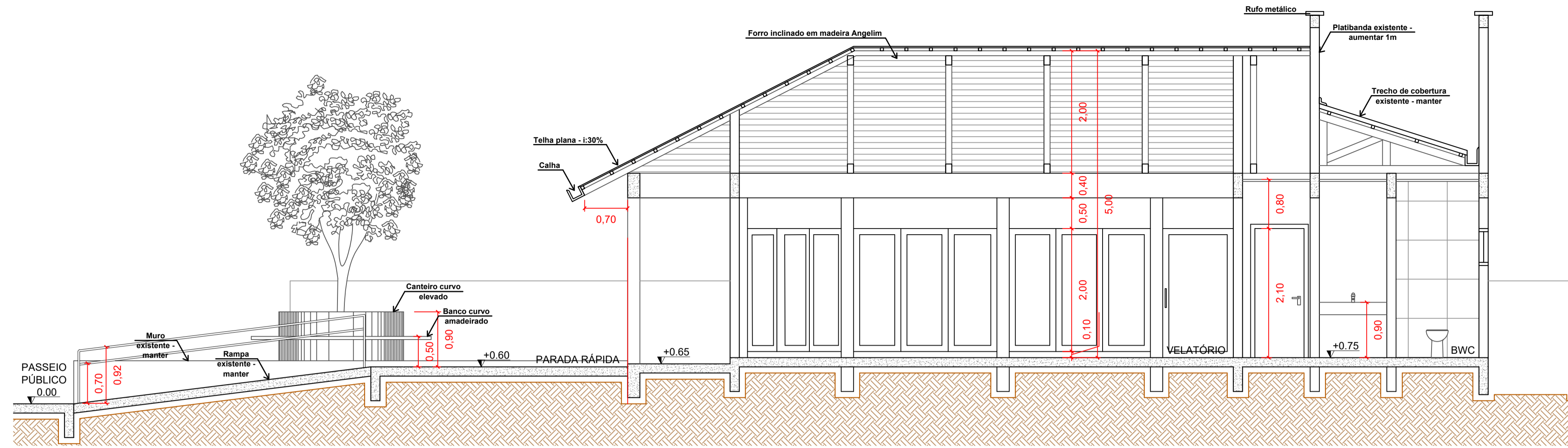

Corte BB'
Escala: 1/50

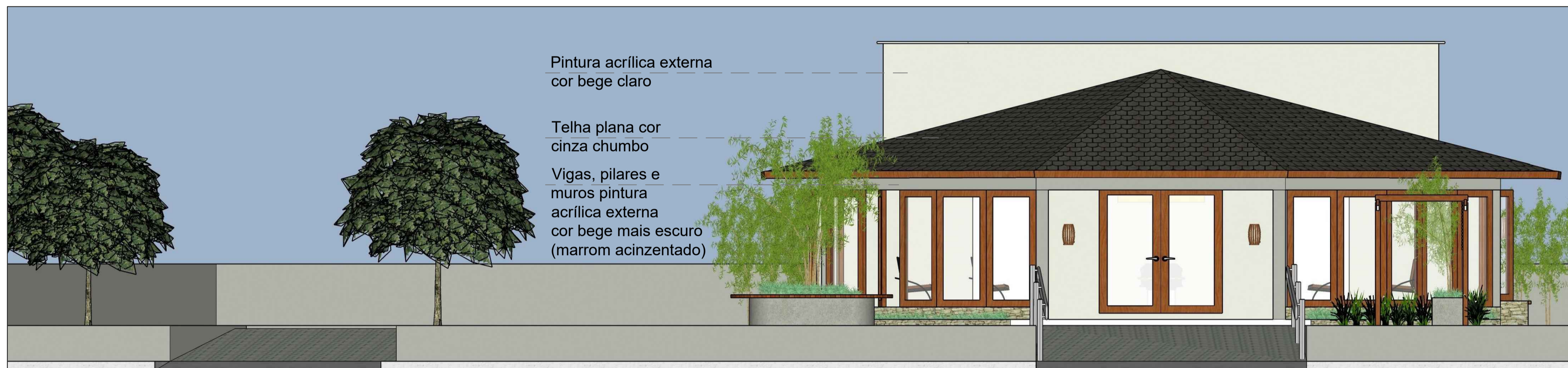

Pintura acrílica externa cor bege claro
Telha plana cor cinza chumbo
Vigas, pilares e muros pintura acrílica externa cor bege mais escuro (marrom acinzentado)

Elevação frontal
Escala: 1/50

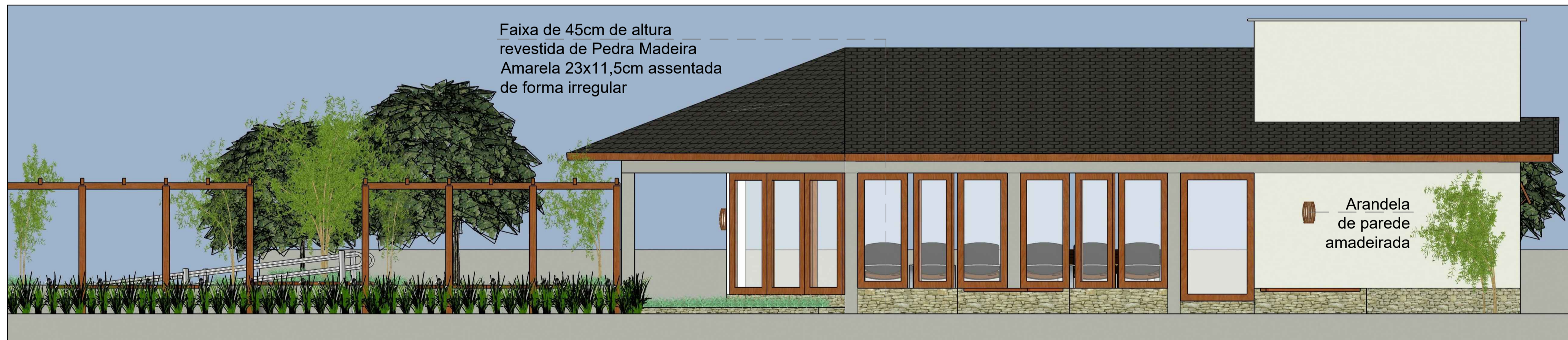

Faixa de 45cm de altura revestida de Pedra Madeira Amarela 23x11,5cm assentada de forma irregular

Arandela de parede amadeirada

Elevação Lateral direita
Escala: 1/50

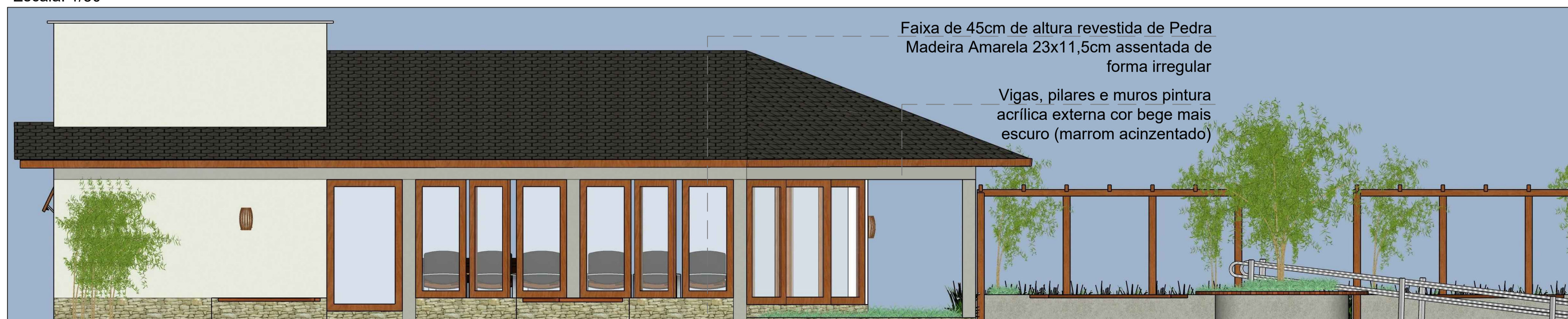

Faixa de 45cm de altura revestida de Pedra Madeira Amarela 23x11,5cm assentada de forma irregular
Vigas, pilares e muros pintura acrílica externa cor bege mais escuro (marrom acinzentado)

Elevação Lateral esquerda - Escala: 1/50



Imagem volumétrica - vista interna



Imagem volumétrica - vista interna

APROVAÇÕES:

Obs.:

- **NÃO demolir** nenhum elemento estrutural da edificação existente - viga, pilar ou laje;
- Conferir todas as medidas no local.

QUADRO DE ÁREAS:

ÁREA DO TERRENO: 604,40 m ²
ÁREA TOTAL CONSTRUÍDA: 142,05m ²
ÁREA ÚTIL: 127,90m ²
ÁREA EDIFICAÇÃO EXISTENTE: 139,50 m ²
ÁREA AMPLIAÇÃO: 2,55m ²

REVISÕES:

VERSÃO	AUTOR	ALTERAÇÃO	DATA

NATUREZA DA OBRA: **AMPLIAÇÃO EDIF. PÚBLICA** PROJETO: **ARQUITETÔNICO**

CONTEÚDO: **CORTE, ELEVAÇÕES E VOLUMETRIAS**

PROPRIETÁRIO: **MUNICÍPIO DE VARGEM BONITA; CPF: 095.996.187/0001-31**

DESENHISTA: **MORGANA THAIS ADADA; CAU-SC: A124129-0**

RESPONSÁVEL TÉCNICO: **MORGANA THAIS ADADA; CAU-SC: A124129-0**

ESCALA: **Indicada** DATA: **31.07.2020**
FOLHA: **04/04**