

MÓVEL VERTICAL H:2,20 COM PORTA DE
ABRIR, E PARTE INTERNA EM MDF BRANCO
1800, COM PRATELEIRAS, E PENDURADOR
PARA VASSOURA

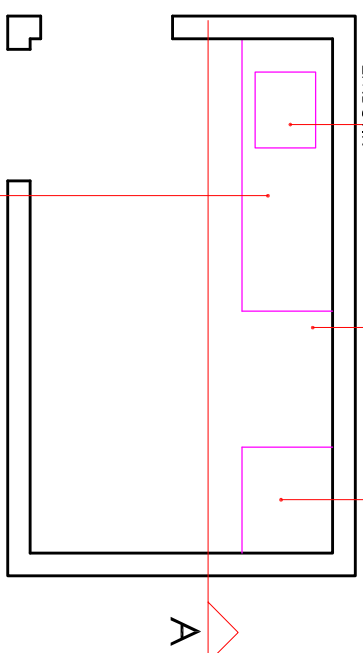

MÓVEL SERÁ EM MDF CHAMÓIS ARAUCO, COM CAIXARIA DE
50 MM, RODAPÉ, TAMPO E RODABANCA EM PEDRA PRETO SÃO
GABRIEL, TODOS OS PUXADORES SERÃO VERSÁTILE EM
ALUMÍNIO. AS PORTAS DEVERÃO POSSUIR PUXADOR, E TAMBÉM
TER AMORTECIMENTO DE IMPACTO. PARTE INTERNA DEVERÁ DER
DIVISÓRIA NO MEIO, E SER TODA EM MDF BRANCO 18MM.

LAYOUT - LAVANDERIA

ESCALA 1:50

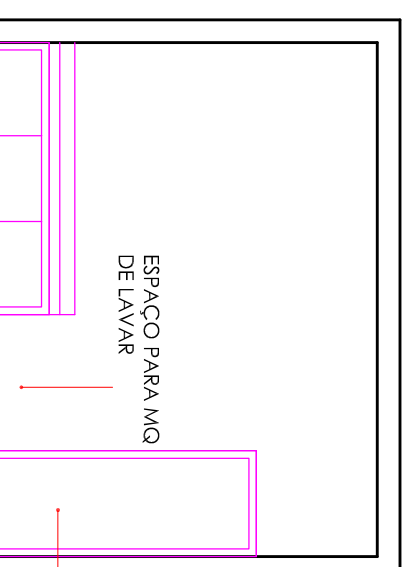

MÓVEL VERTICAL H:2,20 COM PORTA
DE ABRIR, E PARTE INTERNA EM MDF
BRANCO 1800, COM PRATELEIRAS, E
PENDURADOR PARA VASSOURA

MÓVEL SERÁ EM MDF CHAMÓIS ARAUCO, COM CAIXARIA DE 50 MM,
RODAPÉ, TAMPO E RODABANCA EM PEDRA PRETO SÃO GABRIEL,
TODOS OS PUXADORES SERÃO VERSÁTILE EM ALUMÍNIO. AS PORTAS
DEVERÃO POSSUIR PUXADOR, E TAMBÉM TER AMORTECIMENTO DE
IMPACTO. PARTE INTERNA DEVERÁ DER DIVISÓRIA NO MEIO, E SER
TODA EM MDF BRANCO 18MM.

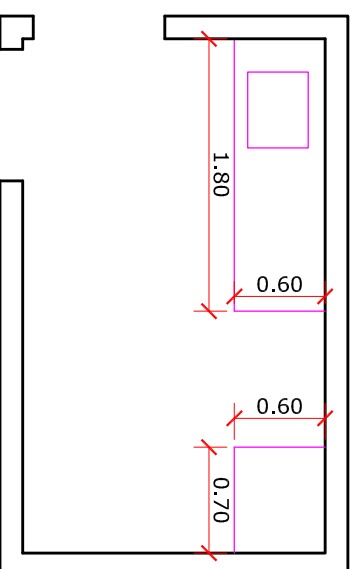

PLANTA BAIXA - LAVANDERIA

ESCALA 1:50

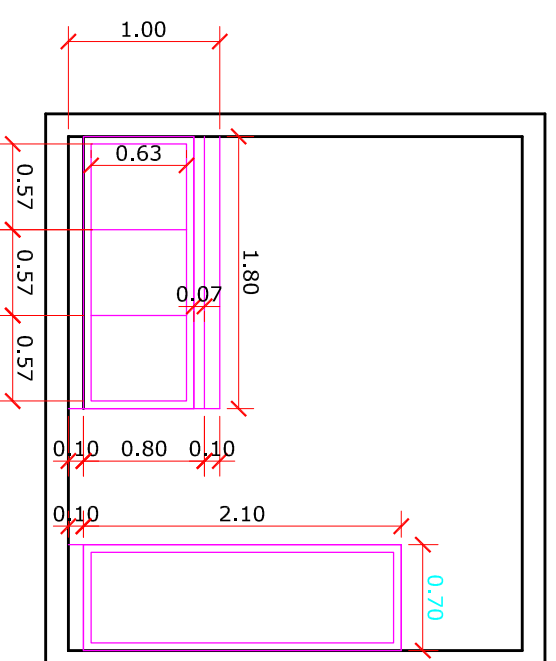

CORTE A - LAVANDERIA

ESCALA 1:50

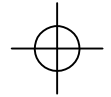
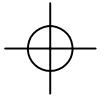

Aprovações:

Notas:

- 1 - Qualquer alteração deverá ser autorizada pelo responsável técnico.
- 2 - Em caso de divergência entre as cotas e escala prevalecerão as cotas.



Vargem Bonita - SC - Rua Coronel Vitorio, 966 – Centro – Fone: 3548.3000 – www.vargembonita.sc.gov.br

PREFEITURA MUNICIPAL DE VARGEM BONITA

Obra: CENTRO DE CONVIVÊNCIA DA TERCEIRA IDADE ELVIRA CASSELLA ROMAN
Referência: PROJETO MÓVEIS
Local da Obra: RUA CORONEL VITÓRIO - VARGEM BONITA - SC
Prefeitura Municipal
ROSAMARCIA HETKOWSKI ROMAN

Assinatura Responsável Técnico _____ Assinatura Prefeita _____

Projeto:

GUILHERME RAUSCHKOLB - ENGº CIVIL - CREA/SC 167388-0

Desenho: GUILHERME RAUSCHKOLB

Data: FEVEREIRO / 2022

Escala: INDICADAS

Área Total:

Franquia:

02-02