

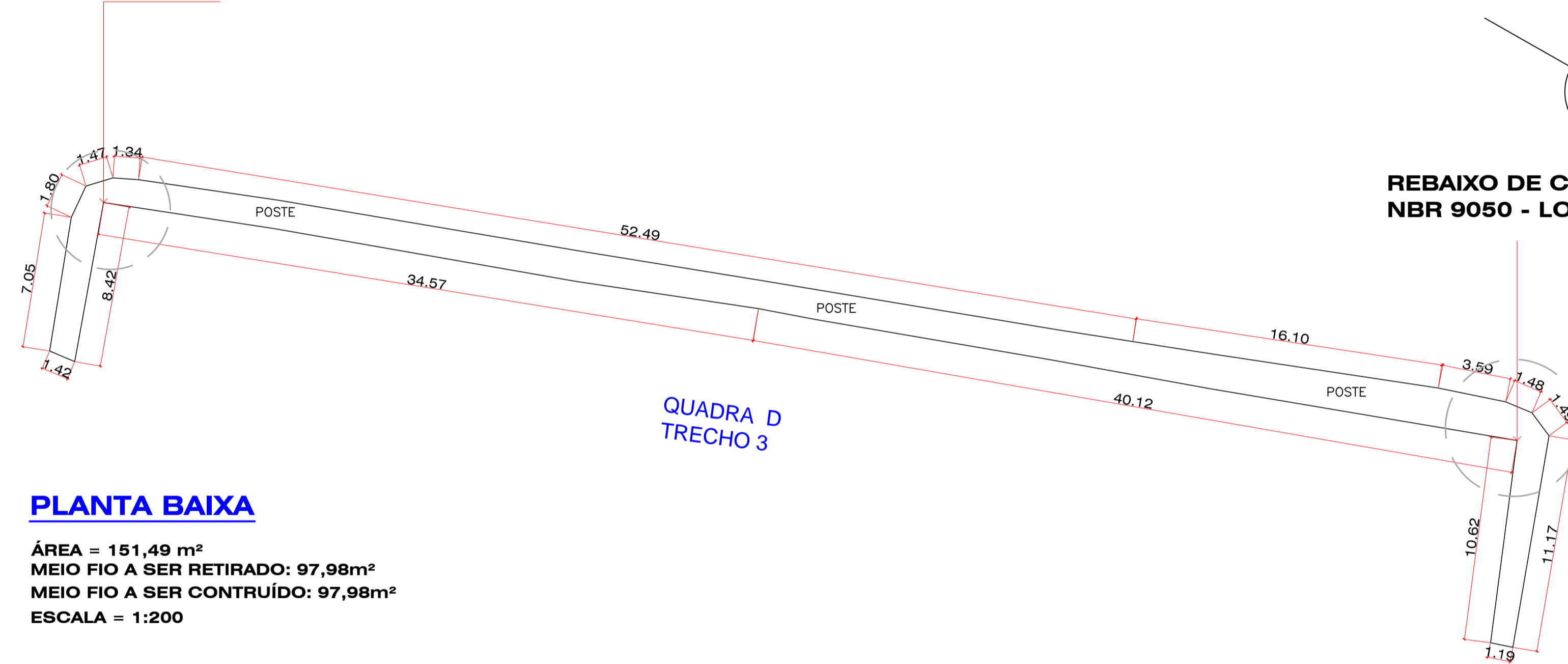

REBAIXO DE CALÇADA CONFORME NBR 9050 - LOCAR IN LOCO COM R. T.



**PLANTA BAIXA**

ÁREA = 151,49 m<sup>2</sup>  
 MEIO FIO A SER RETIRADO: 97,98m<sup>2</sup>  
 MEIO FIO A SER CONTRUÍDO: 97,98m<sup>2</sup>  
 ESCALA = 1:200

**SINZALIZAÇÃO TÁTIL DE ALERTA**

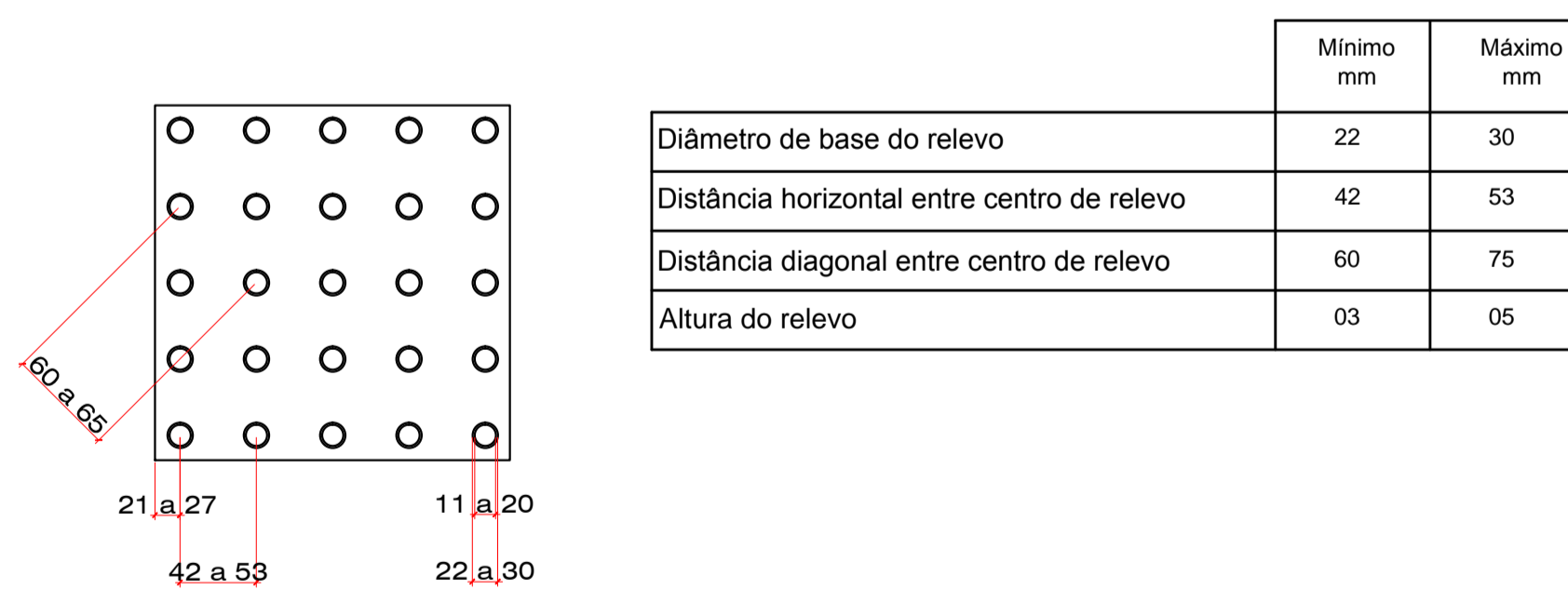

**SINZALIZAÇÃO TÁTIL DIRECIONAL**

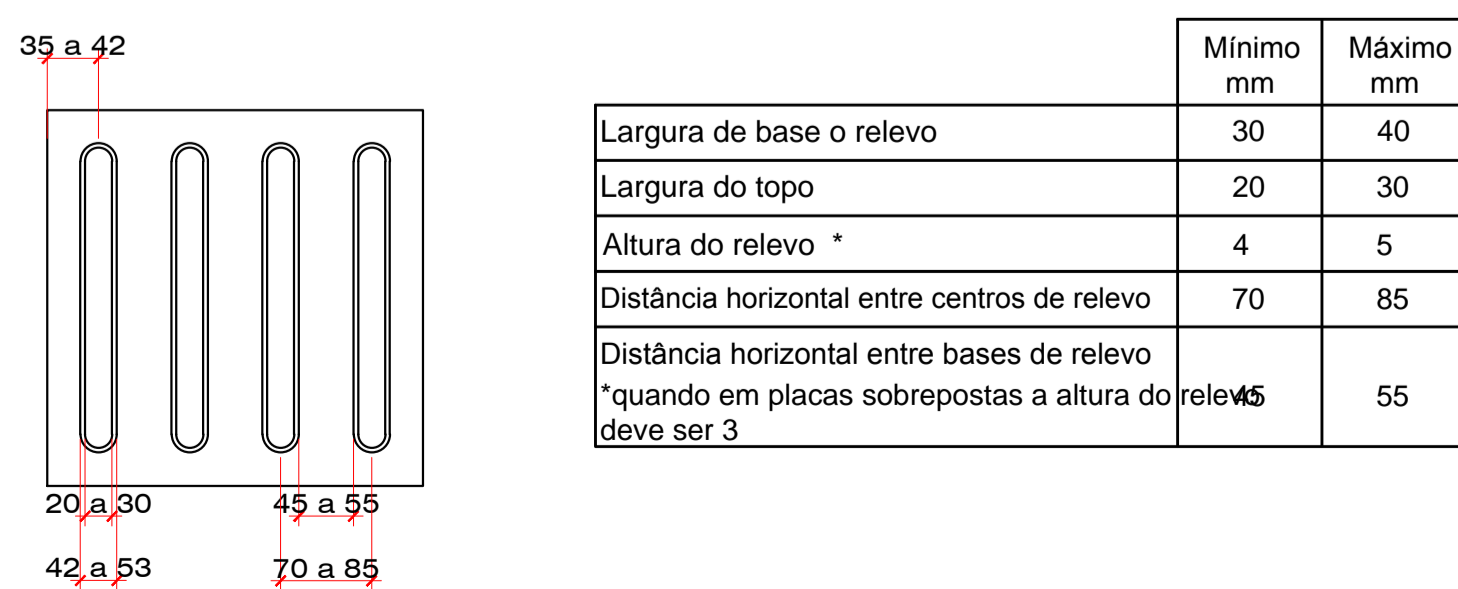

REBAIXO DE CALÇADA CONFORME NBR 9050 - LOCAR IN LOCO COM R. T.

REBAIXAMENTO CALÇADA

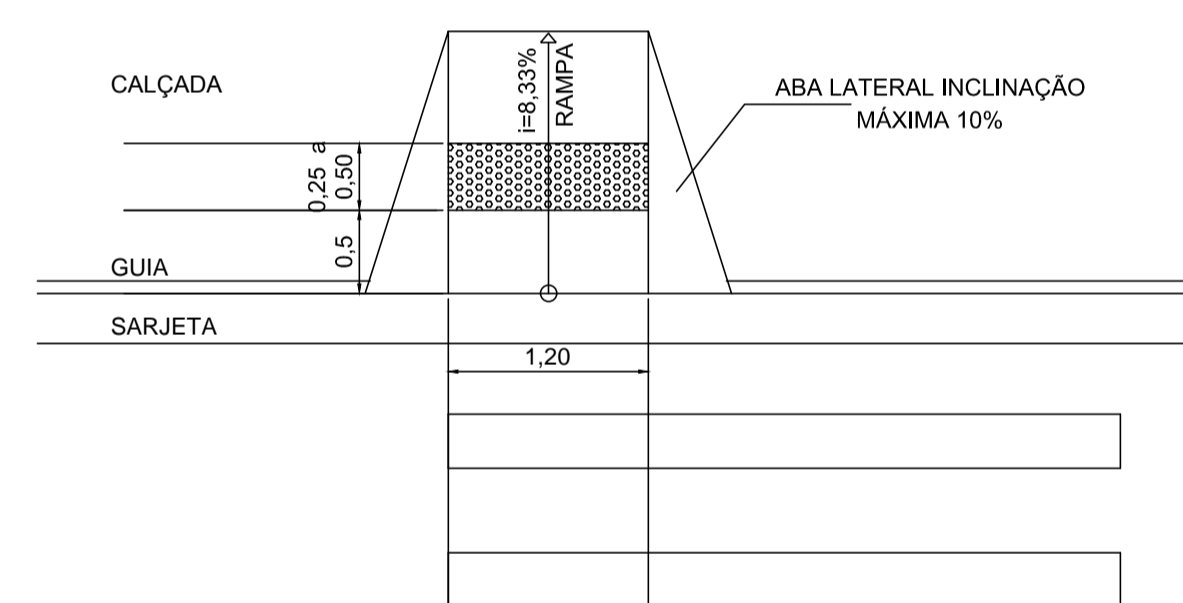

**DETALHE REBAIXAMENTO CALÇADA**  
 MEDIDAS EM CENTÍMETROS  
 ESCALA=S/E

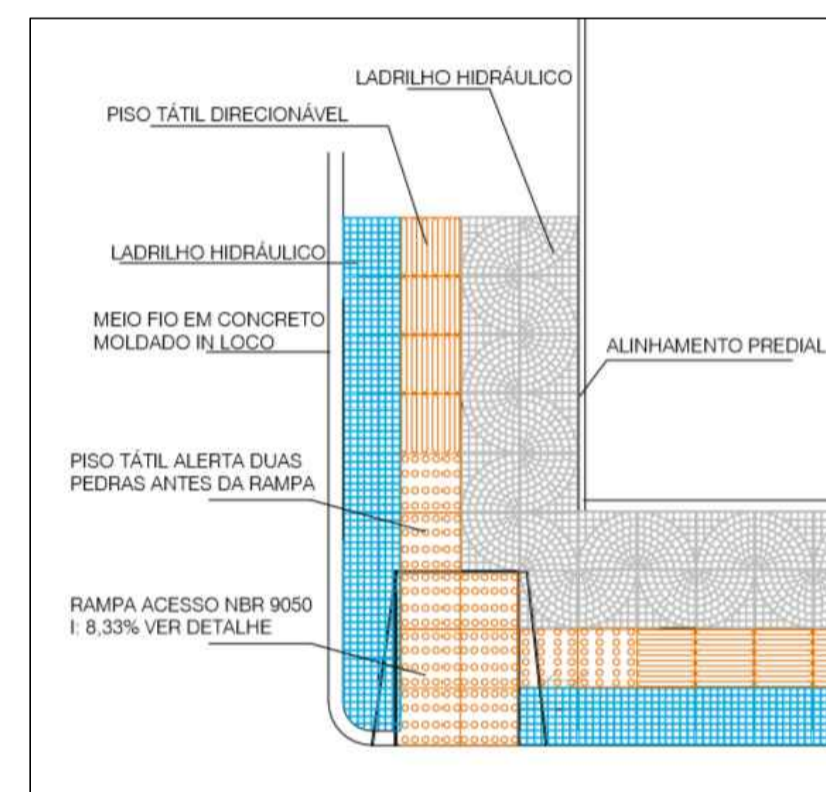

**DETALHE CALÇADA**  
 MEDIDAS EM CENTÍMETROS  
 ESCALA=S/E

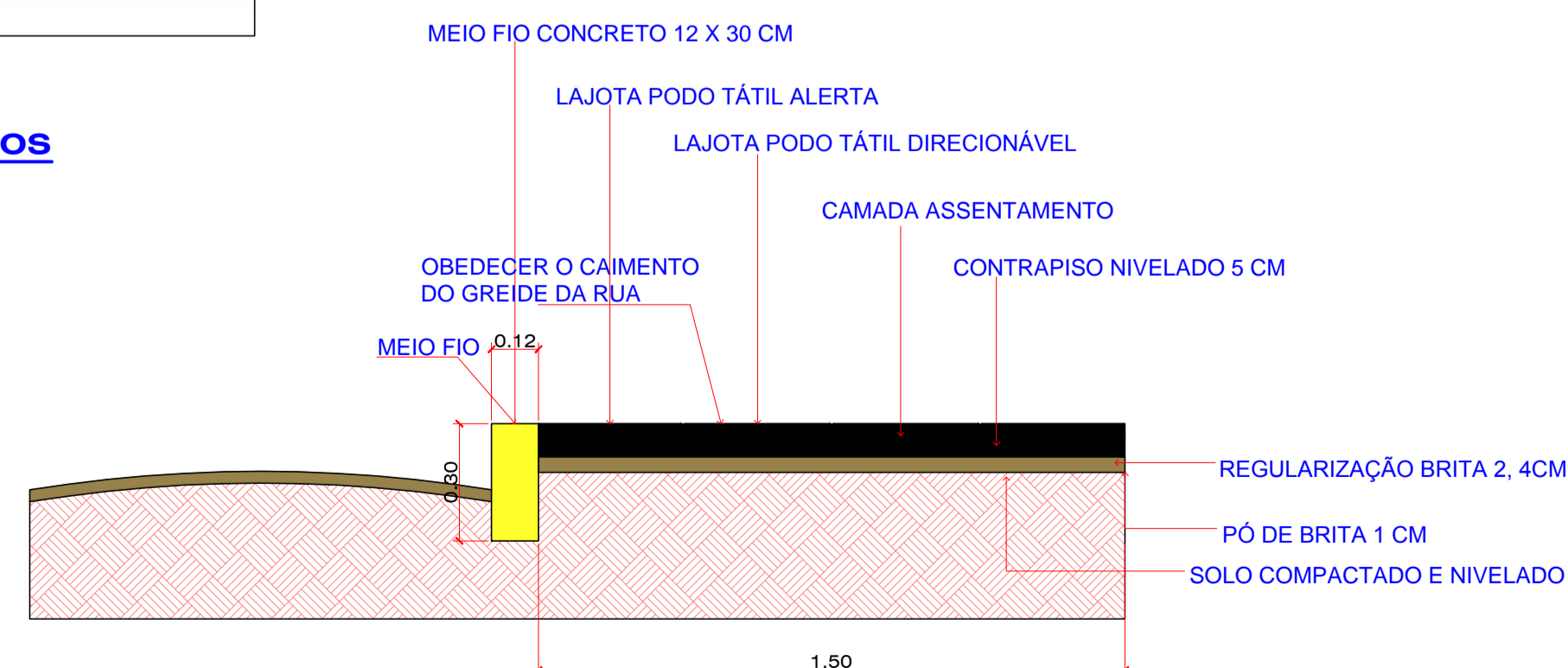

**DETALHE CALÇADA**  
 MEDIDAS EM CENTÍMETROS  
 ESCALA=S/E

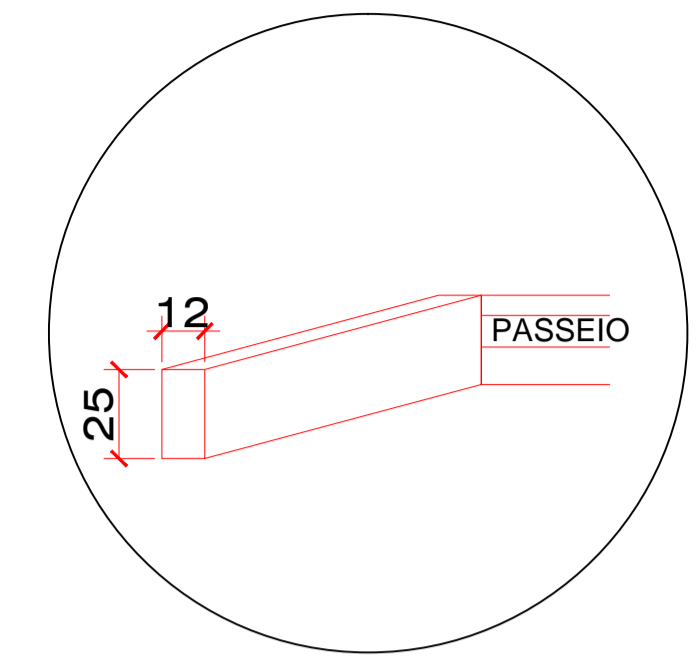

**DETALHE MEIO FIO**  
 MEDIDAS EM CENTÍMETROS  
 ESCALA=S/E

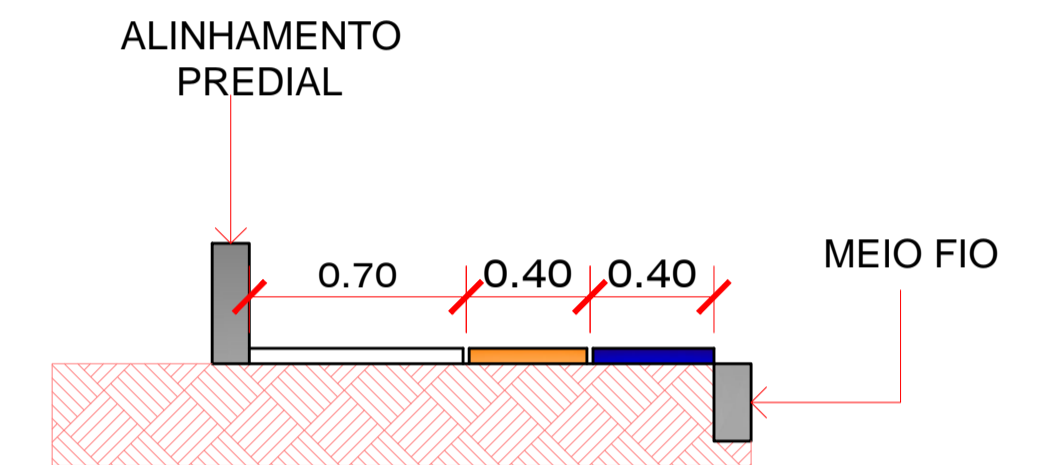

**DETALHE CALÇADA**  
 MEDIDAS EM CENTÍMETROS  
 ESCALA=S/E

TAXA DE OCUPAÇÃO DO SOLO	ZONA :	RUA CORONÉL VITÓRIO (DAS ÁREAS)
	ÁREA DO TERRENO ( min. ) :	
	"T. O." ( TAXA DE OCUPAÇÃO ) :	
	"I. A." ( ÍNDICE DE APROVEITAMENTO ) :	
	Nº DE PAVIMENTOS	
ÁREA DO PROJETO PARA CONSTRUÇÃO		

APROVAÇÕES:

Direitos autorais reservados - Lei 5988/73.  
 Consultar projetos complementares.  
 Verificar medidas na obra.  
 Medidas em metros. Divergência entre cotas e escala, prevalece as cotas.  
 Qualquer alteração deverá ser autorizada pelo responsável técnico  
 Declaro que a aprovação do projeto não implica no recolhimento de taxas, nem do direito de propriedade do terreno



OBRA:		PROJETO DE PAVIMENTAÇÃO PARA PASSEIO PÚBLICO
LOCAL:		RUA CORONÉL VITÓRIO- TRECHO 03 - VARGEM BONITA SC
ÁREA:	151,49 m <sup>2</sup>	ESPECIFICAÇÕES:
DATA:	JUN./2016	
ESCALA:	INDICADA	
PROJETO ARQUITETÔNICO: PLANTA BAIXA PAVTO SUPERIOR E MEZANINO, QUADRO DE ÁREAS E DE ABERTURAS.		

PROJETO	RESP. TÉCNICO: AMBIENCE ARQUITETURA E ENGENHARIA LTDA-ME CNPJ: 13.443.823/0001-80	BRANCHA:	ARQ.-01
PROPRIETÁRIO	PREFEITURA MUNICIPAL DE VARGEM BONITA CNPJ: 95.996.187/0001-31		04
			16-06-16
			COD. Nº : 072/1418