

DET. ISOMÉTRICO PISO QUADRA

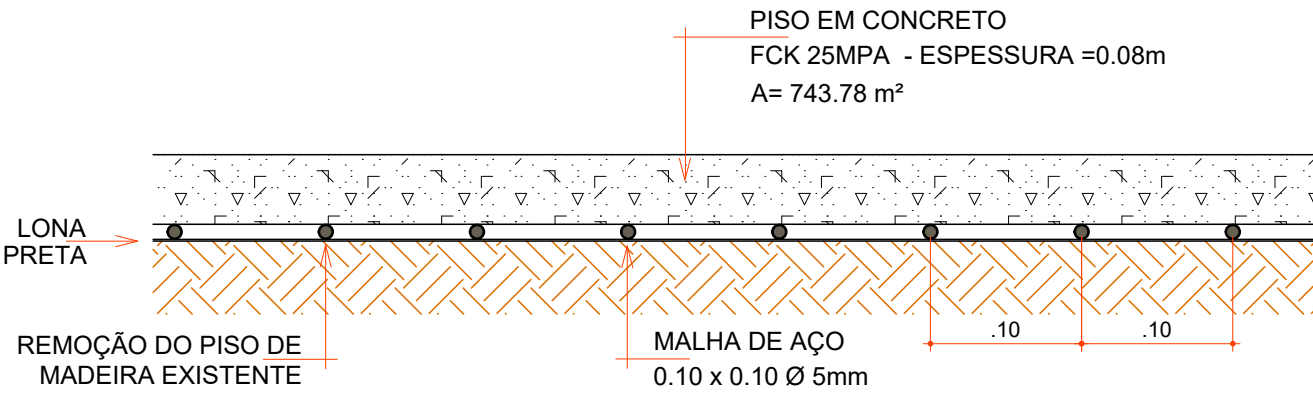

DET. SEÇÃO DO PISO

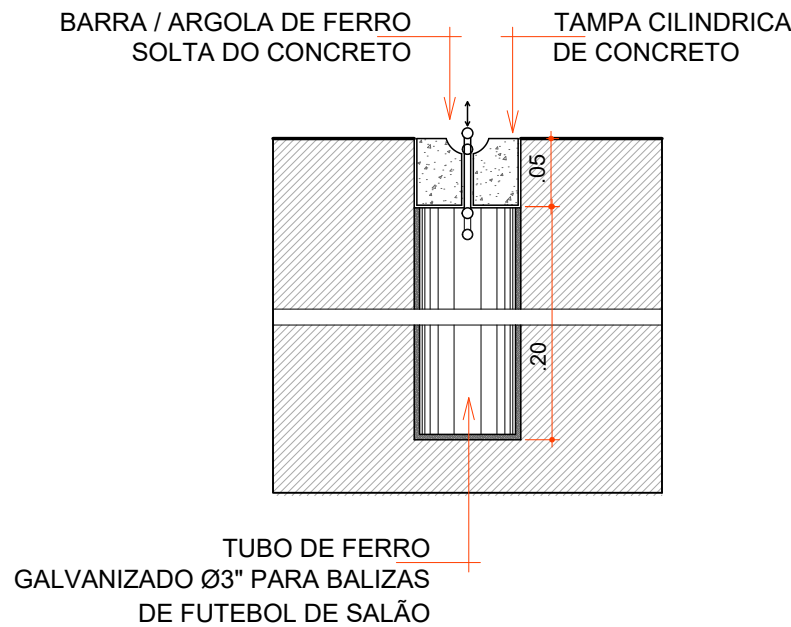

DET. FIXAÇÃO TRAVE FUTEBOL

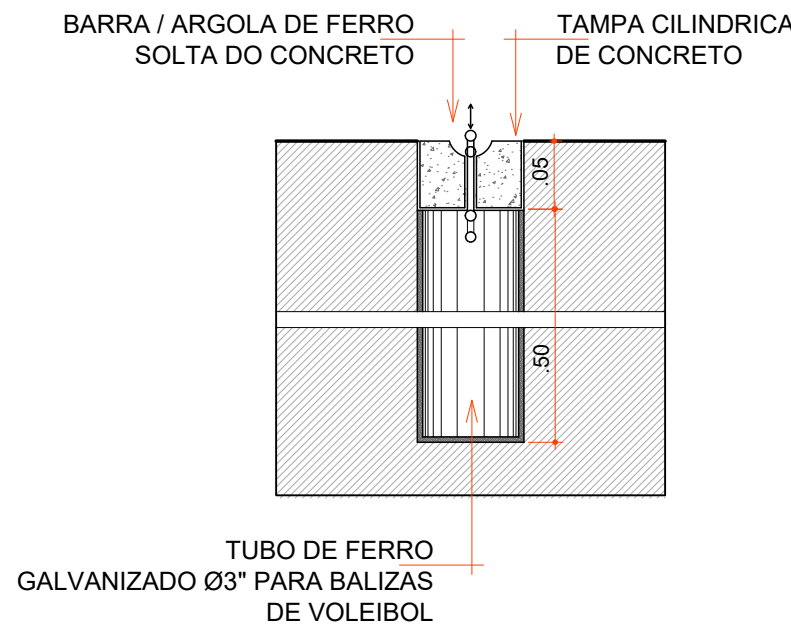

DET. FIXAÇÃO TRAVE VOLEIBOL

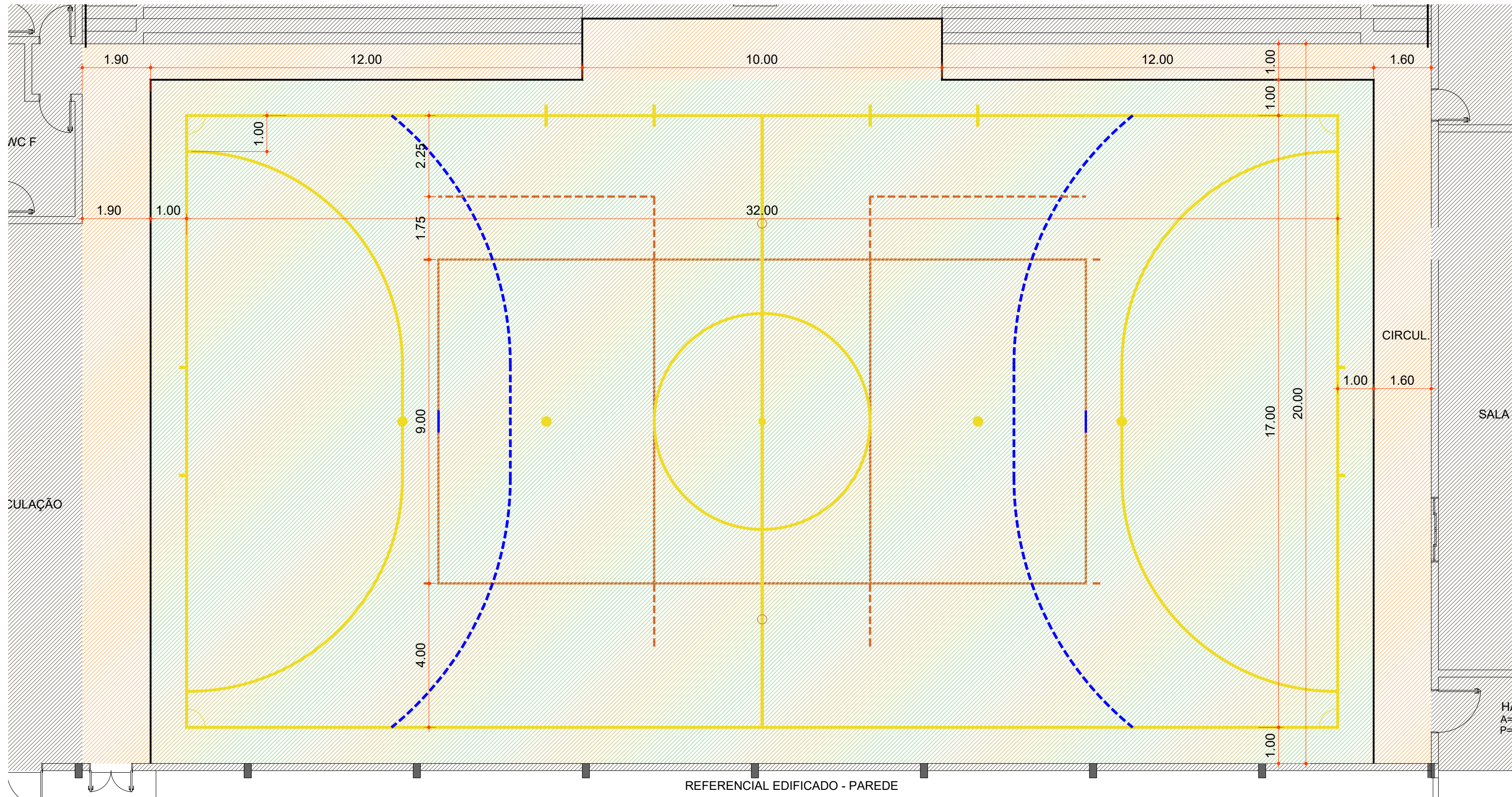

PLANTA BAIXA

Escala 1 : 125

LEGENDA	
	EDIFICAÇÃO EXISTENTE
	ÁREA DE REMOÇÃO E DEMOLIÇÃO DO PISO EXISTENTE
	PISO DE CONCRETO ARMADO À EXECUTAR

LEGENDA MODALIDADES		
	QUADRA DE FUTEBOL	8 cm 183.80 m DE PINTURA
	QUADRA DE HANDEBOL	5 cm 39.22 m DE PINTURA
	QUADRA DE VOLEIBOL	5 cm 162.10 m DE PINTURA

Aprovações:



Rua Roberto Trompowski, 68 - 2º andar / Tel: 49 3522-2800 - www.ammoc.org.br - e-mail: ammoc@ammoc.org.br - Joaçaba/SC

PREFEITURA MUNICIPAL DE VARGEM BONITA

Obra:

PRAÇA MUNICIPAL - BAIRRO SEBALDO KUNS

Local da Obra:

RUA JOSÉ ALENCAR - CENTRO - VARGEM BONITA

Conteúdo:

PLANTA BAIXA EXECUTIVA

Responsável Técnico:

Ana Júlia U. de Carvalho - Eng. Civil - Crea/SC 105.295-8
André Brito Dotti - Eng. Civil - Crea/SC 162.237-5
Denir Narcizo Zulian - Eng. Civil - Crea/SC 50.805-8
Fábio Zilio Caron - Eng. Civil - Crea/SC 140.642-7
Lucas F. Balestrin - Eng. Agrônomo - Crea/SC 156.743-7
Max Mooshammer - Eng. Civil - Crea/SC 139.164-0
Suellen Karine Cervelin - Eng. Civil - Crea/SC 166.933-0

Quaisquer alterações consulte os responsáveis técnicos:

Assinatura Responsável Técnico	Assinatura Prefeito(a) Municipal
Desenho: Raylanther F. André Beal	Data: JULHO / 2023
Escala: Indicada (s)	Área Total: 544,00 m²

ARQUITETÔNICO

ARQ
01/02