

1 LOCAÇÃO DAS ESTACAS  
ESCALA 1/25

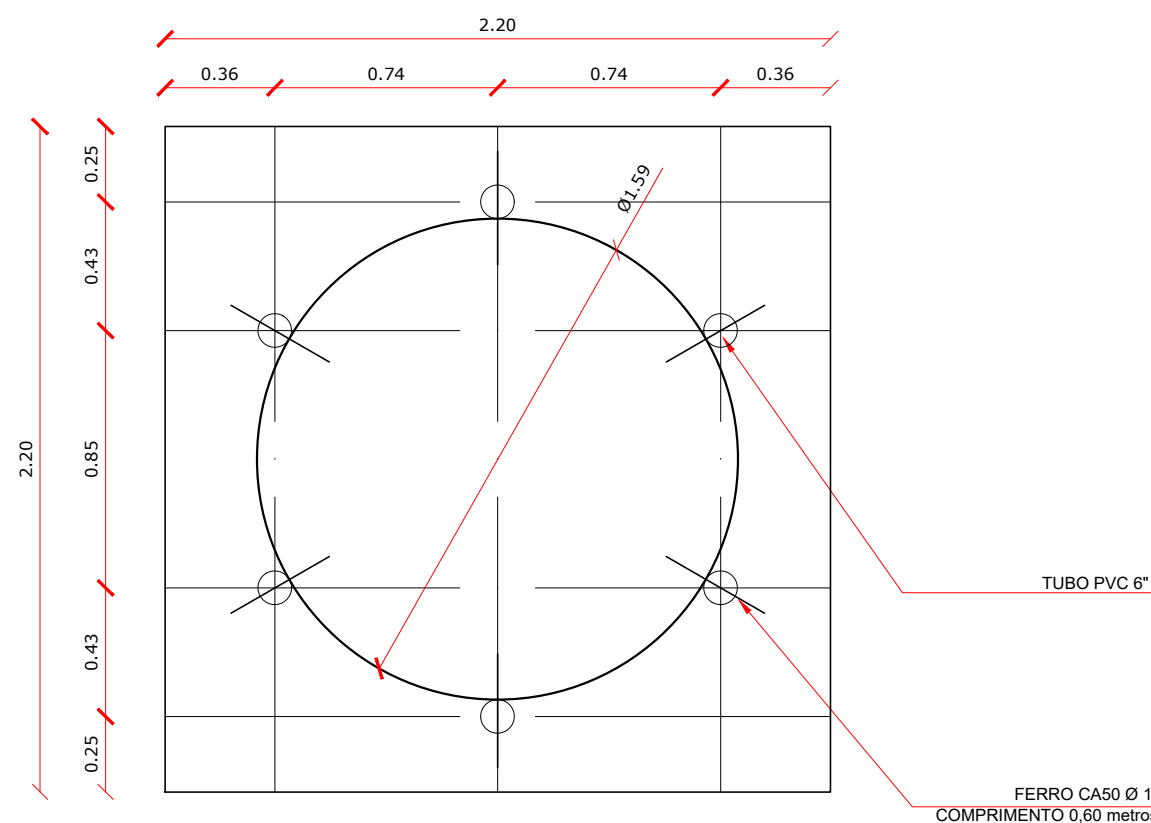

2 LOCAÇÃO DOS NICHOS DE FIXAÇÃO  
ESCALA 1/25

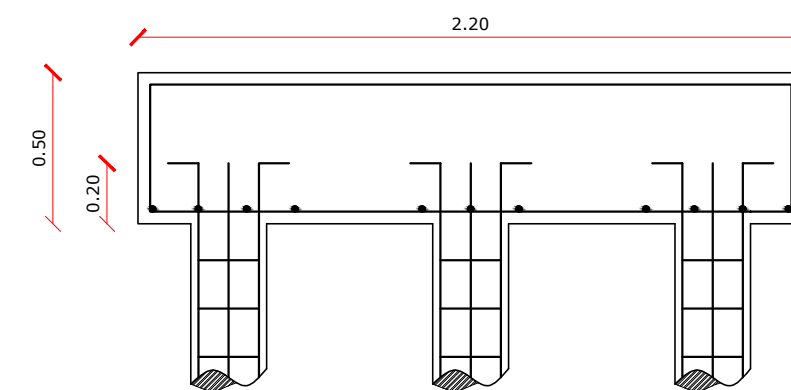

3 ARMAÇÃO DO BLOCO  
ESCALA 1/25

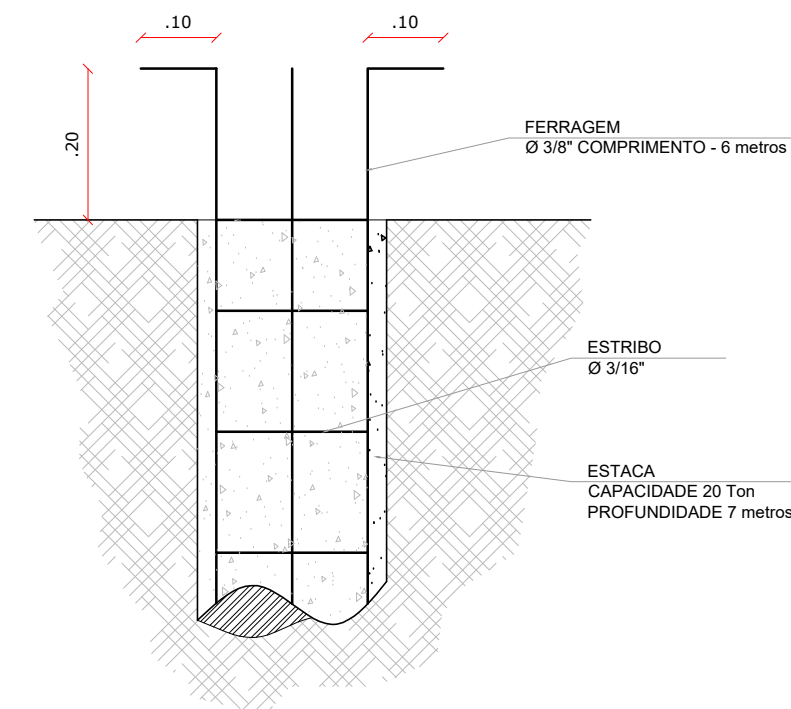

5 ESTACAS ESCAVADAS (5X) CAPACIDADE DE CARGA 20 Ton  
ESCALA 1/5

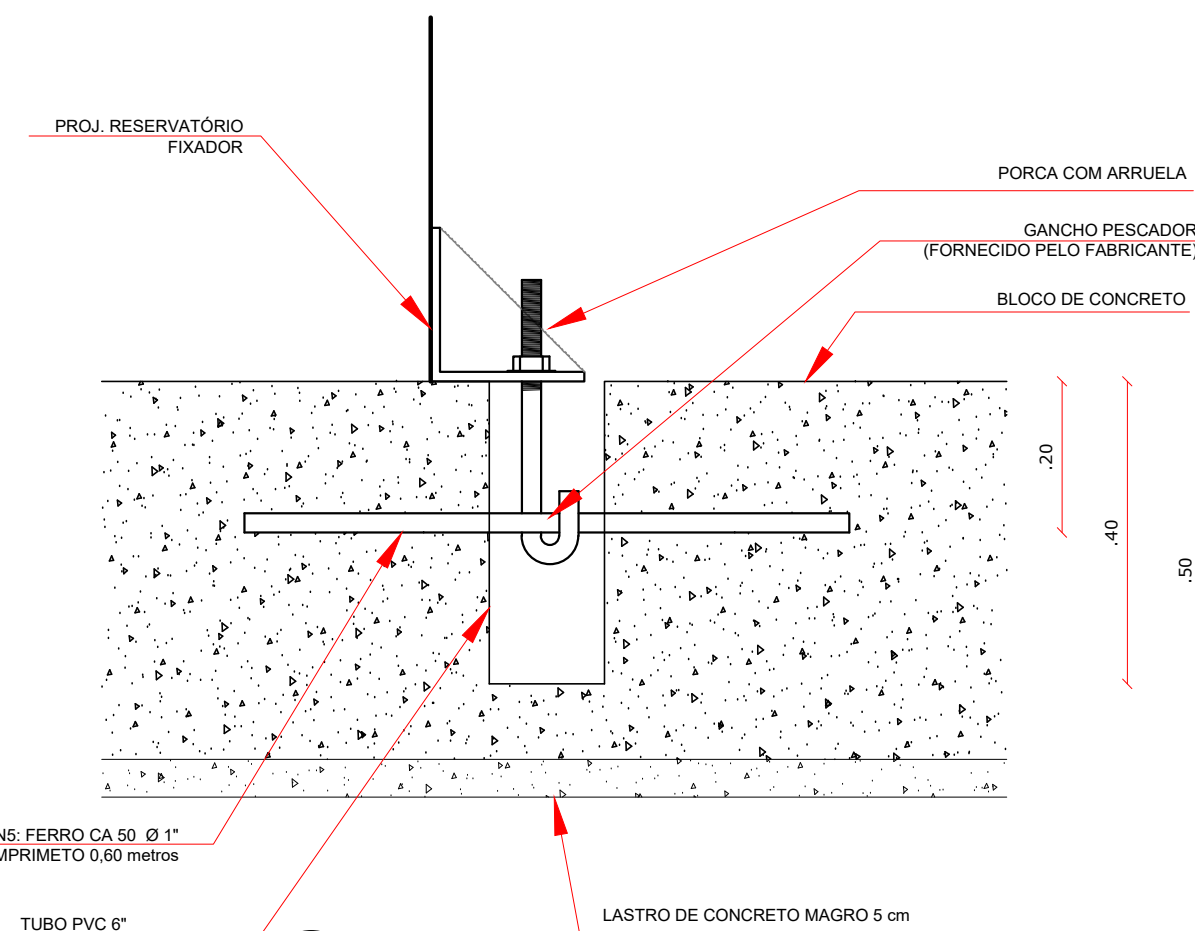
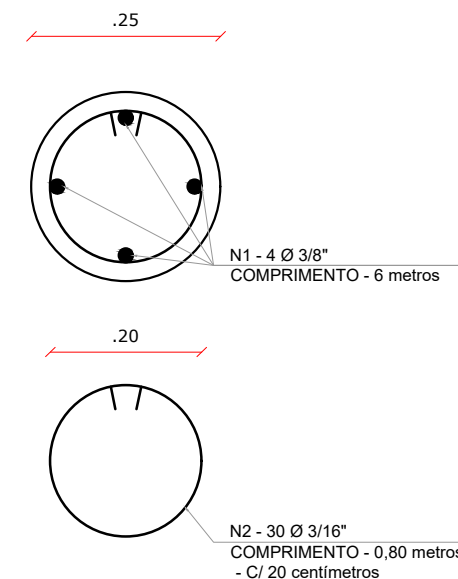

6 DETALHE GENÉRICO DO NICHU

4 CORTE  
ESCALA 1/25

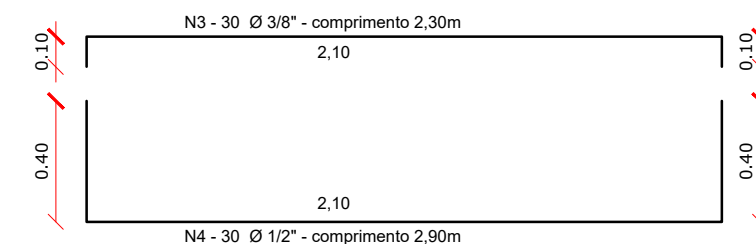

LISTA DE FERRAGENS					
N	Ø	COMPR. UNIT.	QTD.	COMPR. TOTAL	AÇO CA
1	3/8"	6,00 metros	20	120 metros	50
2	3/16"	0,80 metros	150	120 metros	60
3	3/8"	2,30 metros	30	69 metros	50
4	1/2"	2,90 metros	30	87 metros	50
5	1"	0,60 metros	06	3,6 metros	50

RESUMO DO AÇO		
Ø	COMPR. TOTAL	PESO TOTAL
3/16"	120 metros	13,08 Kg
3/8"	189 metros	116,61 kg
1/2"	87 metros	83,78 Kg
1"	3,6 metros	13,87 Kg
ARAME RECOZIDO - N° 18 4Kg.		

CONCRETO: FCK 20 MPA - 2,42 m³

Aprovações:



Rua Roberto Trompowski, 68 - 2º andar / Tel: 49 3522-2800 - www.ammoc.org.br - e-mail: ammoc@ammoc.org.br - Joaçaba/SC

## PREFEITURA MUNICIPAL DE VARGEM BONITA

Obra:

RESERVATÓRIO 15M³ - CTG

Local da Obra:

CTG REDEAS DA QUERÊNCIA, VARGEM BONITA - SC

Conteúdo:

PLANTA BAIXA E DETALHES

Responsável Técnico:

Ana Júlia U. de Carvalho - Eng. Civil - Crea/SC 105.295-8  
André Brito Dotti - Eng. Civil - Crea/SC 162.237-5  
Denir Narcizo Zulian - Eng. Civil - Crea/SC 50.805-8  
Fábio Zilio Caron - Eng. Civil - Crea/SC 140.642-7  
Lucas F. Balestrin - Eng. Agrônomo - Crea/SC 156.743-7  
Max Mooshammer - Eng. Civil - Crea/SC 139.164-0  
Suellen Karine Cervelin - Eng. Civil - Crea/SC 166.933-0

Quaisquer alterações consulte os responsáveis técnicos:

Assinatura Responsável Técnico

Assinatura Prefeito(a) Municipal

Desenho:

Data:

Escala:

Área Total:

Janeiro/2024

Indicada (s)

RESERVATÓRIO

RES  
ÚNICA